

Acuerdo de Publicación.

Tlajomulco de Zúñiga, Jalisco, a 18 de diciembre del año 2019 dos mil diecinueve.

El suscrito Ingeniero **SALVADOR ZAMORA ZAMORA**, en mi carácter de Presidente Municipal del Ayuntamiento de Tlajomulco de Zúñiga, Jalisco, en compañía del Licenciado **OMAR ENRIQUE CERVANTES RIVERA**, Secretario General del Ayuntamiento, me corresponde la función ejecutiva del Municipio y me encuentro facultado para ordenar que se publique los acuerdos, convenios o cualquier otro compromiso de interés para el municipio y sus habitantes, que así lo acuerde el Ayuntamiento, con fundamento en los artículos 47, fracciones I y V, 61 y 63 de la Ley del Gobierno y la Administración Pública Municipal del Estado de Jalisco, artículo 29, fracciones XVII y XXIII del Reglamento del Ayuntamiento del Municipio de Tlajomulco de Zúñiga, Jalisco, artículos 1, 3, 4 fracción II, 6 fracción III, 9, 10 y 15 del Reglamento de la Gaceta Municipal de Tlajomulco de Zúñiga, Jalisco; y en cumplimiento al punto de acuerdo 209/2019, emitido por el Ayuntamiento del Municipio de Tlajomulco de Zúñiga, Jalisco en su sesión extraordinaria celebrada el día 11 de diciembre del año 2019; se ordena la publicación de los planos de regularización y ubicación de cada uno de los tianguis ubicados en el Municipio de Tlajomulco de Zúñiga, Jalisco, siendo los siguiente registro:

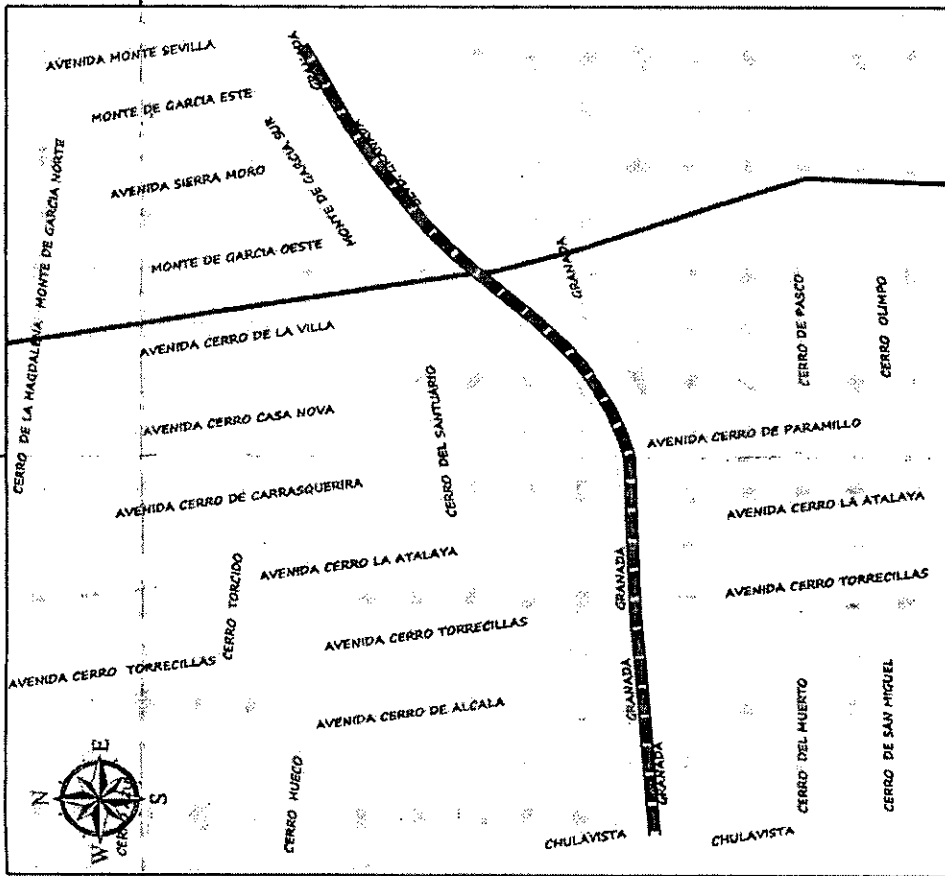



| MUNICIPIO | COLOMBIA | UBICACIÓN | DÍA | EXTENSIÓN | NO. PUESTOS | CRUCE_1 | CRUCE_2 | CRUCE_3 |
|------------|------------|-------------|-------|-----------|-------------|-------------------|---------|----------------|
| TLAJOMULCO | Chulavista | Av. Grabada | Limes | 1276.00 | 283.00 | Av. Monte Sevilla | | Av. Chulavista |

Tlajomulco es nuestro

REGULARIZACIÓN Y UBICACIÓN DE TIANGUIS

SIMBOLOGÍA

- reelval
- frangule
- manzana
- colonia

SECRETARÍA DE TIANGUIS
 Municipio de Tlajomulco de Zaragoza, Jalisco
 DIRECCIÓN GENERAL DE INFORMACIÓN OPERACIONAL

SECRETARÍA DE TIANGUIS
 DIRECCIÓN GENERAL DE INFORMACIÓN OPERACIONAL

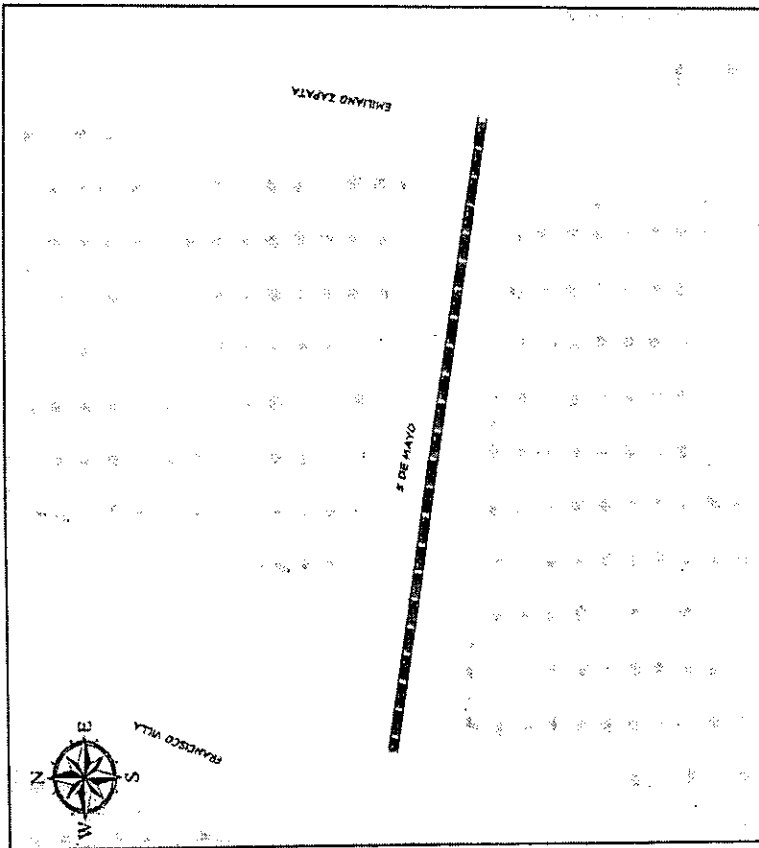

| | | | | | | | | | | | | | | | |
|-----------|------------|---------|-----------------|-----------|-----------|-----------|--------|-------------|-------|---------|-----------------|---------|-----------------|---------|---------|
| MUNICIPIO | TLAJOMULCO | COLOMIA | Cofradía de San | UBICACION | 5 de Mayo | EXTENSION | 126.00 | NO. PUESTOS | 25.00 | CRUCE 1 | Emiliano Zapata | CRUCE 2 | Francisco Vills | CRUCE 3 | Ninguna |
|-----------|------------|---------|-----------------|-----------|-----------|-----------|--------|-------------|-------|---------|-----------------|---------|-----------------|---------|---------|

Tlajomulco es nuestro

REGULARIZACIÓN Y UBICACIÓN DE TIANGUIS

DIRECCIÓN GENERAL DE
 INFORMACIÓN GEOGRÁFICA Y CARTOGRAFÍA

Tlajomulco, Jalisco, México
 2018

SIMBOLÓGICA
 móvil
 tianguis
 mercancías
 botonera



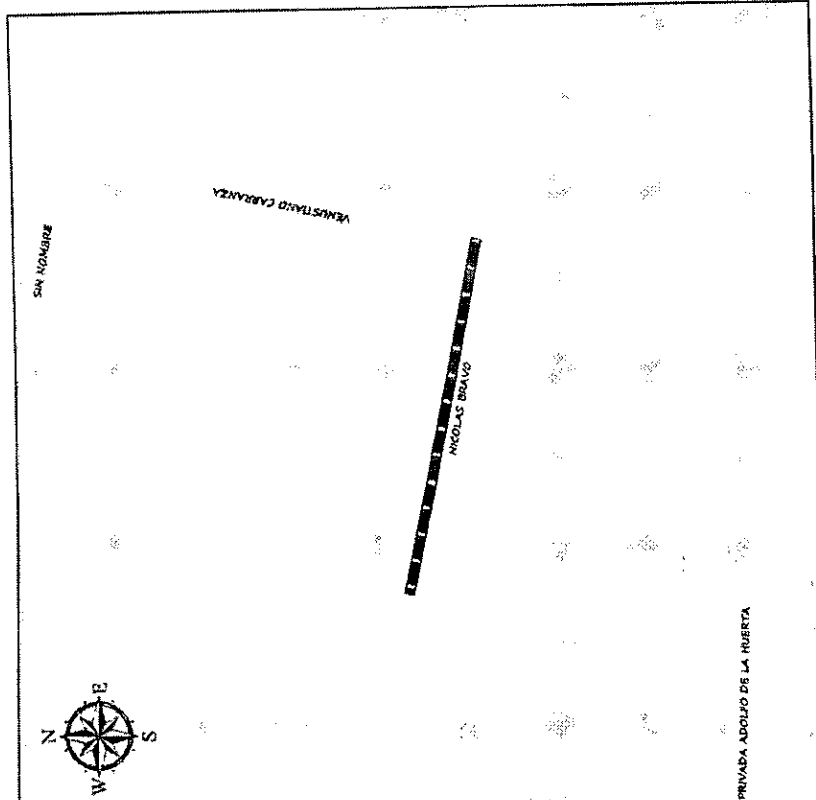

| | | | | | | | | |
|------------|----------|---------------|-------|----------|------------|-------------------------------|---------------------|---------|
| MUNICIPIO | COLOMIA | UBICACIÓN | DÍA | EXCESIÓN | NO PUESTOS | CRUCE_1 | CRUCE_2 | CRUCE_3 |
| TLAJOMULCO | EL CRUCE | Nicolas Bravo | Lunes | 61.00 | 15.00 | Nicolas Bravo Plaza Principal | Venustiano Carranza | |

Tlajomulco
es nuestro

SECRETARÍA DE AGRICULTURA, GANADERÍA Y DESARROLLO RURAL
DIRECCIÓN GENERAL DE REGULARIZACIÓN Y UBICACIÓN DE TIANGUIS
DIRECCIÓN GENERAL DE INNOVACIÓN GUBERNAMENTAL

REGULARIZACIÓN Y UBICACIÓN DE TIANGUIS

SÍMBOLOGIA
 redonda: tianguis
 cuadrada: manzana
 rectángulo: colonia

9

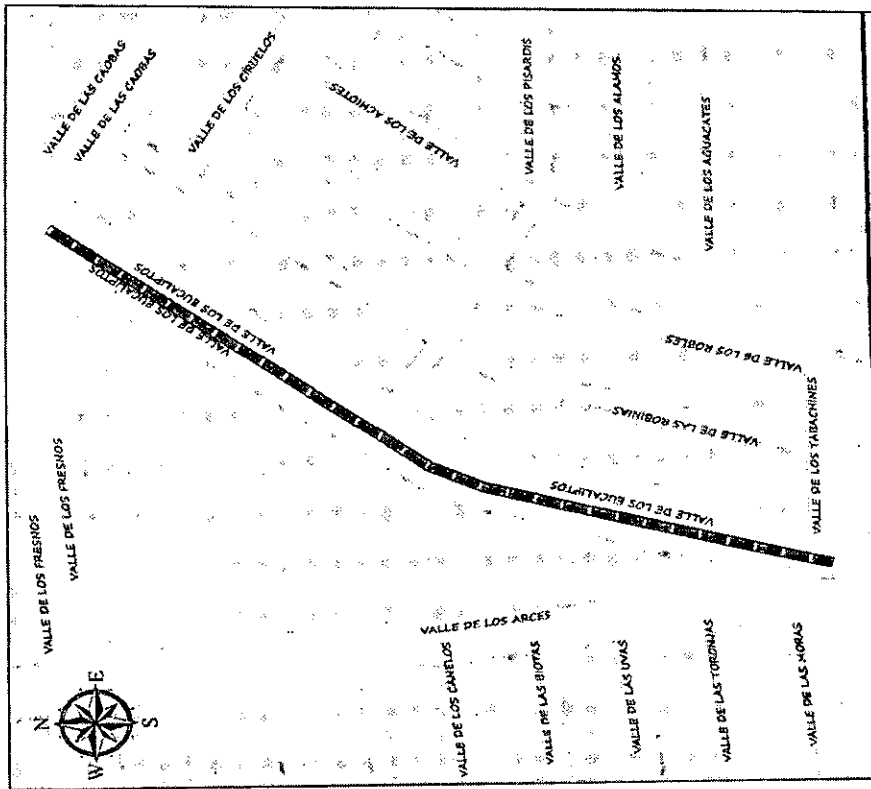

| MUNICIPIO | COLONIA | UBICACIÓN | DÍA | EXTENSIÓN | NO. PUESTOS | CRUCE_1 | CRUCE_2 | CRUCE_3 |
|------------|----------------------------|-------------------------|-------|-----------|-------------|--------------------|----------------------|---------|
| TLAJOMULCO | Hacienda de los Escalillos | Valle de los Escalillos | Lunes | 654.50 | 151.00 | Valle de las Cañas | Valle de los Sabinos | Ninguna |

Tlajomulco es nuestro

es nuestro

REGULARIZACIÓN Y UBICACIÓN DE TIANGUIS

SMR/DIAGIA

reclutamiento
mantenimiento
edificación

DIRECCIÓN GENERAL DE INNOVACIÓN GUBERNAMENTAL

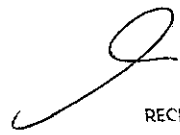

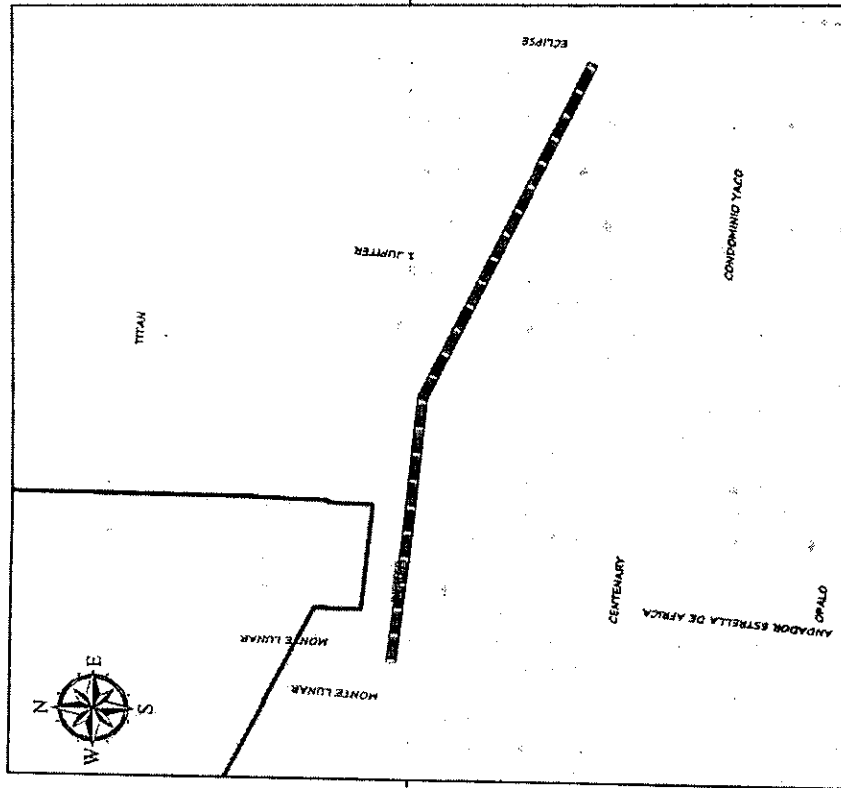

| MUNICIPIO | COLONIA | UBICACIÓN | DÍA | EXTENSIÓN | NO. PUESTOS | CRUCE_1 | CRUCE_2 | CRUCE_3 |
|------------|----------------|-----------|-------|-----------|-------------|-------------|---------|---------|
| TLAJOMULCO | Puerta del Sol | Júpiter | Lunes | 294.00 | 65.00 | Monte Lunar | Eclipse | ninguna |

Tlajomulco
es nuestro

REGULARIZACIÓN Y UBICACIÓN DE TIANGUIS

MUNICIPIO DE TIANGUIS
 SECRETARÍA DE URBANISMO Y PLANEACIÓN
 AV. MIGUEL ALBARRÁN S/N. COL. LA VILLA DE GUADALUPE
 TLAJOMULCO, PUEBLA, MÉXICO. TEL. (01) 771 211 1000

SIMBOLOGÍA
 recital
 bioparque
 manzanilla
 colonia

[Handwritten signature]

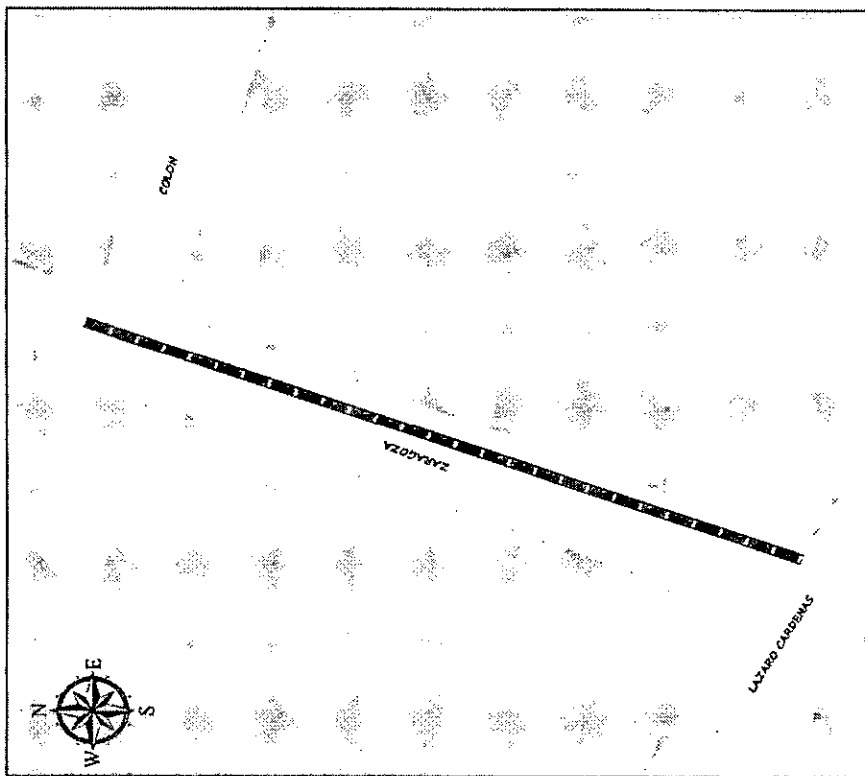
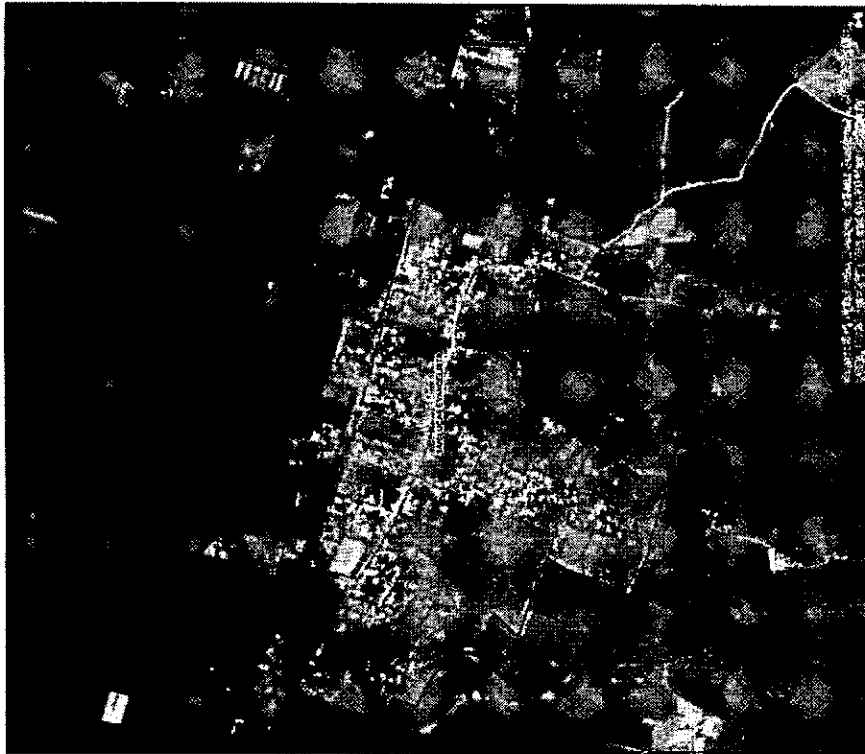

| | | | | | | | | | | | | | | | | | |
|-----------|------------|---------|---------------------|-----------|-----------------|-----|-------|-----------|-------|-------------|-------|---------|-------|---------|-----------------|---------|---------|
| MUNICIPIO | TLAJOMULCO | COLONIA | San Lázaro Cardenas | UBICACIÓN | Lázaro Zaragoza | DÍA | Lunes | EXTENSIÓN | 89.00 | NO. PUESTOS | 17.00 | CRUCE_1 | Colón | CRUCE_2 | Lázaro Cardenas | CRUCE_3 | Higuera |
|-----------|------------|---------|---------------------|-----------|-----------------|-----|-------|-----------|-------|-------------|-------|---------|-------|---------|-----------------|---------|---------|

REGULARIZACIÓN Y UBICACIÓN DE TIANGUIS

Tlajomulco
 es nuestro
 INNOVACIÓN CREATIVIDAD

SIMBOLOGÍA

- rebal
- Sanjose
- marciana
- colonia

DIRECCIÓN GENERAL DE REGULARIZACIÓN Y UBICACIÓN DE TIANGUIS

SECRETARÍA DE ECONOMÍA



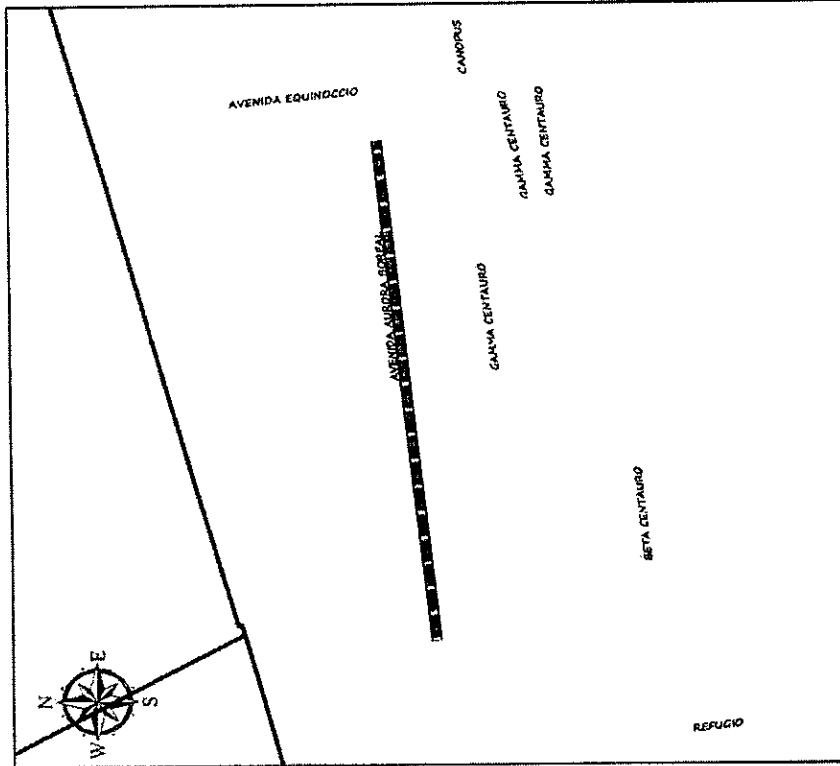
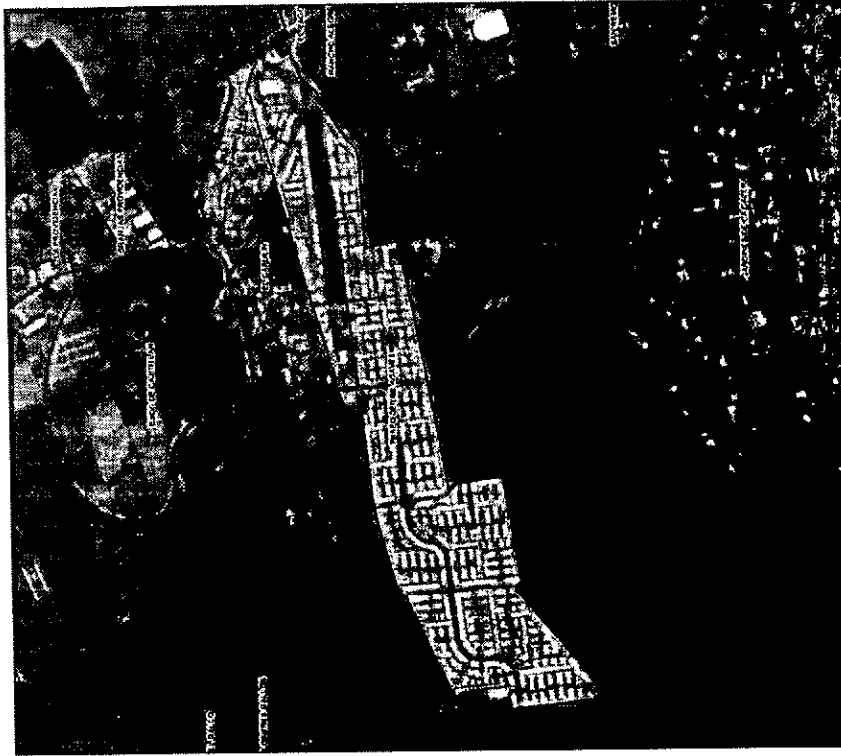

| MUNICIPIO | COLONIA | UBICACIÓN | DÍA | EXTENSIÓN | R/D_PUESTOS | CRUCE_1 | CRUCE_2 | CRUCE_3 |
|------------|---------------------|----------------------|---------|-----------|-------------|---------------|--------------------|------------|
| TLAJOMULCO | Paseo de los Agaves | Avenida Alvaró Borel | Marques | 352.50 | 81.00 | Beta Centauro | Avenida Equinoccio | Miraflores |

Tlajomulco
es nuestro

MUNICIPIO DE TLAJOMULCO
SECRETARÍA DE PLANEACIÓN Y DESARROLLO URBANO
DIRECCIÓN GENERAL DE
INTEGRACIÓN URBANA Y RENTAS

**REGULARIZACIÓN Y UBICACIÓN
DE TIANGUIS**

SIMBOLOGÍA

- mostrador
- langosta
- manizans
- colonia

J

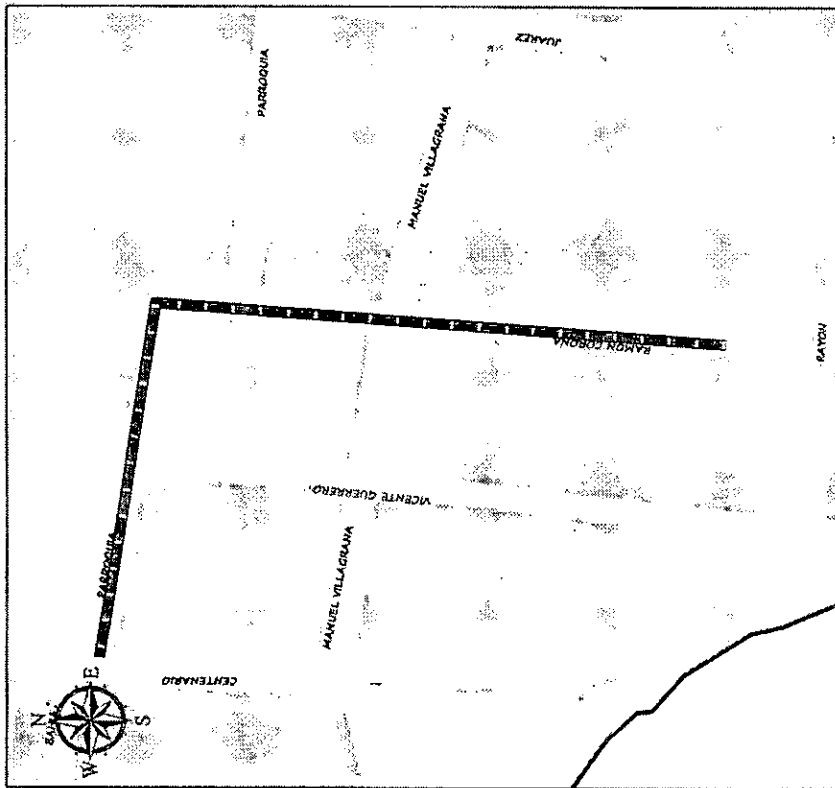

| MUNICIPIO | COLOMIA | UBICACIÓN | DÍA | EXTENSION | NO PUESTOS | CRUCE 1 | CRUCE 2 | CRUCE 3 |
|------------|---------|-----------------------------------|-------|-----------|------------|-----------|--------------|-------------------------|
| TLAJOMULCO | Cajubá | Calle Parroquia y C. Ramon Corona | Marzo | 265.00 | 81.00 | Parroquia | Ramon Corona | A 30 Metros calle Rayon |

REGULARIZACIÓN Y UBICACIÓN DE TIANGUIS

es nuestro

Ayuntamiento de Tlajomulco
 Centro Municipal de Tianguis
 INNOVACION GUBERNAMENTAL

SIMBOLOGIA

- novial
- tianguis
- manzanas
- colonia



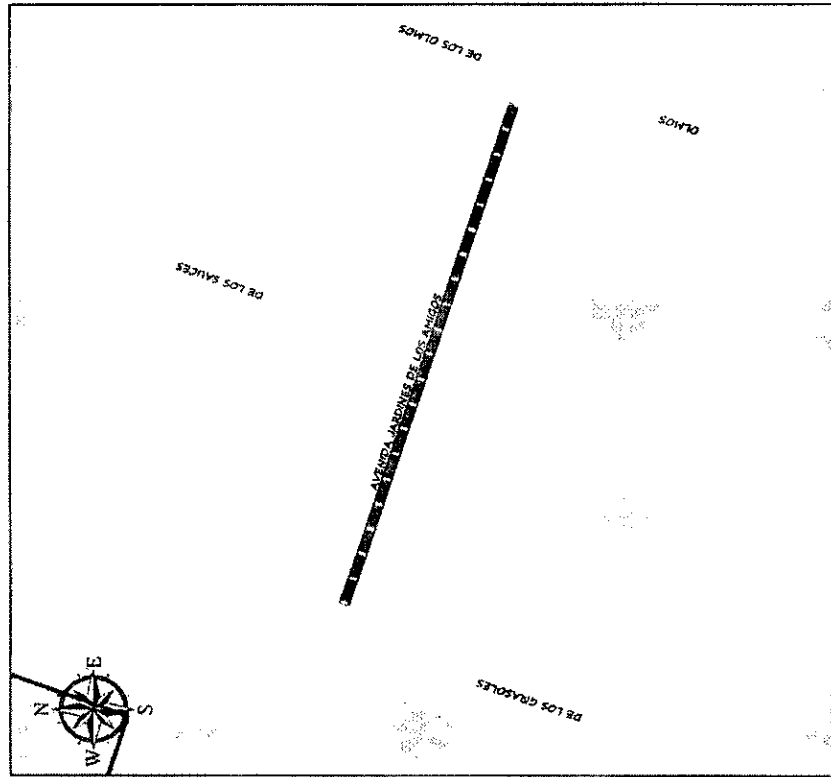

| | | | | | | | | |
|-----------|--------------------|----------------------------|-------|-----------|-------------|------------------|---------------|---------|
| MUNICIPIO | COLOMBIA | UBICACIÓN | DÍA | EXTENSION | NO. PUERTOS | CRUCE_1 | CRUCE_2 | CRUCE_3 |
| TUJOMULCO | Jardines del Valle | Av. Jardines de los amigos | Marzo | 148.00 | 29.00 | De los Girasoles | De los Olivos | Ninguna |

Tajomulco
es nuestro

REGULARIZACIÓN Y UBICACIÓN DE TIANGUIS

INDICACION CON SIMBOLOS

SIMBOLOGÍA

- reserva
- terreno
- manzanas
- colonia

INDICACION CON SIMBOLOS

INDICACION CON SIMBOLOS

9

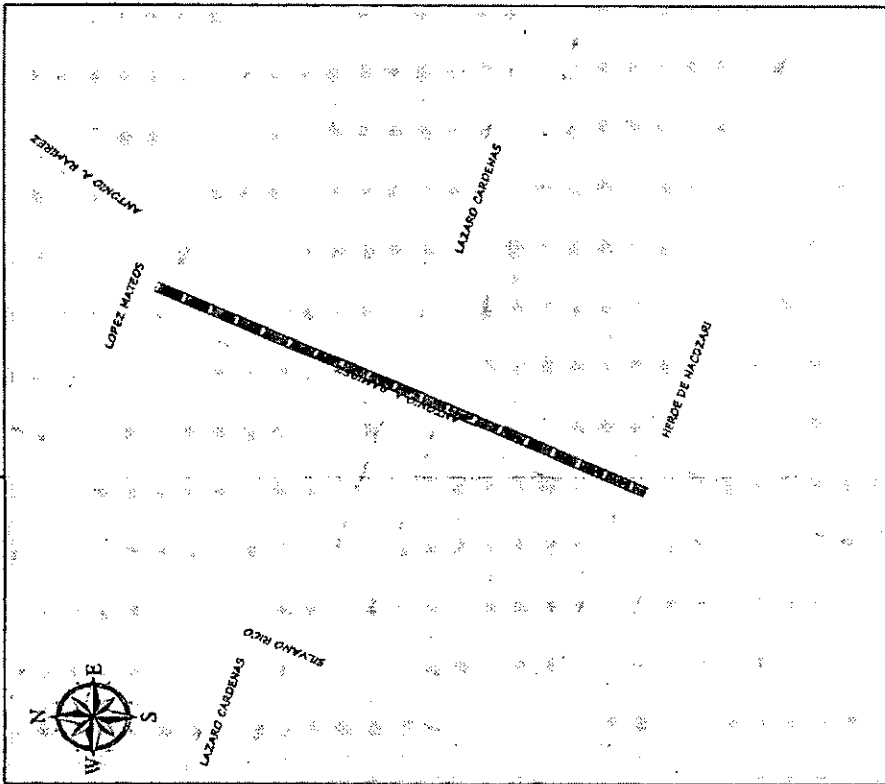

| | | | | | | | |
|------------|--------------------------|--------|-----------|-------------|--------------|----------------------|----------|
| MUNICIPIO | COLONIA | OIA | EXTENSIÓN | NO. PUESTOS | CRUCE-1 | CRUCE-2 | CRUCE-3 |
| TLAJOMULCO | San Sebastián Cuernavaca | Martes | 615.00 | 144.00 | Lopez Mateos | Heroses de Nacoziari | Ringueno |

REGULARIZACIÓN Y UBICACIÓN DE TIANGUIS

Tlajomulco es nuestro

SECRETARÍA DE ECONOMÍA
SECRETARÍA DE AGRICULTURA, GANADERÍA Y PESQUERÍA
SECRETARÍA DE DESARROLLO URBANO Y MEDIO AMBIENTE
SECRETARÍA DE TURISMO, CULTURA Y FOLKLORE

SIMBOLOGÍA

- línea roja: nacional
- línea azul: estatales
- línea verde: municipales
- línea negra: colonia

Logo of Tlajomulco and logos of the Secretaries of Economy, Agriculture, Urban Development, and Tourism.



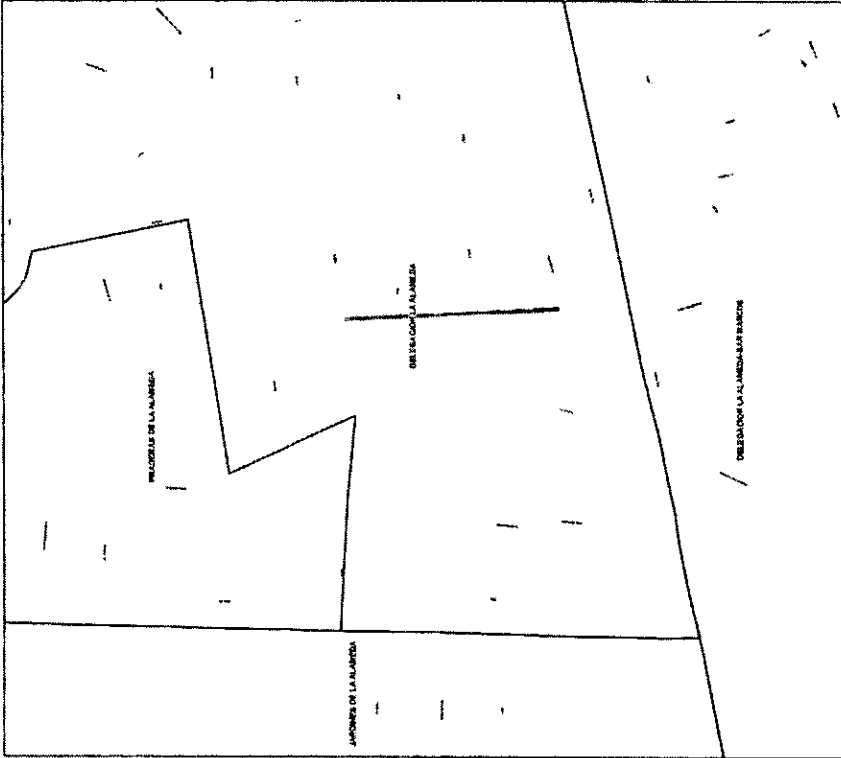
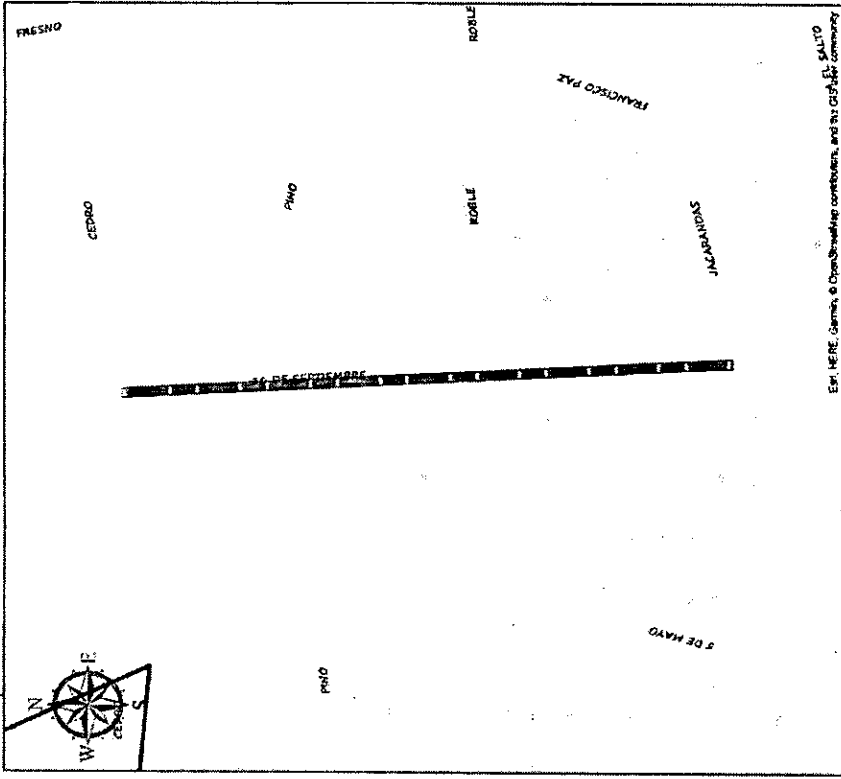

Esc. NERE, Sampedro & Obispo, S.A. de C.V. - SALTO

| | | | | | | | |
|-----------|------------|-----------------|-----------|--------------|---------|----------------|---------|
| MUNICIPIO | COLOMBIA | UBICACION | EXTENSION | NO. SIEMBRAS | CRUCE_1 | CRUCE_2 | CRUCE_3 |
| TUJOMULCO | La Alapaca | 6 de Septiembre | 364.50 | 88.00 | Cedro | Av. a El Salto | Ninguna |

Tujomulco
es nuestro

SECRETARÍA DE AGRICULTURA, GANADERÍA Y PESQUERA
ESTADO DE GUERRERO
MUNICIPIO DE TAJOMULCO

REGULARIZACIÓN Y UBICACIÓN DE TIANGUIS

1994

SIMBOLOGÍA

- rodal
- tiangul
- manzanas
- colonia

PLAN DE CANTONAMIENTO

[Handwritten signature]



| | | | | | | | | |
|------------|---------------|---------------------------|--------|-----------|-------------|-------------------------|-----------------|-------------------|
| MUNICIPIO | COLONIA | UBICACIÓN | DÍA | EXTENSIÓN | NO. PUESTOS | CRUCE_1 | CRUCE_2 | CRUCE_3 |
| TLAJOMULCO | Lomas de Roma | 45m ² del Roma | Martes | 390.00 | 90.00 | Boulevard Lomas del Sur | Lomas de Verena | Av. Lomas de Roma |

Tlajomulco
 es nuestro

REGULARIZACIÓN Y UBICACIÓN DE TIANGUIS

SECRETARÍA DE ECONOMÍA
 DIRECCIÓN GENERAL DE REGISTRO Y FISCALÍA
 DIRECCIÓN GENERAL DE INNOVACIÓN CROMATOGRAFICAL

SIMBOLOGÍA

- reserva
- Barregula
- cruceros
- colonia

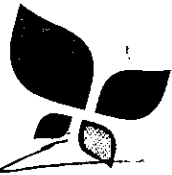

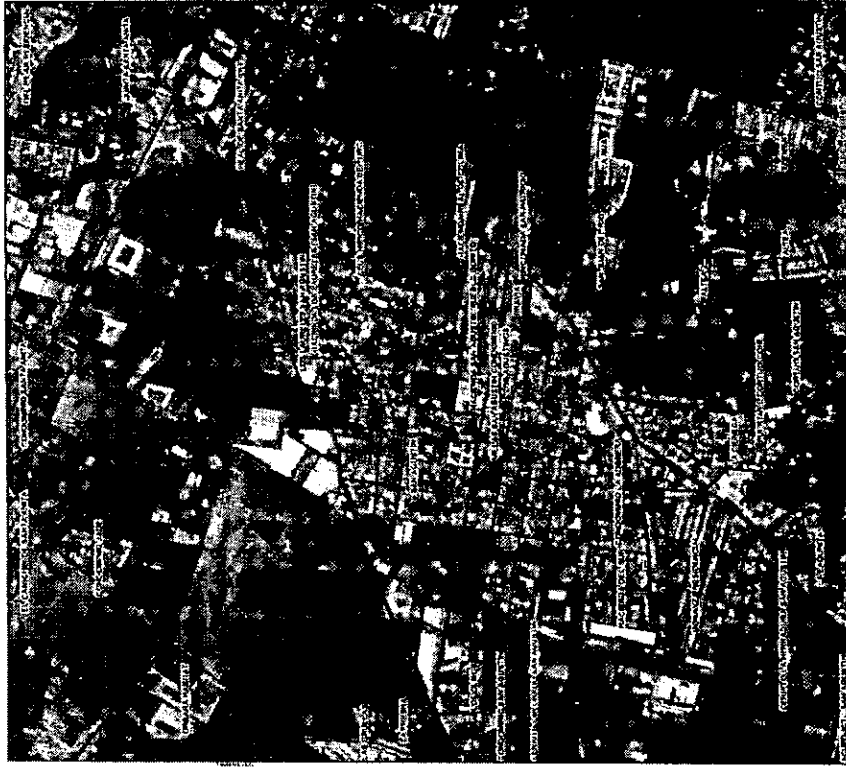
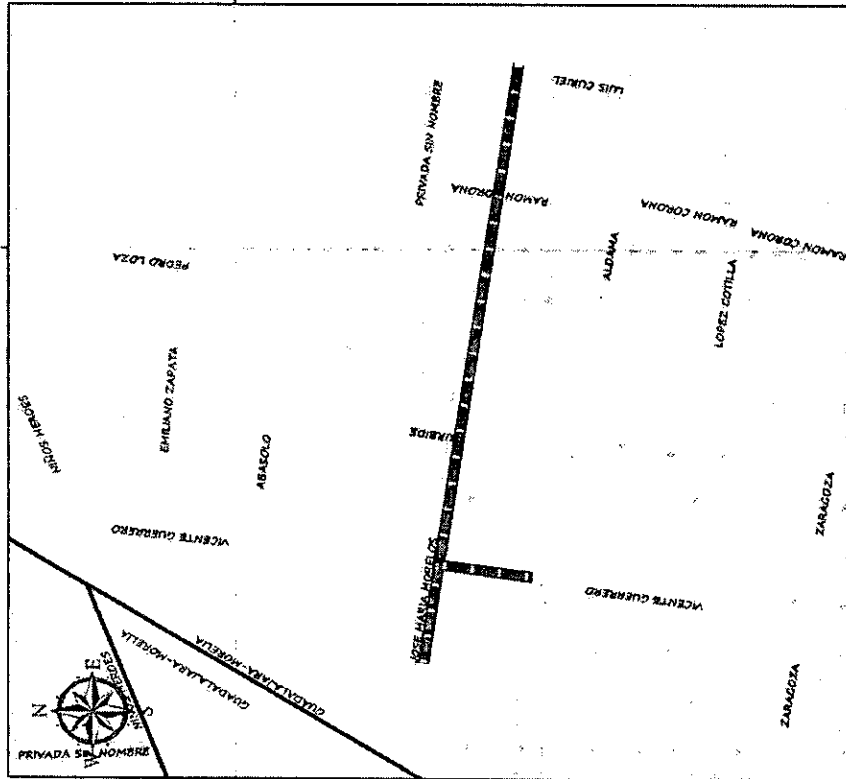

| MUNICIPIO | COLOMIA | UBICACIÓN | DÍA | EXTENSION | RIO-PUESTOS | CRUCE_1 | CRUCE_2 | CRUCE_3 |
|------------|-------------|--------------------|--------|-----------|-------------|------------------|-------------|---------|
| TLAJOMILCO | San Agustín | José María Morelos | Martes | 381.00 | 205.00 | Vicente Guerrero | Luis Curjel | Aldame |

Tlajomilco
 es nuestro

Municipio de Tlajomilco
 de Zolaga Jalisco
 DIRECCIÓN GENERAL DE
 INGENIERÍA CIVIL Y URBANISMO

**REGULARIZACIÓN Y UBICACIÓN
 DE TIANGUIS**

SIMBOLOGÍA

- recoltil
- langosta
- manzana
- patena

[Handwritten signature]

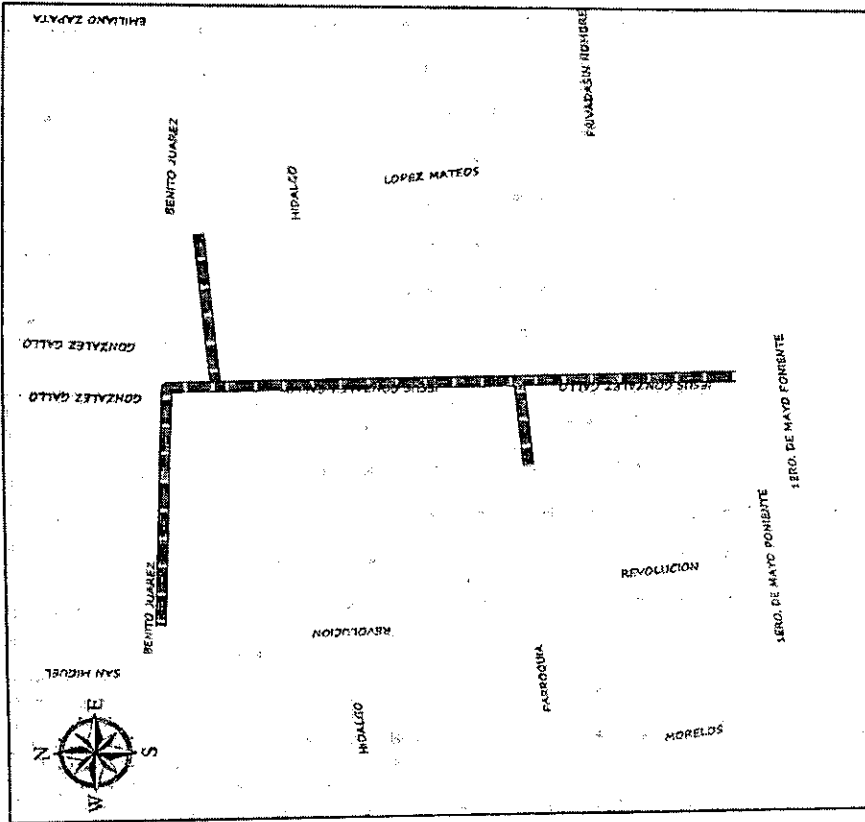

| MUNICIPIO | COLONIA | UBICACIÓN | DÍA | EXTENSIÓN | NO. PUESTOS | CRUCE_1 | CRUCE_2 | CRUCE_3 |
|------------|------------------|----------------------|--------|-----------|-------------|---------------|------------------------------|---------|
| TLAJOMULCO | Santa Cruz Valle | Paseo González Gallo | Martes | 1002.00 | 221.00 | Benito Juárez | Prolongación Primero de Mayo | Ninguna |

SIMBOLOGÍA
 redonda
 líneas
 manzanas
 carentes

REGULARIZACIÓN Y UBICACIÓN DE TIANGUIS

Tlajomulco
 es nuestro

Secretaría de Planeación y Desarrollo Urbano
 Dirección de Planeación Urbana



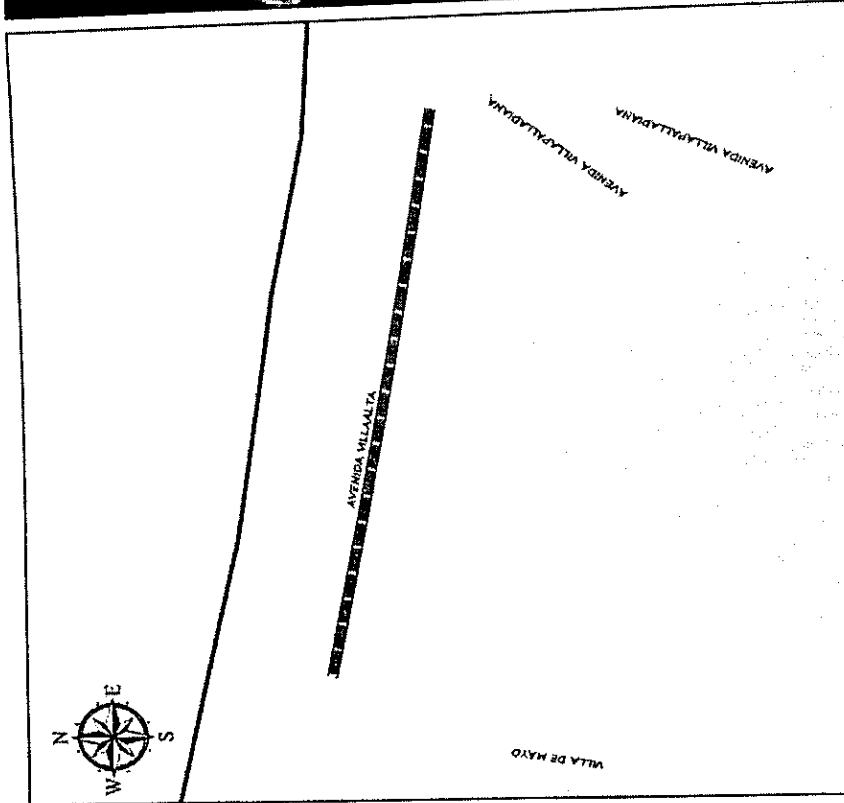
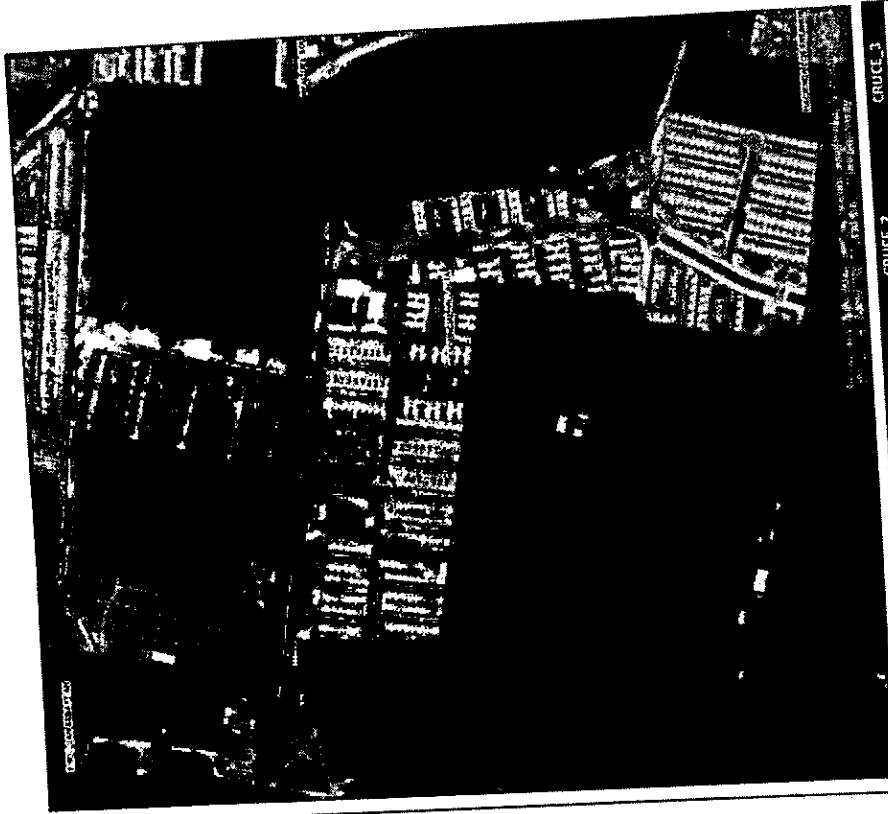

| MUNICIPIO | COLORIA | UBICACIÓN | DÍA | EXTENSIÓN | NO. PUESTOS | CRUCE_1 | CRUCE_2 | CRUCE_3 |
|------------|----------------------------|------------------|--------|-----------|-------------|-----------------|---------------|---------|
| TLAJOMULCO | fraccionamiento Villa Alta | Avenida Villalta | Martes | 354.00 | 81.00 | Avenida VM Alta | Villa de Mayo | Ninguna |

Tajomulco
es nuestro

Ayuntamiento del Municipio de Tlajomulco
 Calle 10 de Mayo No. 1000
 Tlajomulco, Jalisco
 C.P. 46900

GOBIERNO DEL ESTADO DE JALISCO
 SECRETARÍA DE OBRAS PÚBLICAS Y URBANISMO

GOBIERNO FEDERAL
 SECRETARÍA DE URBANISMO Y DESARROLLO TERRITORIAL

REGULARIZACIÓN Y UBICACIÓN DE TIANGUIS

SIMBOLOGÍA
 recibo
 tianguis
 restricción
 colonia

[Handwritten signature]

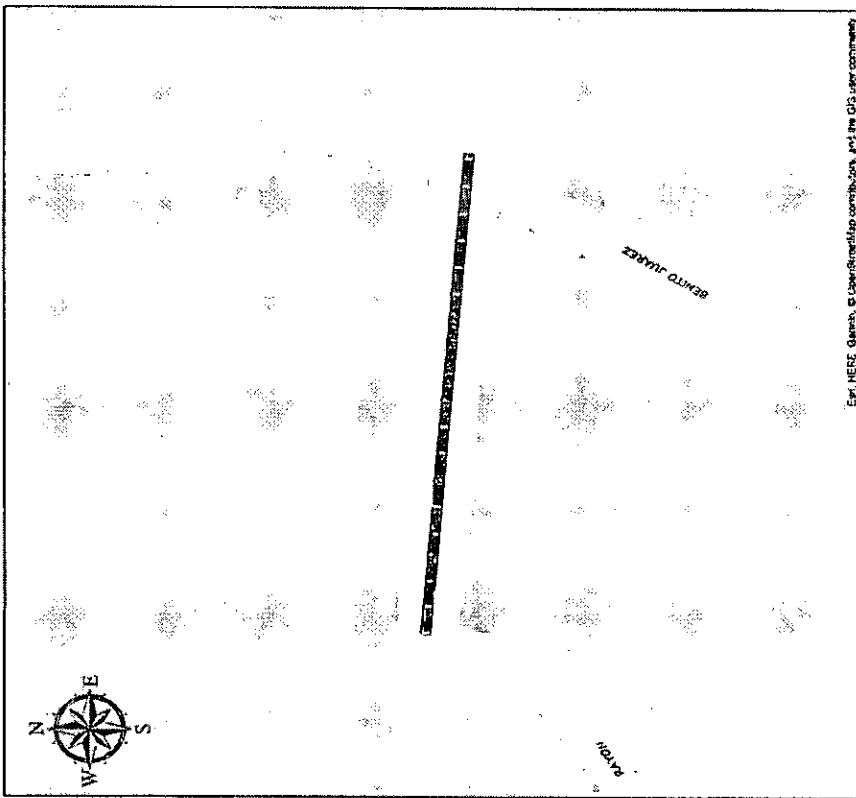
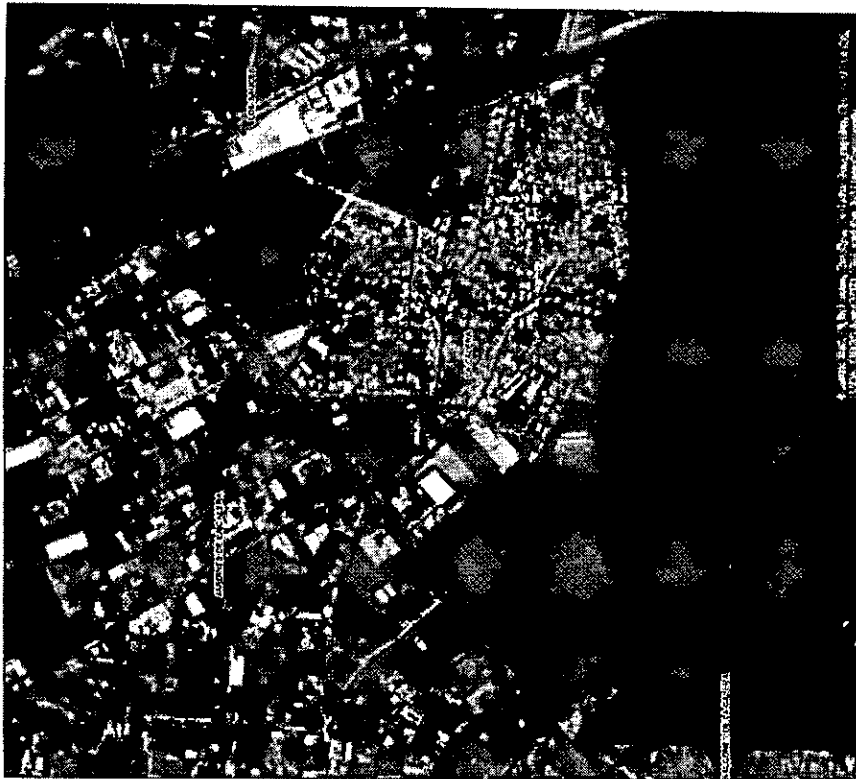

| MUNICIPIO | COLONIA | UBICACIÓN | DÍA | EXTENSIÓN | NO. PUESTOS | CRUCE_1 | CRUCE_2 | CRUCE_3 |
|------------|-----------|---------------------------|-----------|-----------|-------------|---------|---------------|---------|
| TLAJOMULCO | La Calera | General Efigenio Espinoza | Miércoles | 174.00 | 41.00 | Rayon | Benito Juarez | Ninguna |

| SIMBOLOGIA | |
|------------|-----------|
| | mercado |
| | stallquis |
| | manzanas |
| | colonia |

REGULARIZACIÓN Y UBICACIÓN DE TIANGUIS

Municipio de Tlajomulco de Zaragoza
 Ayuntamiento de Tlajomulco
 Dirección General de Urbanización

Tlajomulco es nuestro

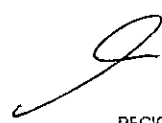

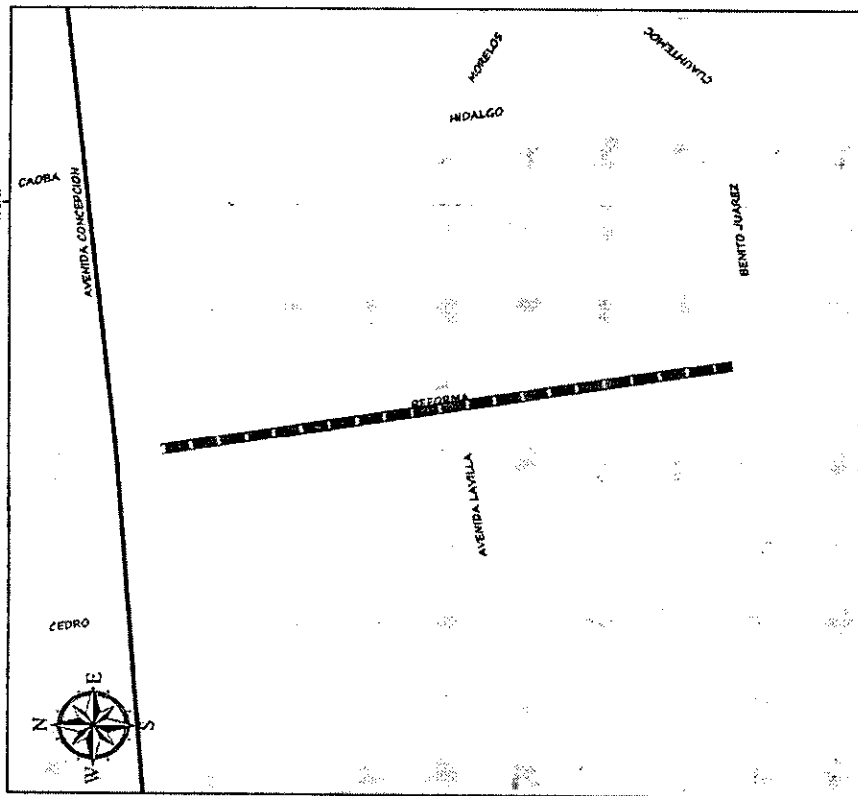

| MUNICIPIO | COLONIA | UBICACION | DIA | EXTENSION | NO PUESTOS | CRUCE_1 | CRUCE_2 | CRUCE_3 |
|-------------|---------------------|---------------|-----------|-----------|------------|----------------|---------------|---------|
| TLAQUIMULCO | Concepcion de Valle | Calle Reforma | Miércoles | 314.00 | 63.00 | Av. Concepcion | Benito Juarez | Ninguna |

Tlaquilulco
 es nuestro **orgullo**
 es nuestra **identidad**
 es nuestra **esperanza**
 es nuestra **orgullo**
 es nuestra **identidad**
 es nuestra **esperanza**

SECRETARÍA DE ECONOMÍA
 DIRECCIÓN GENERAL DE REGISTROS Y FIANZAS

REGULARIZACIÓN Y UBICACIÓN DE TIANGUIS

SIMBOLOGÍA
 redifini
 tianguis
 manzana
 colonia

[Handwritten signature]

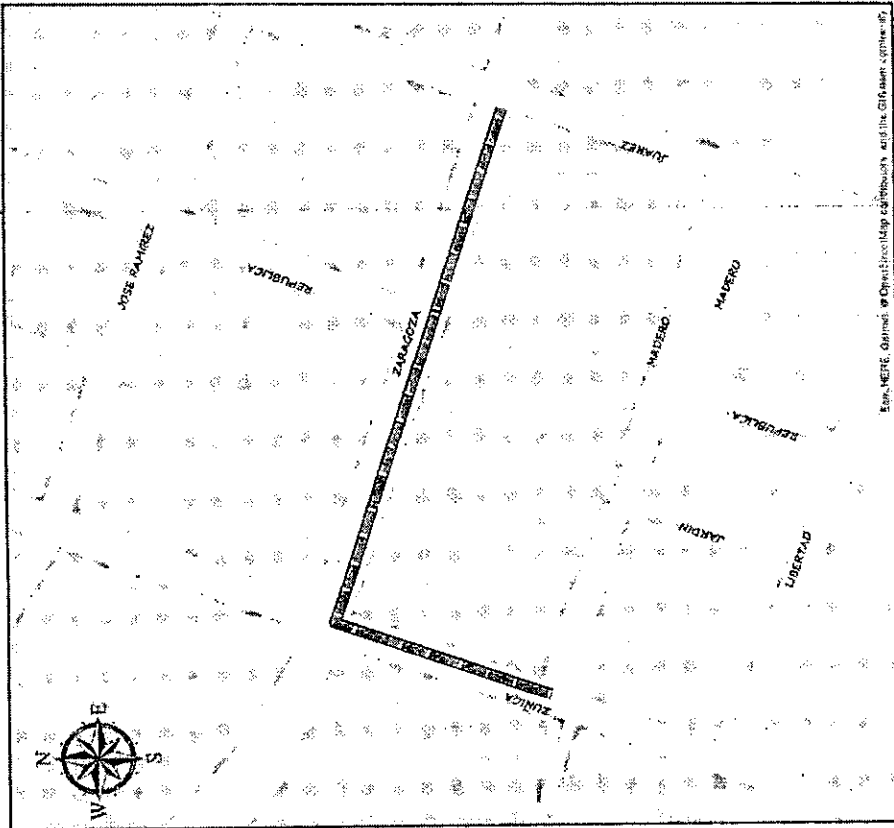
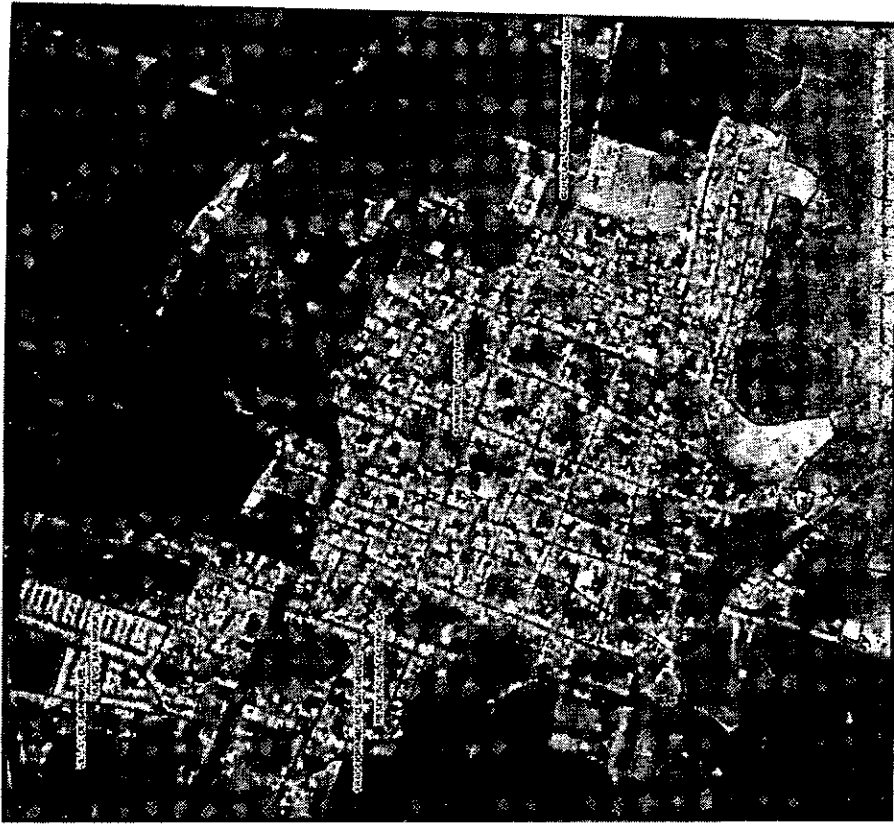

| MUNICIPIO | COLONIA | JUBICACIÓN | DÍA | EXTENSION | NO PUESTOS | CRUCE_1 | CRUCE_2 | CRUCE_3 |
|------------|--------------------|--------------|-----------|-----------|------------|--------------|----------------|--------------|
| TLAJOMULCO | San Mateo Cuautlan | Calle Zúñiga | Miércoles | 379.50 | 104.00 | Calle Madero | Calle Zaragoza | Calle Juárez |

SINBOLÓGIA

- reborn
- tianguis
- miticaria
- colonia

REGULARIZACIÓN Y UBICACIÓN DE TIANGUIS

Tlajomulco
 Ayuntamiento de Tlajomulco
 San Mateo Cuautlan
 DIRECTOR GENERAL DE
 ADMINISTRACIÓN DEL MUNICIPIO

[Handwritten signature]

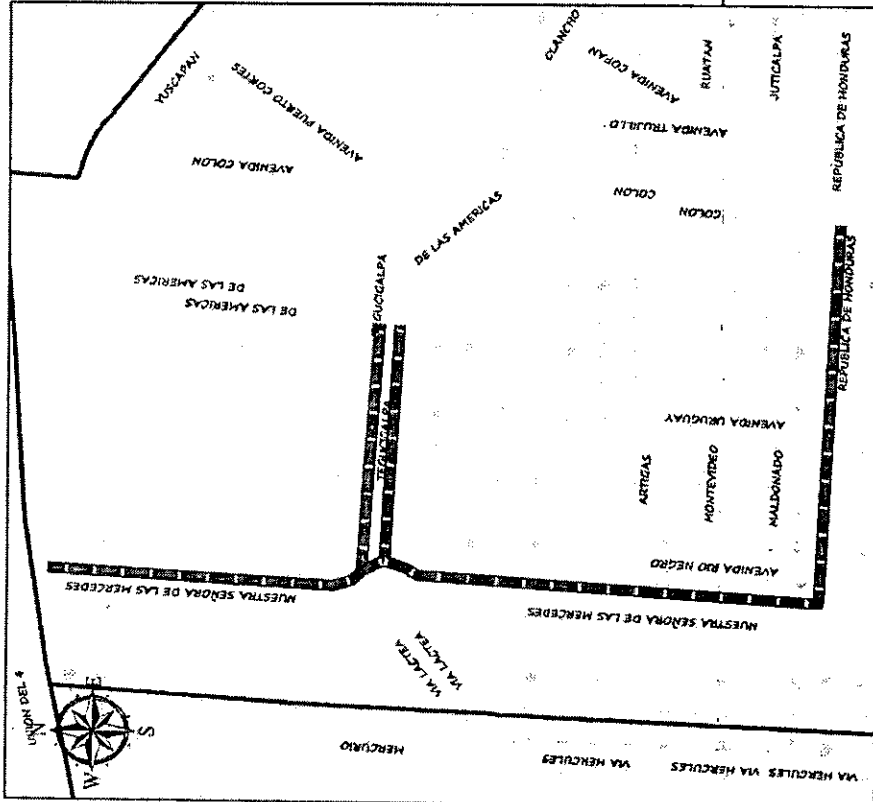

| | | | | | | | | |
|------------------|-------------------|--|------------|------------------|--------------------|--------------------|-----------------------|----------------|
| MUNICIPIO | COLONIA | UBICACION | DIA | EXTENSION | NID_PUESTOS | CRUCE_1 | CRUCE_2 | CRUCE_3 |
| TLAJOMULCO | Hacienda Santa Fe | Nuestra Señora de las Mercedes y Tegucigalpa | Miércoles | 1,455.00 | 350.00 | Avenida Concepción | República de Honduras | Av. Colon |



REGULARIZACION Y UBICACION DE TIAGUIS

Tlajomulco
Municipio de Tlajomulco de Gurrío, Jalisco
 DIRECCION GENERAL DE ADMINISTRACION DE PARAJES RURALES

es nuestro compromiso con el desarrollo

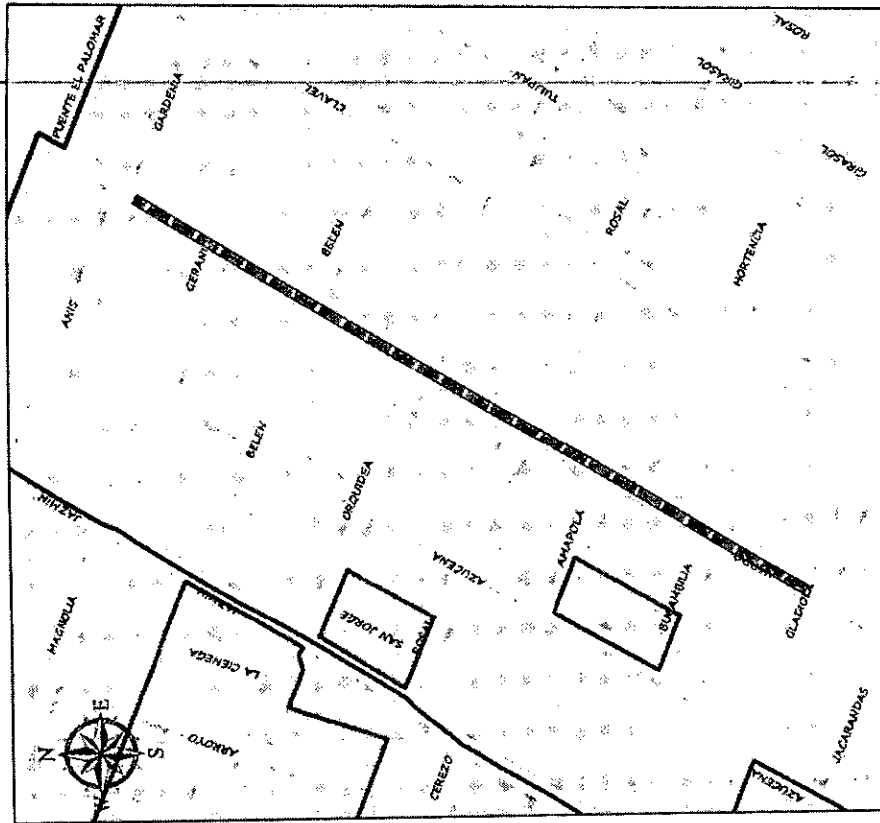

| | | | | | | | | |
|------------|------------|-------------|-----------|-----------|-------------|---------|------------|---------|
| MUNICIPIO | COLONIA | UBICACIÓN | DÍA | EXTENSIÓN | NO. PUESTOS | CRUCE_1 | CRUCE_2 | CRUCE_3 |
| TLAJOMULCO | Tlajomulco | Calle Nardo | Miércoles | 874.50 | 207.00 | Anís | Jacarandas | Ninguna |

SIMBOLOGÍA

- residencial
- mangrove
- mercado
- colonia

REGULARIZACIÓN Y UBICACIÓN DE TIANGUIS

Tlajomulco
 Municipio de Tlajomulco
 de Zúñiga, Jalisco
 DIRECCIÓN GENERAL DE
 REGULARIZACIÓN URBANA



[Handwritten signature]

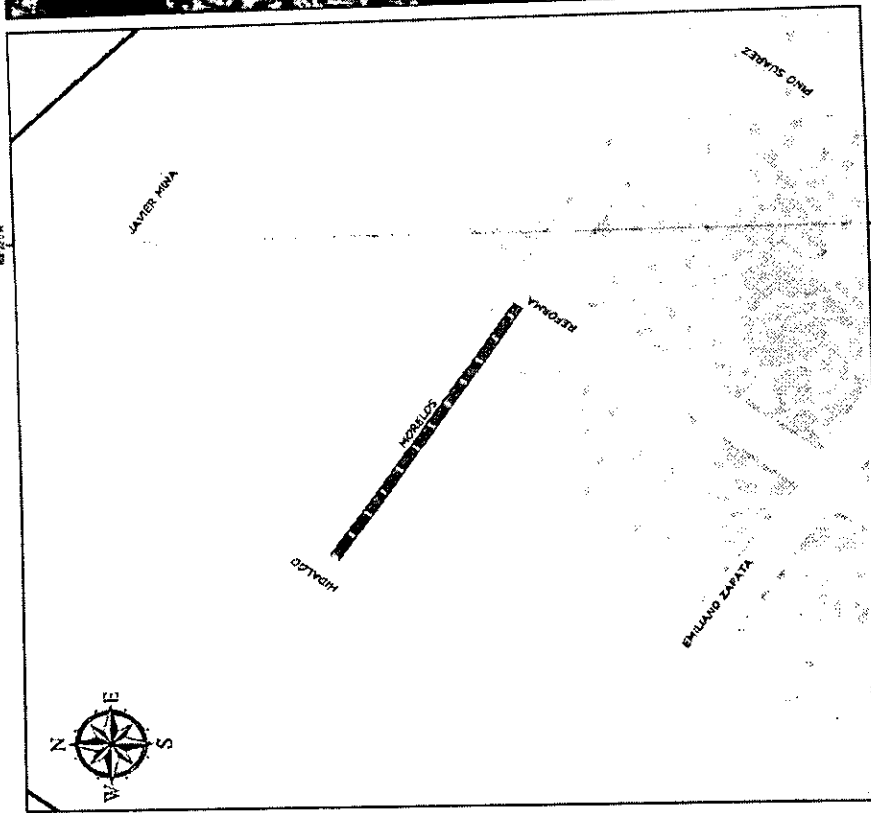

| MUNICIPIO | COLONIA | DIA | EXTENSION | NO. PUESTOS | CRUCE 1 | CRUCE 2 | CRUCE 3 |
|------------|----------------------|------------|-----------|-------------|---------|---------|---------|
| TLAJOMULCO | Urb. Santa Fe Centro | Microdomos | 132.00 | 27.00 | Hidalgo | Reforma | Ninguna |

Tajomulco es nuestra pasión. **es nuestra pasión con calidad.**

REGULARIZACIÓN Y UBICACIÓN DE TIANGUIS

SIMBOLOGÍA

- recívil
- tianguis
- masazna
- colonia

UBICACIÓN
Calle Morelos

Logo of the Municipality of Tlajomulco de Zuñiga, Jalisco, Mexico, with the text 'es nuestra pasión con calidad'.

Handwritten signature or mark.

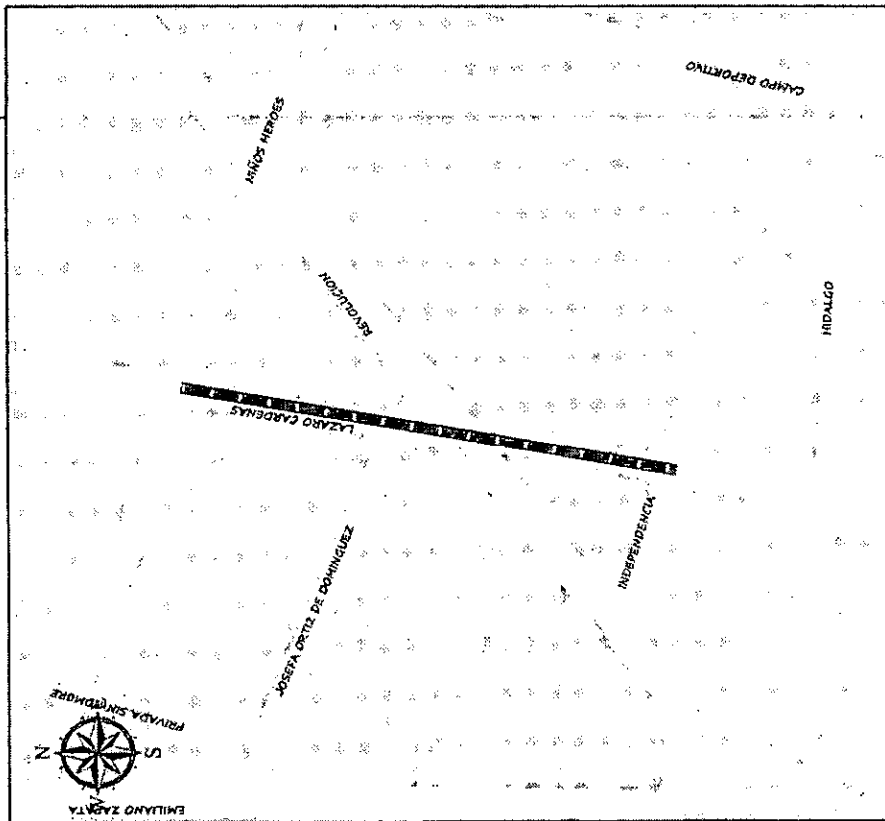

| | | | | | | | | | | | | | | | | | |
|-----------|------------|---------|----------|-----------|-------------------|-----|-----------|-----------|--------|-------------|-------|---------|--------------|---------|---------------|---------|---------|
| MUNICIPIO | TLAJOMULCO | COLONIA | El Valle | UBICACIÓN | Calles/Revolución | DÍA | Miércoles | EXTENSIÓN | 390.00 | NO. PUESTOS | 87.00 | CRUCE_1 | NIÑOS HEROES | CRUCE_2 | Independencia | CRUCE_3 | Nirguna |
|-----------|------------|---------|----------|-----------|-------------------|-----|-----------|-----------|--------|-------------|-------|---------|--------------|---------|---------------|---------|---------|

REGULARIZACIÓN Y UBICACIÓN DE TIANGUIS

SIMBOLOGÍA

- rectángulo: rectal
- cuadrado: tanguis
- triángulo: marcante
- cuadrado con punto: colonia

Tlajomulco es nuestra oportunidad

SECRETARÍA DE ECONOMÍA

DIRECCIÓN GENERAL DE REGISTRO Y CATASTRO

ESTADO DE JALISCO

MUNICIPIO DE TLAJOMULCO

SECRETARÍA DE ECONOMÍA

ESTADO DE JALISCO

MUNICIPIO DE TLAJOMULCO



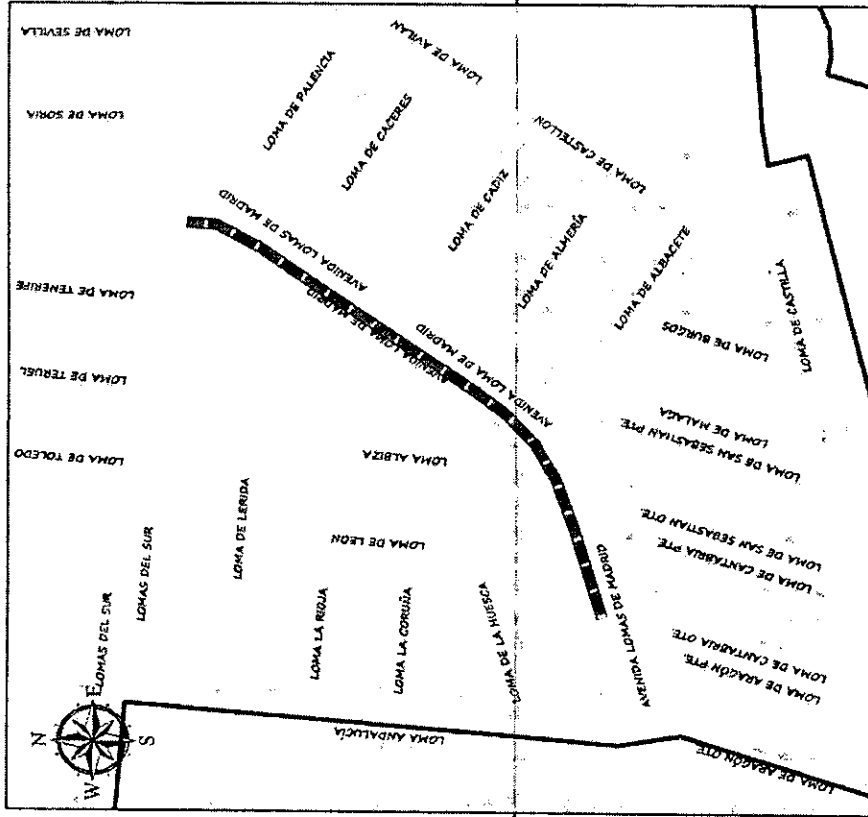
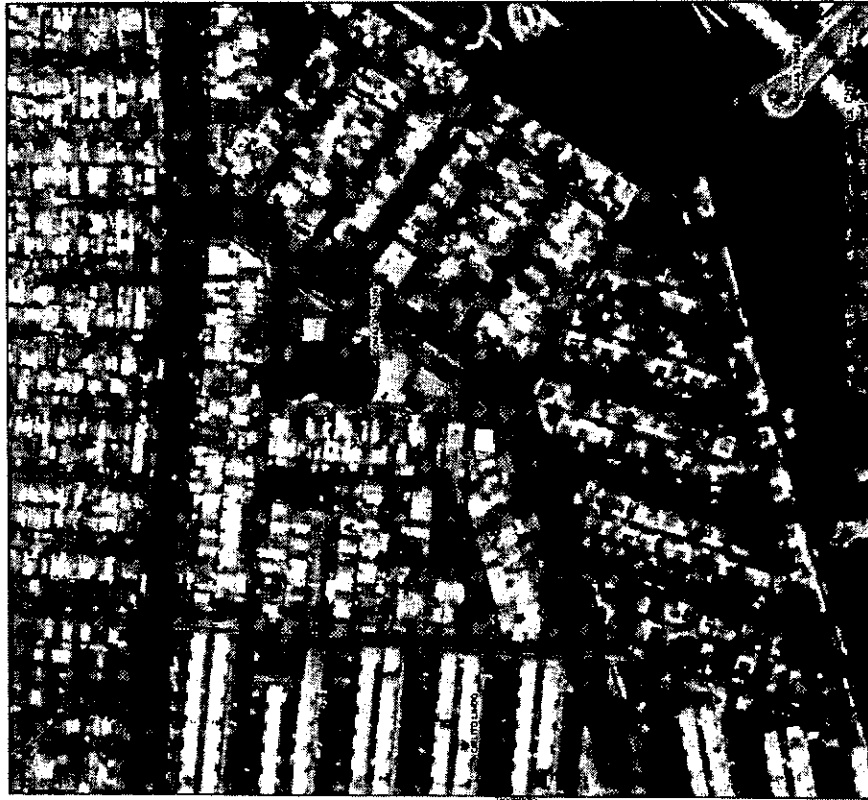

| MUNICIPIO | COLOMIA | UBICACION | DIA | EXTENSION | NO PUENTON | CRUCE 1 | CRUCE 2 | CRUCE 3 |
|------------|---------------|---------------------|--------|-----------|------------|---------------|----------------------------|---------|
| TLAJOMULCO | Ciuelto Lindo | AV. Lomas de Madrid | Jueves | 762.00 | 169.00 | Lomas del Sur | Ciruito Lomas de Cantabris | Ninguna |

TlaJomulco
 es nuestro

Municipio de Tlajomulco de Guadalupe
 DIRECCION GENERAL DE INFRRAESTRUCUTURA

REGULARIZACION Y UBICACION DE TIANGUIS

SIEMBOLOGIA
 recubrir
 drenajes
 manteniendo
 cotones

AV. LOMAS DEL SUR

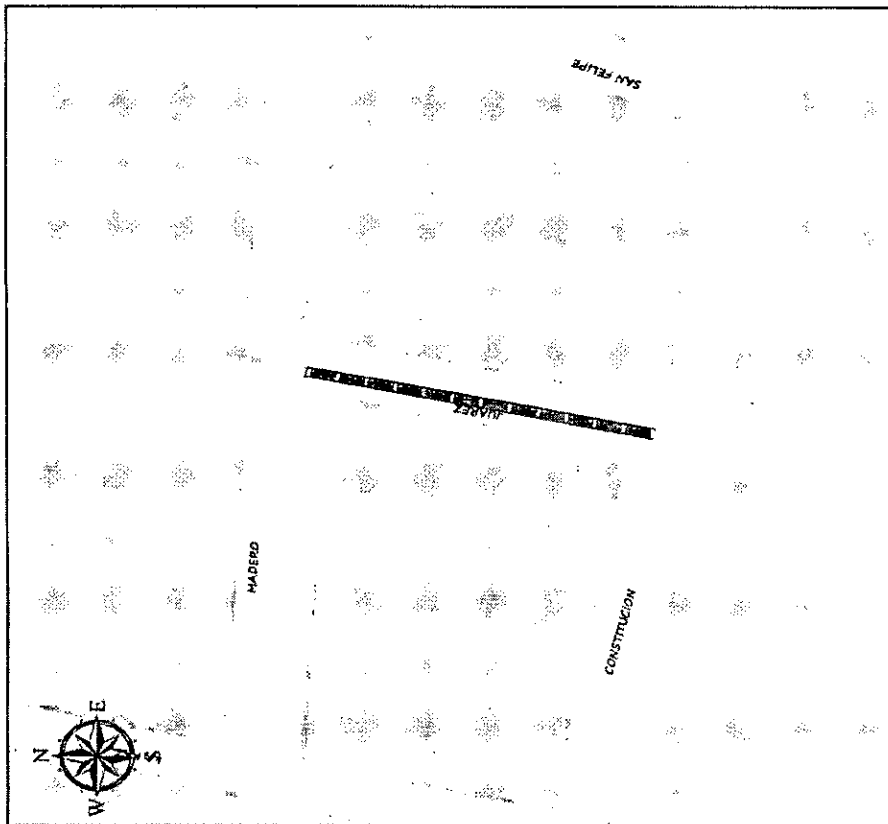
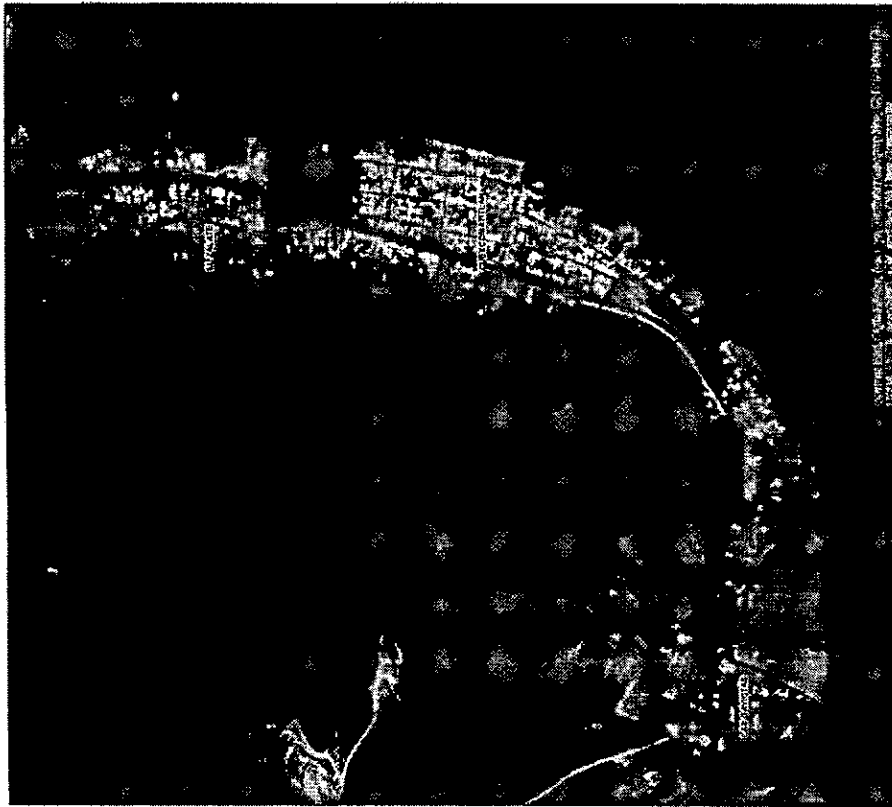

| MUNICIPIO | COLONIA | LIBERACION | DIA | EXTENSION | NO. PUNTOS | CRUCE 1 | CRUCE 2 | CRUCE 3 |
|------------|--------------|-----------------|--------|-----------|------------|---------|--------------|---------|
| TLAJOMULCO | Cuexcomatlán | Calle 5 de Mayo | Jueves | 152.00 | 32.00 | Madero | Construccion | Ninguna |

REGULARIZACIÓN Y UBICACIÓN DE TIANGUIS

es nuestro

Municipio de Tlajomulco de Zúñiga, Jalisco
DIRECCIÓN GENERAL DE INNOVACIÓN CIRCULAR

SIMBOLOGÍA

- reñido
- tianguis
- manzana
- potencia

7/3



[Handwritten signature]

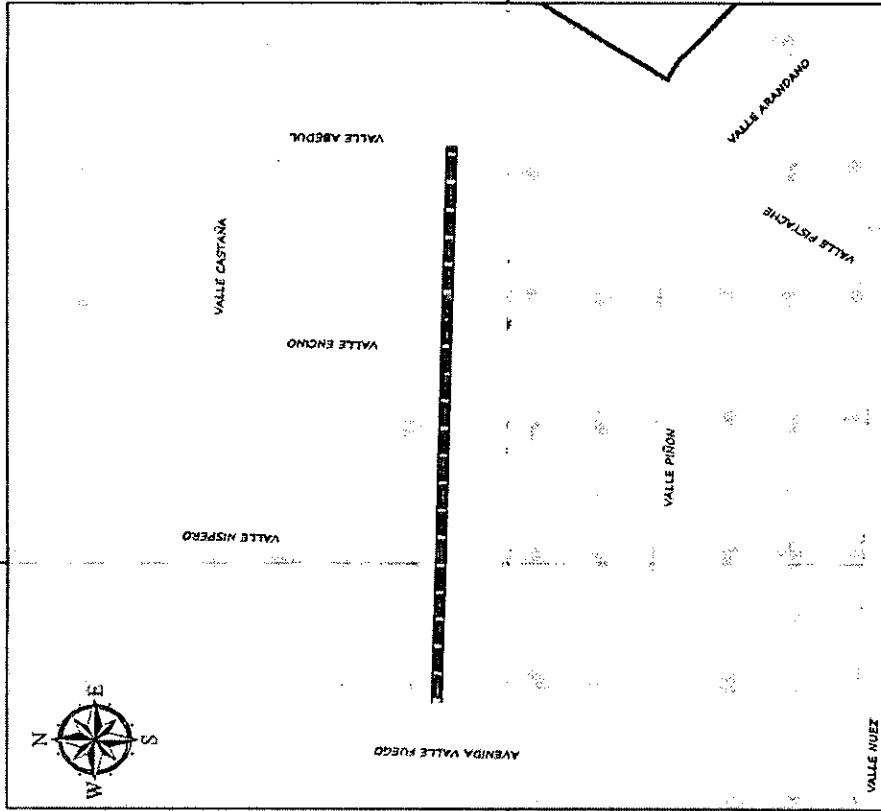

| | | | | | | | | |
|-----------|-----------------|------------|--------|-----------|-------------|---------------------|--------------|---------------------|
| MUNICIPIO | EDLONIA | UBICACIÓN | DÍA | EXTENSIÓN | NO. PUESTOS | CRUCE 1 | CRUCE 2 | CRUCE 3 |
| TUJOMULCO | Paseo del Valle | Valle Agua | Jueves | 425.00 | 89.00 | Avenida Valle Fuego | Valle Abeolu | Termina en Glorieta |

Tlaxomulco
 es nuestro
 DIRECCIÓN GENERAL DE ASESORIA TÉCNICA
 DIRECCIÓN GENERAL DE ASESORIA TÉCNICA

REGULARIZACIÓN Y UBICACIÓN DE TIANGUIS

SIMBOLOGÍA
 residencial
 tianguis
 manzana
 coborte

[Handwritten signature]

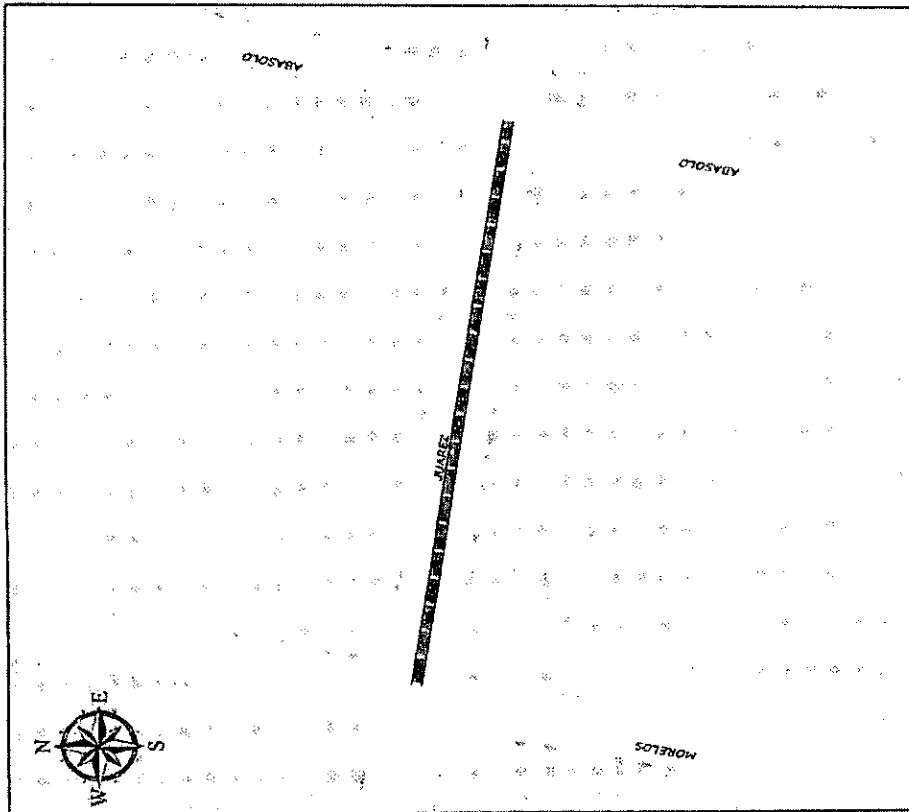
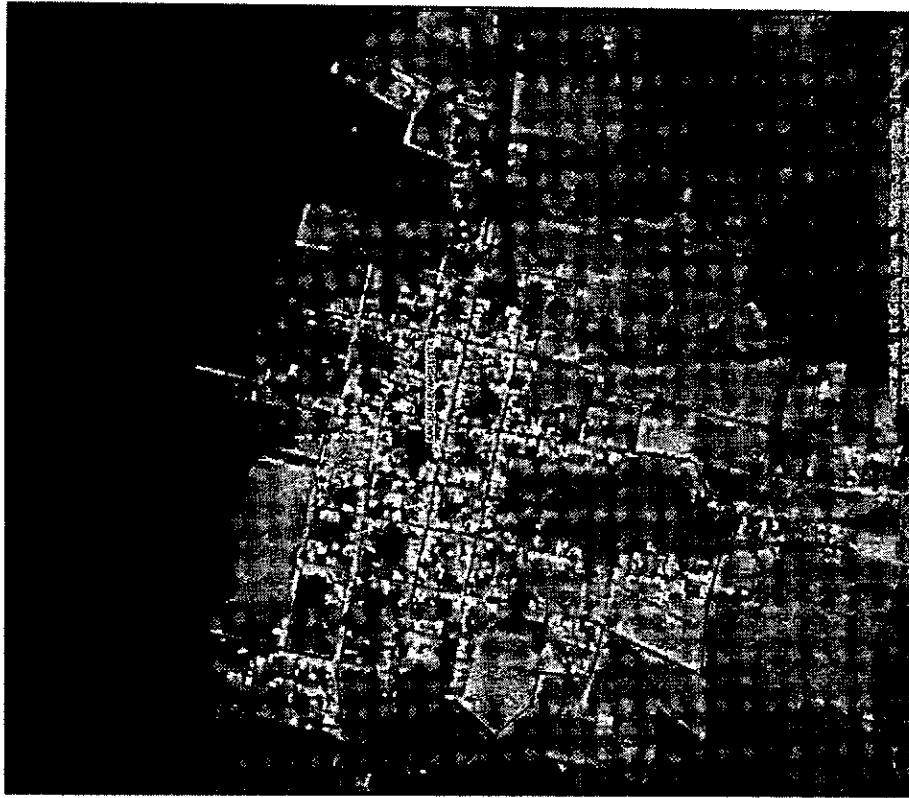

| MUNICIPIO | COLONIA | UBICACIÓN | DÍA | EXTENSIÓN | NO PUESTOS | CRUCE 1 | CRUCE 2 | CRUCE 3 |
|------------|----------------------|-----------|--------|-----------|------------|---------|---------|---------|
| TLAJOMULCO | San Juan Evangelista | Jalisco | Jueves | 101.00 | 22.00 | Morelos | Abasolo | Minguno |

| SIMBOLOGÍA | |
|------------|-------------|
| | rectangular |
| | irregular |
| | manzana |
| | cobolilla |

REGULARIZACIÓN Y UBICACIÓN DE TIANGUIS

Tlajomulco
Municipio de Tlajomulco de Zúñiga, Jalisco
es nuestro orgullo

DIRECCIÓN REGISTRAL MUNICIPAL

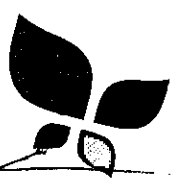

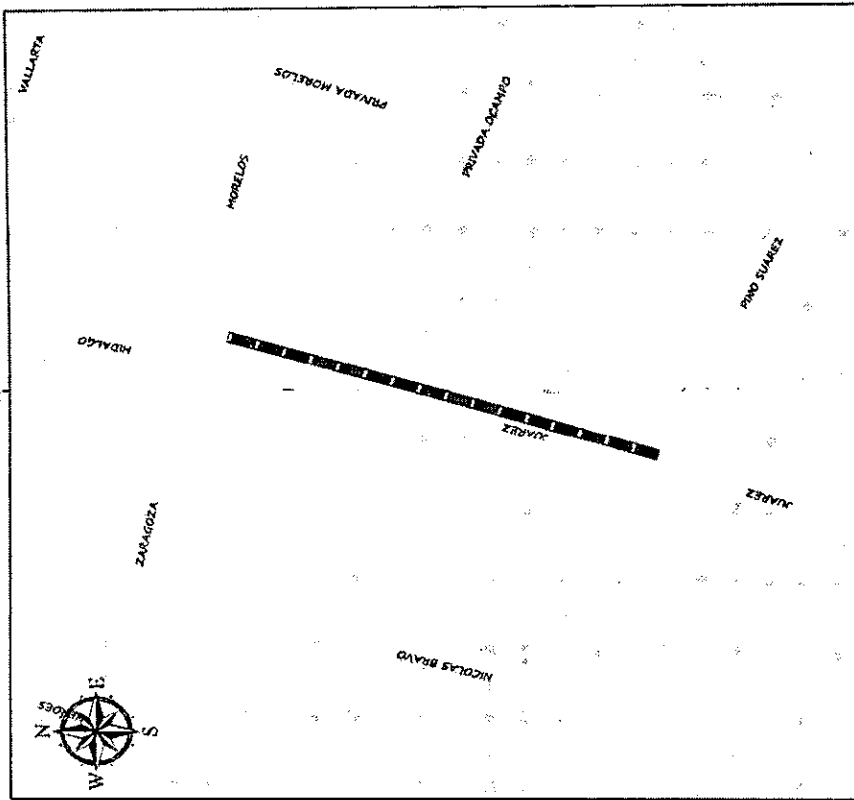
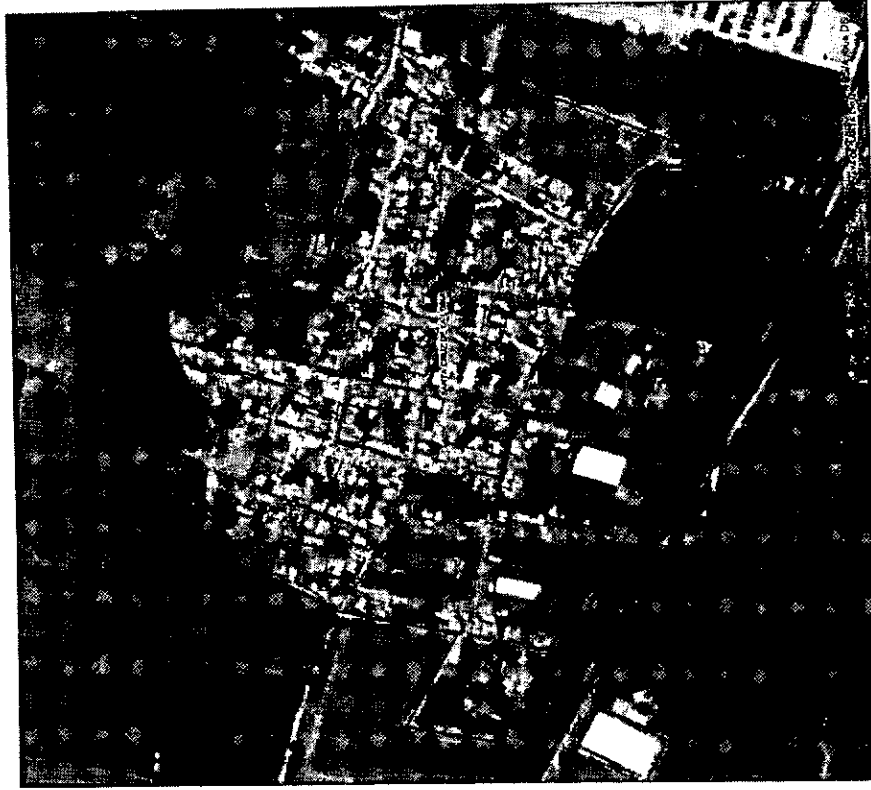

| MUNICIPIO | COLONIA | UBICACION | DIA | EXTENSION | NO PUESTOS | CRUCE 1 | CRUCE 2 | CRUCE 3 |
|------------|-----------------------|-----------|-------|-----------|------------|---------|---------------|---------|
| TLAUCHILCO | Santa Cruz de la Loma | Jurez | Jures | 128.00 | 29.00 | Moretes | Nicolas Bravo | Ninguno |

SIMBOLOGIA

- peach
- mango
- apple
- colony

REGULARIZACIÓN Y UBICACIÓN DE TIANGUIS

Tiajuimipus
 es nuestro

SECRETARÍA DE ECONOMÍA
 DIRECCIÓN GENERAL DE REGULARIZACIÓN DE TIANGUIS

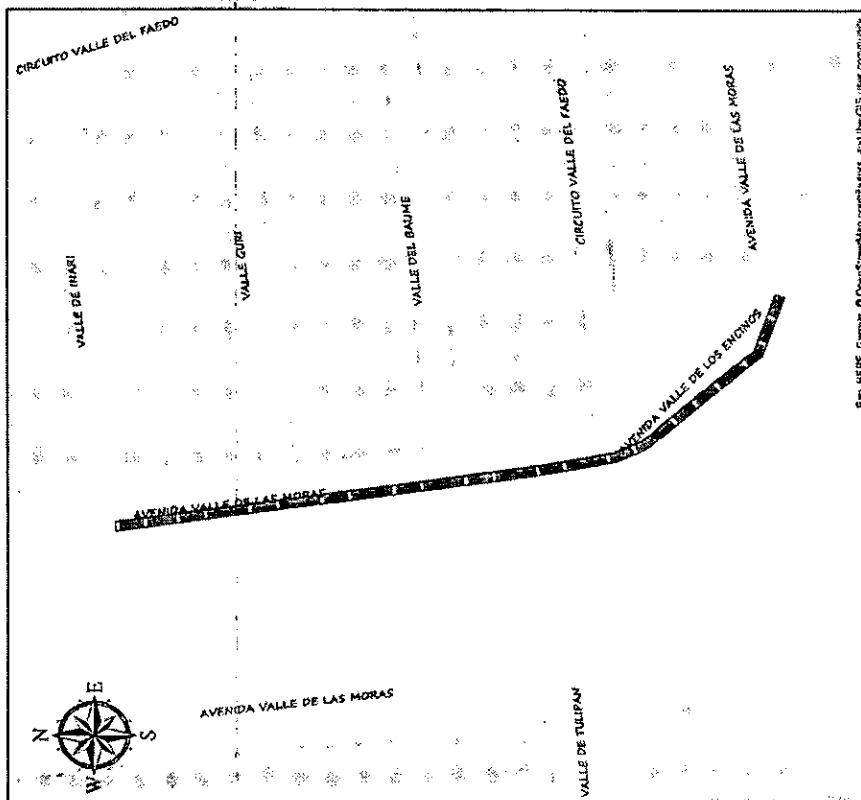

En: HERE, Garmin © OpenStreetMap contributors, and the GIS User community

| MUNICIPIO | COLOMIA | UBICACIÓN | DÍA | EXTENSIÓN | NO. BUENOS | CRUCE_1 | CRUCE_2 | CRUCE_3 |
|------------|----------------------|----------------------------|--------|-----------|------------|---------------|--------------------|----------------------|
| TLAJOMULCO | Valle de los Encinos | Avenida Valle de las Moras | Jueves | 286.00 | 55.00 | Valle De Neri | Valle de las moras | Valle de los Encinos |

REGULARIZACIÓN Y UBICACIÓN DE TIANGUIS

Tlajomulco es nuestro

GOBIERNO MUNICIPAL
Municipio de Tlajomulco de Zúñiga, Jalisco
DIRECCIÓN GENERAL DE INNOVACIÓN GUB. MUNICIPAL

SIMBOLOGÍA

- redonda
- triángulo
- rectangular
- colonia



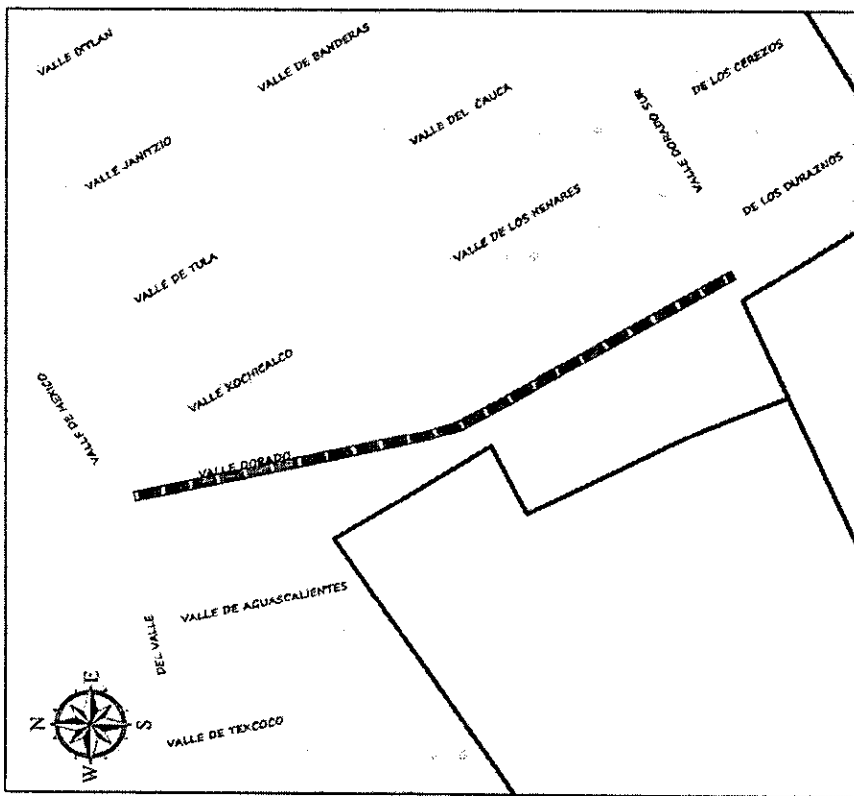

| | | | | | | | | | | | | | | | |
|-----------|------------|-----------|--------------|-----|--------|-----------|--------|------------|-------|---------|-----------------|---------|------------------|---------|------------|
| MUNICIPIO | CUICUILTAN | UBICACION | Valle Dorado | DIA | Jueves | EXTENSION | 380.50 | NO_PUESTOS | 98.00 | CRUCE_1 | Valle de Mexico | CRUCE_2 | Valle Dorado Sur | CRUCE_3 | Miraflores |
|-----------|------------|-----------|--------------|-----|--------|-----------|--------|------------|-------|---------|-----------------|---------|------------------|---------|------------|

Tajomulco
 es nuestro

Municipio de Toluca
 de Estado de Mexico

DIRECCION GENERAL DE
 INFORMACION CIBERNETICA

**REGULARIZACION Y UBICACION
 DE TIANGUIS**

SIMBOLOGIA

- arbol
- manzana
- colonia

9

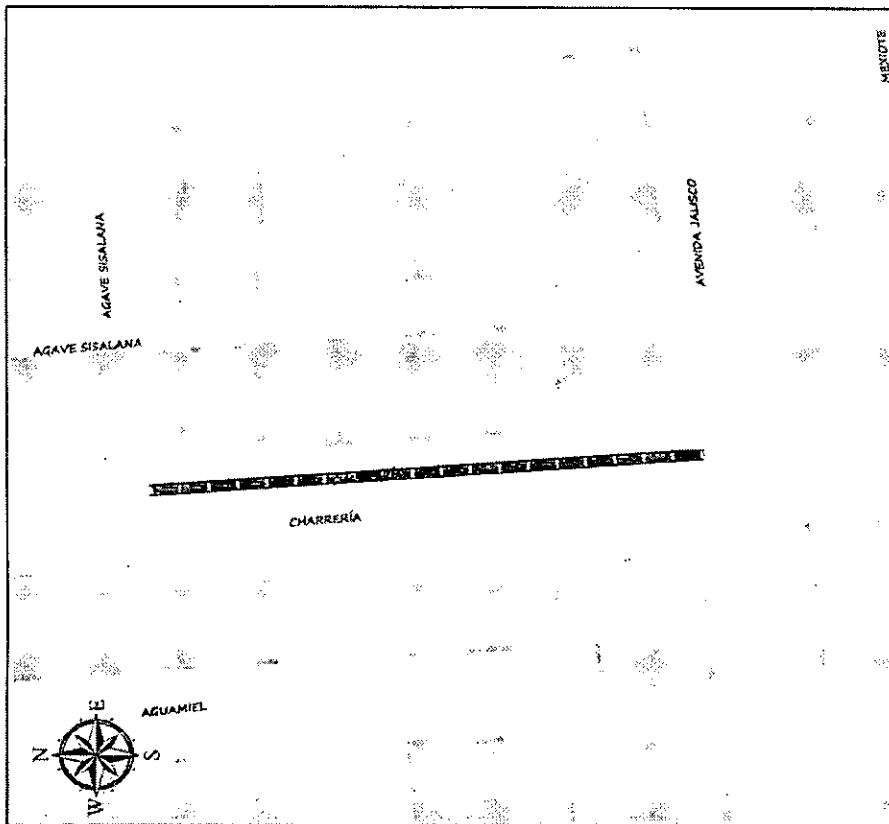
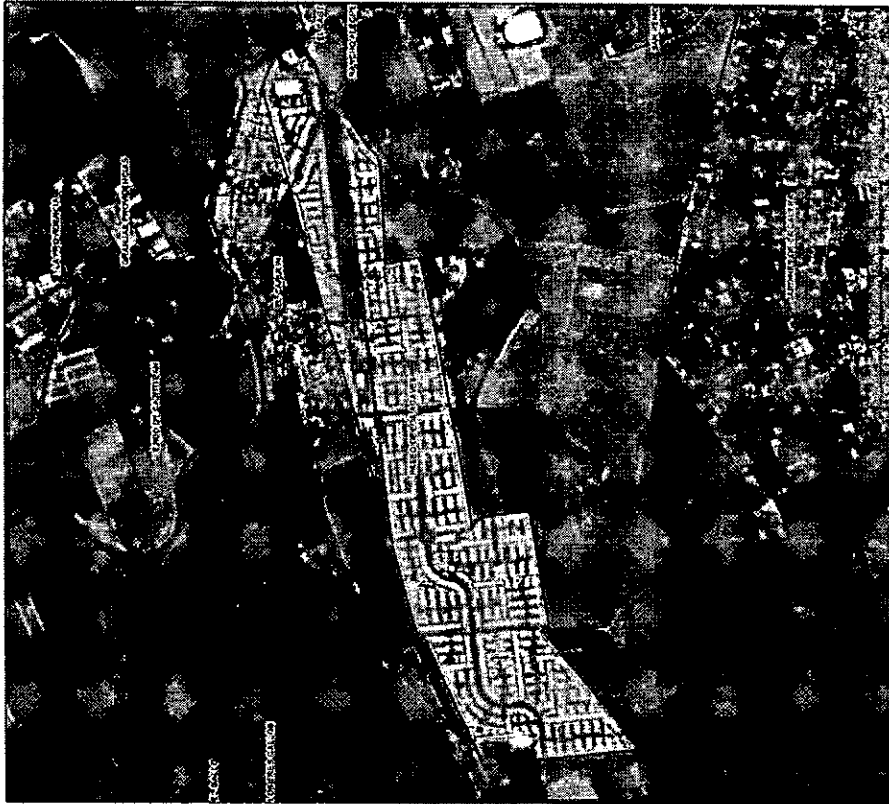

| MUNICIPIO | COLONIA | UBICACIÓN | DÍA | EXTENSIÓN | NO_PUESTOS | CRUCE_1 | CRUCE_2 | CRUCE_3 |
|------------|--------------------|-----------------|---------|-----------|------------|----------------|------------|---------|
| TLAJOMULCO | Paño de los Agaves | Calle Charrería | Viernes | 390.00 | 85.00 | Agave Sisalana | Av Jalisco | Ninguna |

- SIMBOLOGÍA**
- rowilla
 - tianguis
 - manzana
 - colonia

REGULARIZACIÓN Y UBICACIÓN DE TIANGUIS

Ayuntamiento de Tlajomulco
 en Tlajomulco Jalisco
 DIRECCIÓN GENERAL DE
 PARTICIPACIÓN CIUDADANA

Tlajomulco
es nuestro



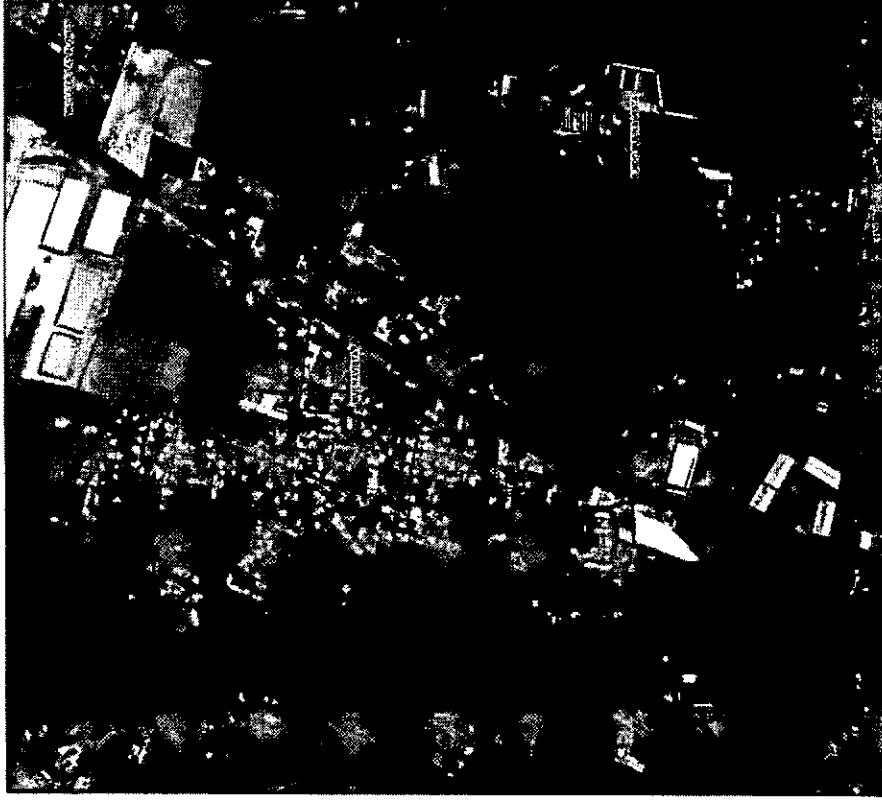
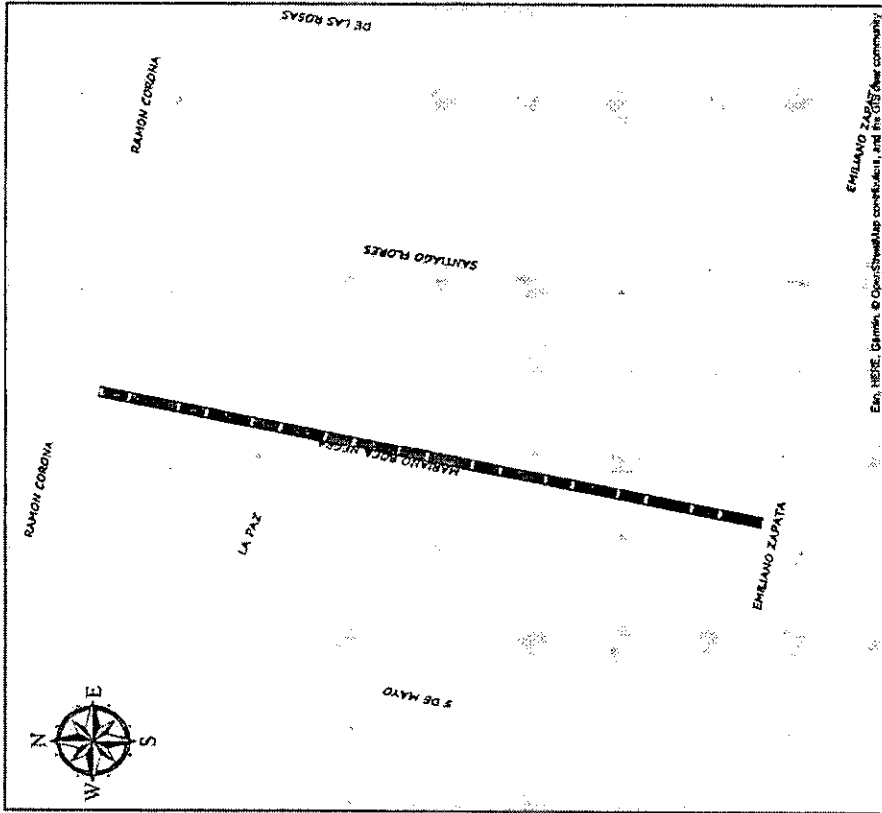

| | | | | | | | |
|------------|-------------|---------|-----------|-------------|--------------|-----------------|---------|
| MUNICIPIO | COLONIA | DIA | EXTENSION | NO. PUESTOS | CRUCE_1 | CRUCE_2 | CRUCE_3 |
| TLAJOMULCO | Bisquiterna | Viernes | 220.50 | 47.00 | Ramon Corona | Emiliano Zapata | Ninguna |

Tlajomulco es nuestro **PROYECTO**

Municipio de Tlajomulco de Zúñiga, Jalisco
 DIRECCION CENTRAL DE REGISTRO Y CATASTRO
 INSTITUTO MEXICANO DEL CREDITO AGRARIO

REGULARIZACION Y UBICACION DE TIANGUIS

Simbología

- línea roja: límites
- línea azul: drenaje
- línea verde: matorrales
- línea negra: topografía

[Handwritten signature]



| | | | | | | | | |
|-------------------------|---------------------|----------------------------|----------------|---------------------|----------------------|--------------------------------------|----------------------------|--------------------|
| MUNICIPIO TLAJOMULCO | COLOMIA Chubasco | SITACION Rio de Janeiro | DIA Viernes | EXTENSION 874.50 | NO PUESTOS 194.00 | CRUCE-1 Centro Multidisciplinario | CRUCE-2 Avenida Granada | CRUCE-3 Niagara |
|-------------------------|---------------------|----------------------------|----------------|---------------------|----------------------|--------------------------------------|----------------------------|--------------------|

REGULARIZACION Y UBICACION DE TIANGUIS

es nuestro compromiso gubernamental

Tlajomulco
Municipio de Tlajomulco de Zúñiga
del Estado de Jalisco
DIRECCION GENERAL DE REGULARIZACION GUBERNAMENTAL

SIMBOLOGIA

- redishi
- tianguis
- manzana
- colonia



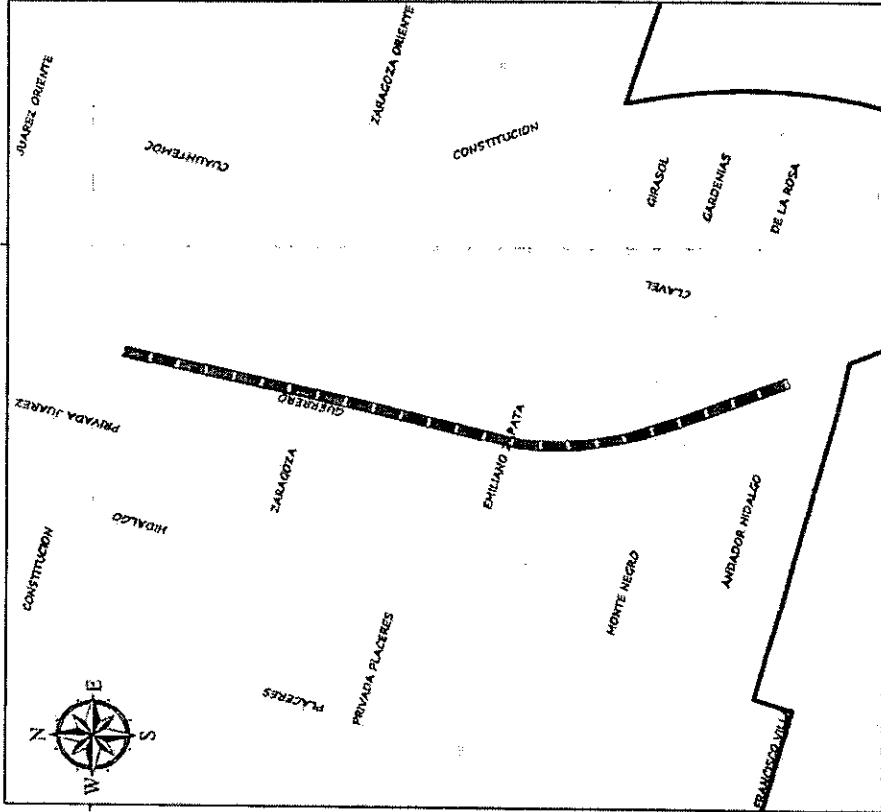

| MUNICIPIO | COTACIA | UBICACION | DIA | EXTENSION | NO PUESTOS | CRUCE 1 | CRUCE 2 | CRUCE 3 |
|------------|---------------|------------------|---------|-----------|------------|--------------------------------|-----------------|---------|
| TLAJOMULCO | San Sebastián | Viesite Guerrero | Viernes | 858.50 | 290.00 | Constitucion (Plaza Municipal) | Andador Hidalgo | Ninguno |

Tajomulco
 es nuestro
 Ayuntamiento Municipal de Tlajomulco de Zaragoza
 Dirección General de Planeación Urbana

REGULARIZACIÓN Y UBICACIÓN DE TIANGUIS

SIMBOLOGÍA
 reventón
 Banguile
 manzana
 cobonita

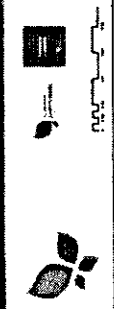

[Handwritten signature]

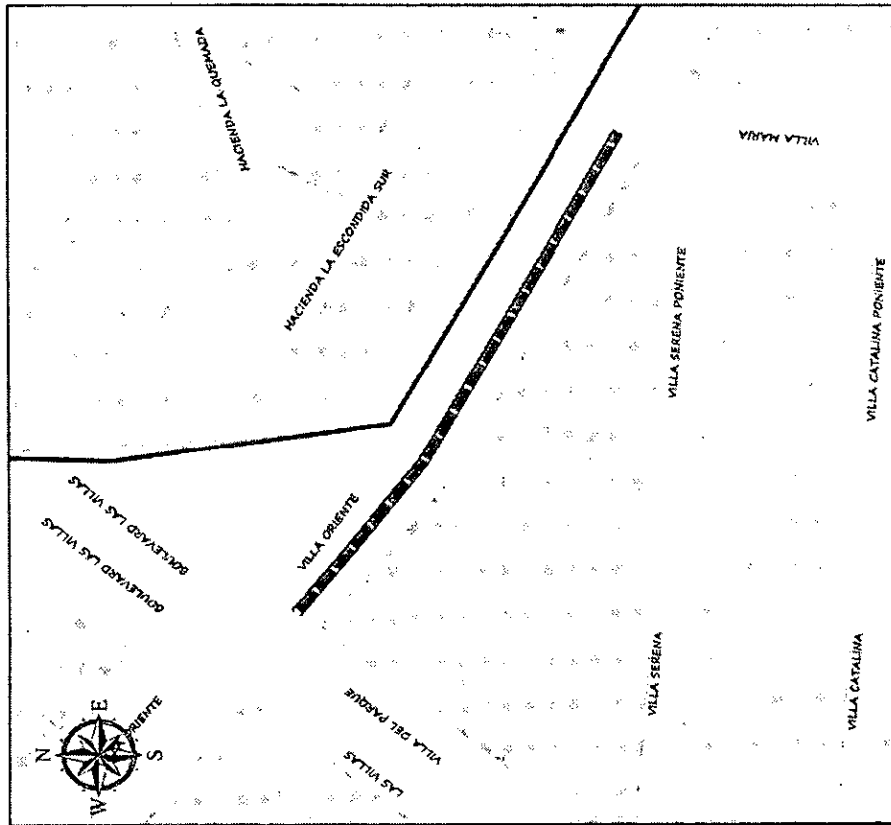
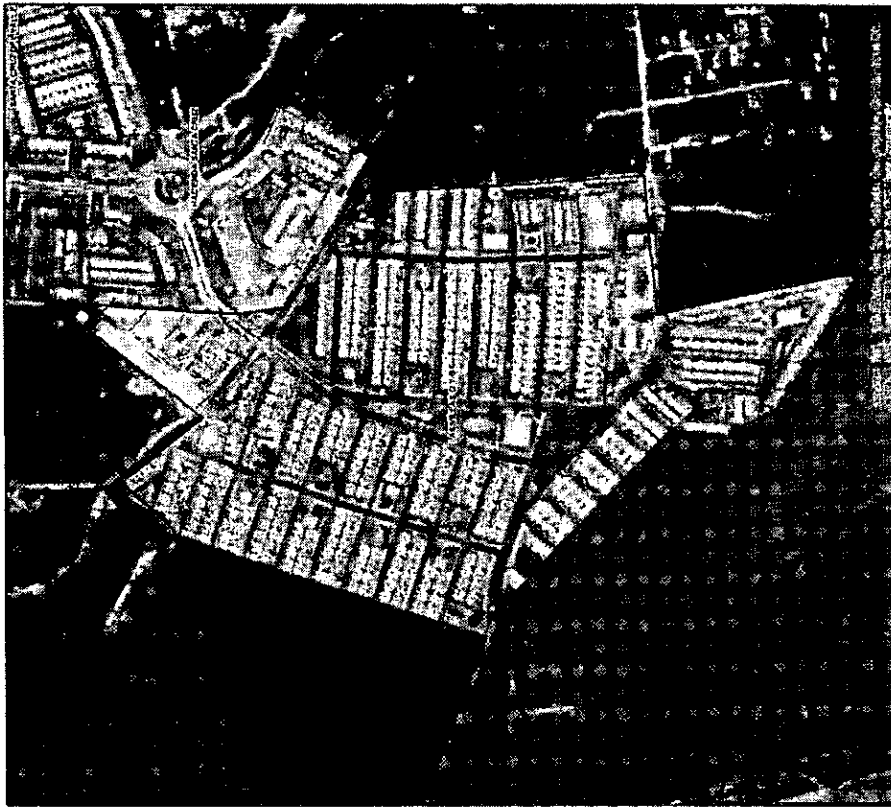

| | | | | | | | | |
|--------------------------------|----------------------------------|---|-----------------------|----------------------------|----------------------------|------------------------------------|-------------------------------|---------------------------|
| MUNICIPIO TLAJOMULCO | COLONIA Las Villas-SMG | UBICACIÓN Calle Villa Oriente | DÍA Viernes | EXTENSIÓN 280.00 | NO_PUESTOS 54.00 | CRUCE_1 Villa del Parque | CRUCE_2 Villa María | CRUCE_3 Ninguna |
|--------------------------------|----------------------------------|---|-----------------------|----------------------------|----------------------------|------------------------------------|-------------------------------|---------------------------|

| | |
|-------------------|----------|
| SIMBOLOGÍA | |
| | recital |
| | tianguis |
| | manzana |
| | colonia |

REGULARIZACIÓN Y UBICACIÓN DE TIANGUIS

Tlajomulco
Municipio de Tlajomulco de Zúñiga
es nuestro orgullo ambiental



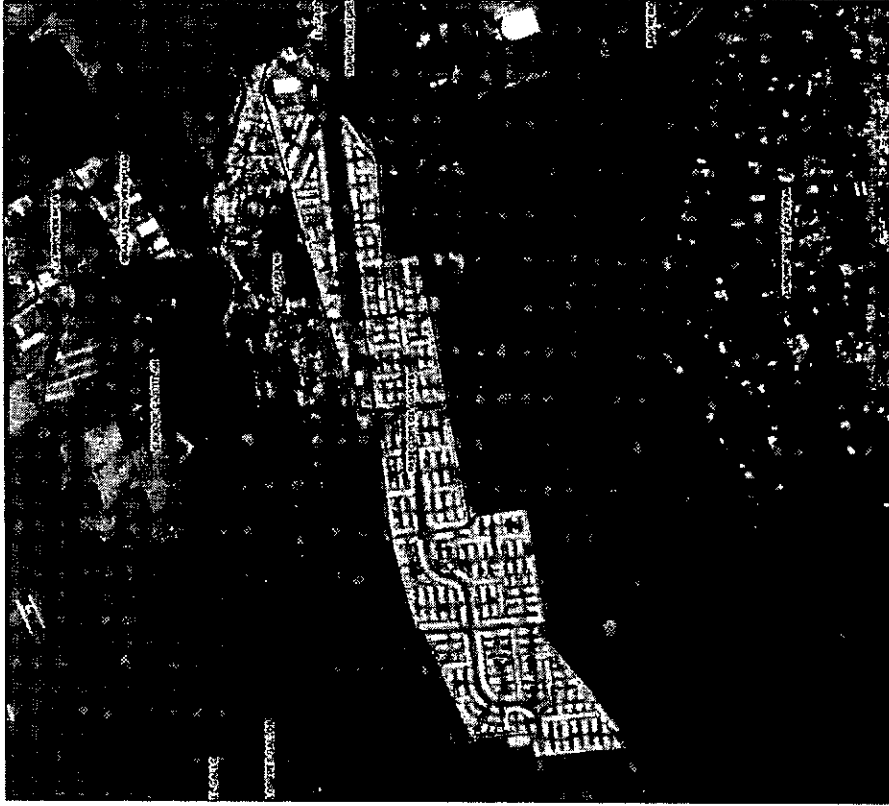
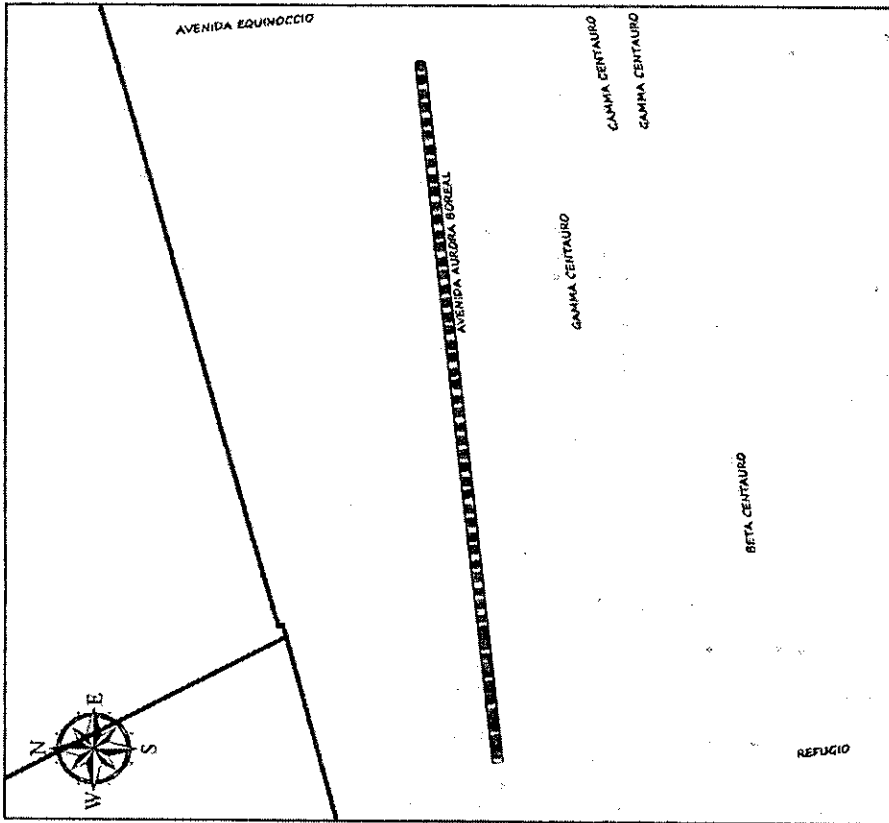

| MUNICIPIO | COLONIA | UBICACION | DIA | EXTENSION | NO. PUESTOS | CRUCE_1 | CRUCE_2 | CRUCE_3 |
|------------|---------------------|-------------------|--------|-----------|-------------|---------------|----------------|---------|
| TLAJOMULCO | Paseo de los Agaves | Av. Aurora Boreal | Sabado | 440.00 | 104.00 | Beta Centauro | Av. Equinoccio | Ninguno |

Tlajomulco
 es nuestro

Municipio de Tlajomulco
 de la Zona Jurisdiccional
 DIRECCION GENERAL DE
 INGENIERIA CIVIL-AMBITAL

**REGULARIZACION Y UBICACION
 DE TIANGUIS**

Simbología

- rectal
- tianguis
- manzana
- calles

[Handwritten signature]

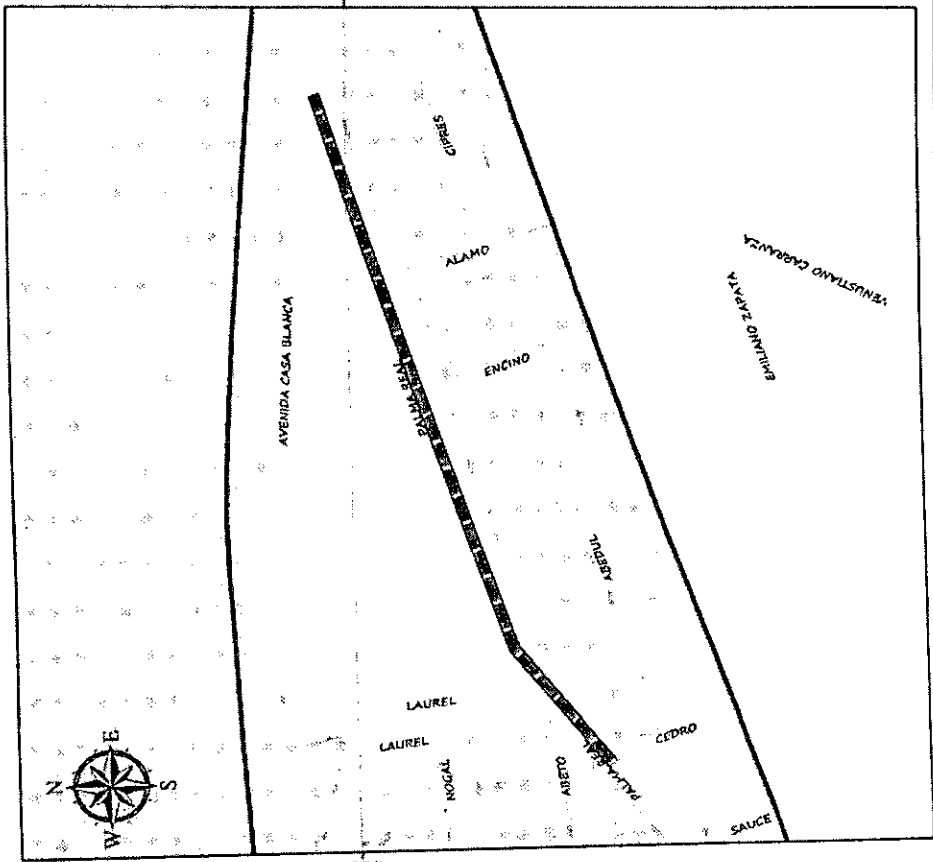

| | | | | | | | | |
|--------------------------------|-------------------------------|----------------------------------|----------------------|----------------------------|----------------------------|------------------------------|-------------------------------|---------------------------|
| MUNICIPIO TLAJOMULCO | COLONIA Casa Blanca | UBICACION Calle Blanca | CIA Sabado | EXTENSION 340.00 | NO PUESTOS 72.00 | CRUCE 1 Palma Real | CRUCE 2 Calle Cedro | CRUCE 3 Higuera |
|--------------------------------|-------------------------------|----------------------------------|----------------------|----------------------------|----------------------------|------------------------------|-------------------------------|---------------------------|

REGULARIZACIÓN Y UBICACIÓN DE TIANGUIS

SIMBOLOGIA

- nominal
- tianguis
- manzana
- colonia

Tlajomulco
Municipio de Tlajomulco
Ciudad de Jalisco, Jalisco
DIRECCIÓN GENERAL DE INNOVACIÓN CUESTA AMBENTAL

[Signature]



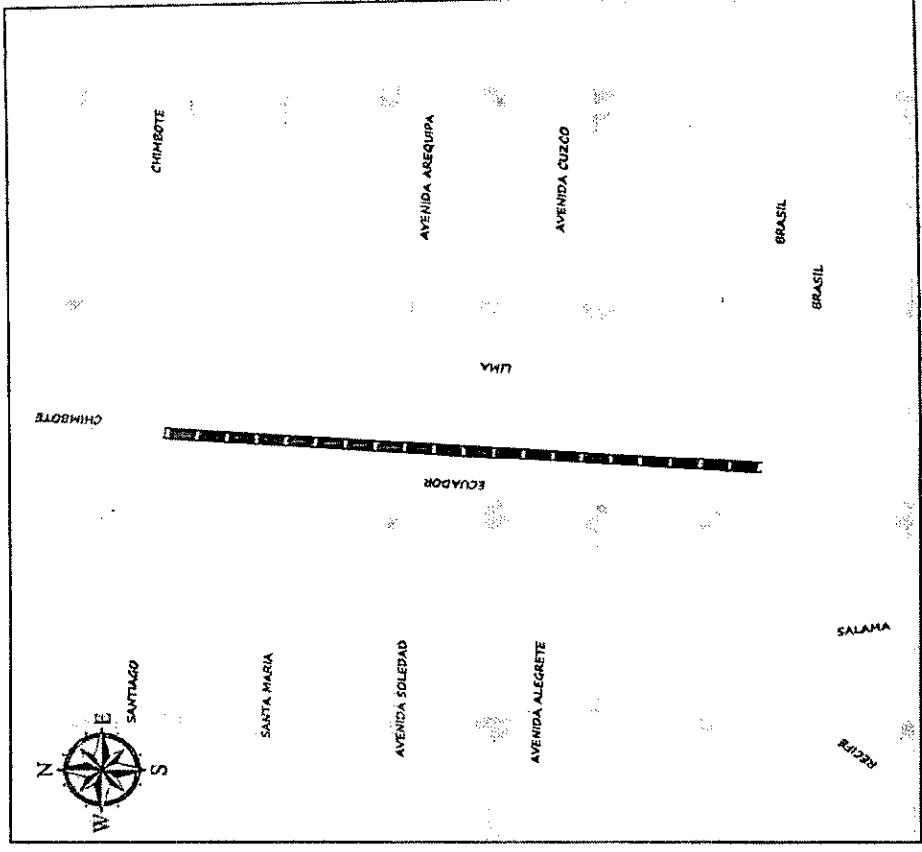

| | | | | | | | | |
|------------|----------|---------------|--------|-----------|-------------|----------|------------------|---------|
| MUNICIPIO | COLONIA | UBIGACION | DIA | EXTENSION | NO. PUESTOS | CRUCE 1 | CRUCE 2 | CRUCE 3 |
| TIACUMALCO | Santa Fe | Calle Ecuador | Sábado | 364.00 | 81.00 | Chimbote | Boulevard Brasil | Ninguna |

- SIMBOLOGIA**
- residencial
 - tianguis
 - manzana
 - colonia

REGULARIZACIÓN Y UBICACIÓN DE TIANGUIS

Municipalidad

 Municipalidad de Tiacumalco

 de Arequipa, Perú

 DIRECCIÓN GENERAL DE REGULACIÓN URBANÍSTICA

es nuestro

 es nuestro

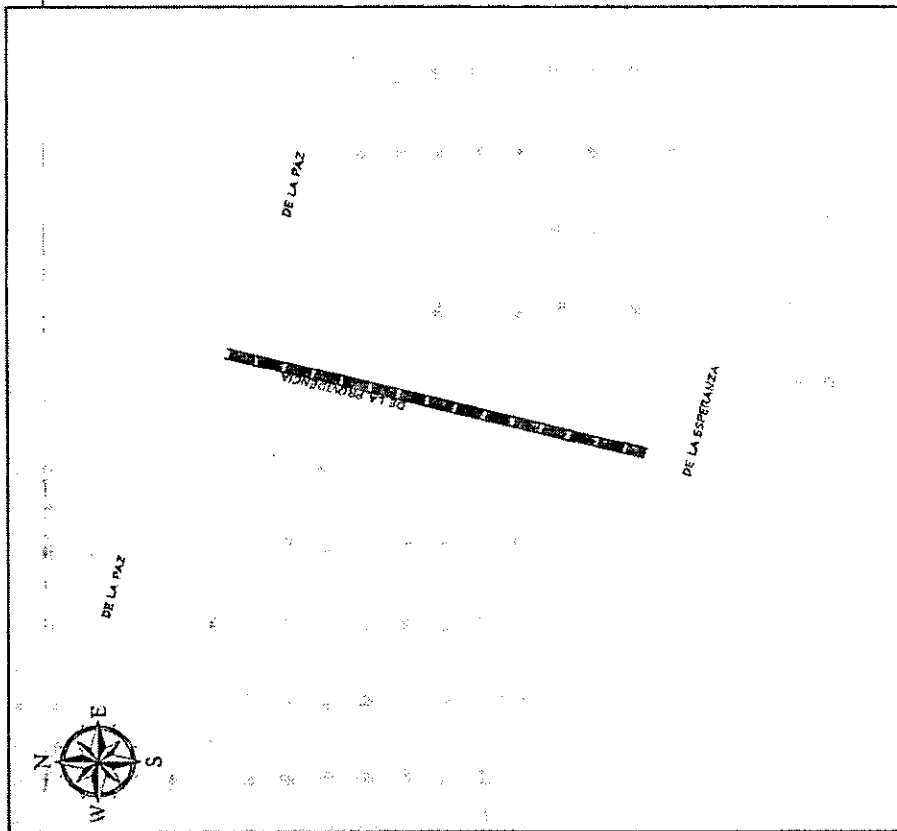
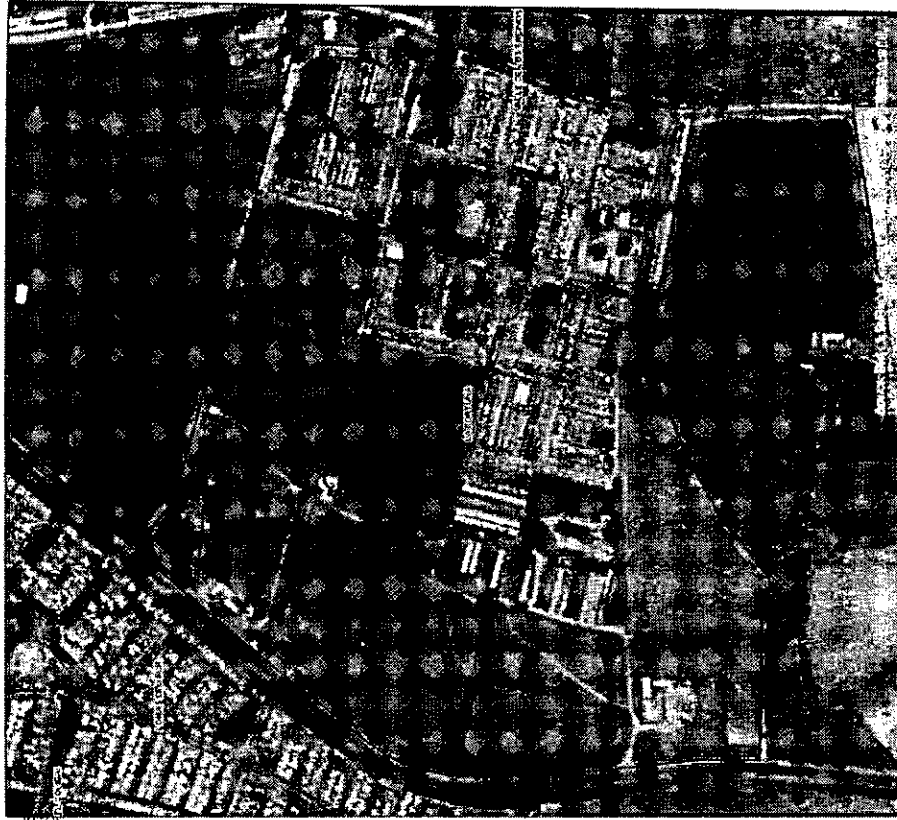

| | | | | | | | | |
|------------|--------------|------------------|--------|-----------|------------|-----------|-----------------|---------|
| MUNICIPIO | COLONIA | UBICACIÓN | DÍA | EXTENSIÓN | NO_PUESTOS | CRUCE_1 | CRUCE_2 | CRUCE_3 |
| TLAJOMULCO | La Esperanza | Av. La Esperanza | Sábado | 168.00 | 36.00 | De la Paz | De la Esperanza | Ninguna |

Tlajomulco
 es nuestro **INNOVACION QUE AVANZA**

REGULARIZACIÓN Y UBICACION DE TIANGUIS

SIMBOLOGIA

- mapa
- tianguis
- manabana
- colonia

Logo of the Government of Tlajomulco and a signature.



[Handwritten signature]

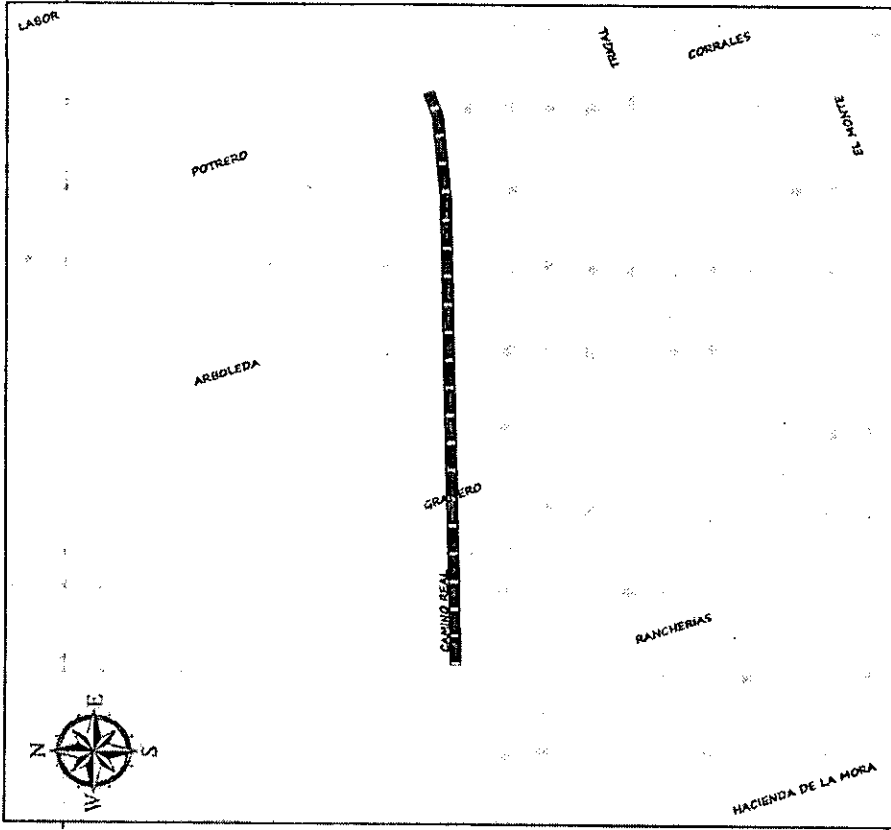

| MUNICIPIO | COLONIA | UBICACION | DIA | EXTENSION | NO PUESTOS | CRUCE_1 | CRUCE_2 | CRUCE_3 |
|------------|---------------|-------------|--------|-----------|------------|------------|---------|---------|
| TLAJOMILCO | Rancho Alegre | Camino Real | Sabado | 309.00 | 107.00 | Rancherías | Potrero | Ninguna |

REGULARIZACIÓN Y UBICACIÓN DE TIANGUIS

Tlajomilco
 es nuestro orgullo
 el orgullo de todos

COLEGIO DE TIANGUIS
 Tlajomilco, Jalisco
 INSTITUCIÓN EDUCATIVA

SIMBOLOGIA

- vial
- potrero
- arboleda
- rancharías
- colonia

[Handwritten signature]

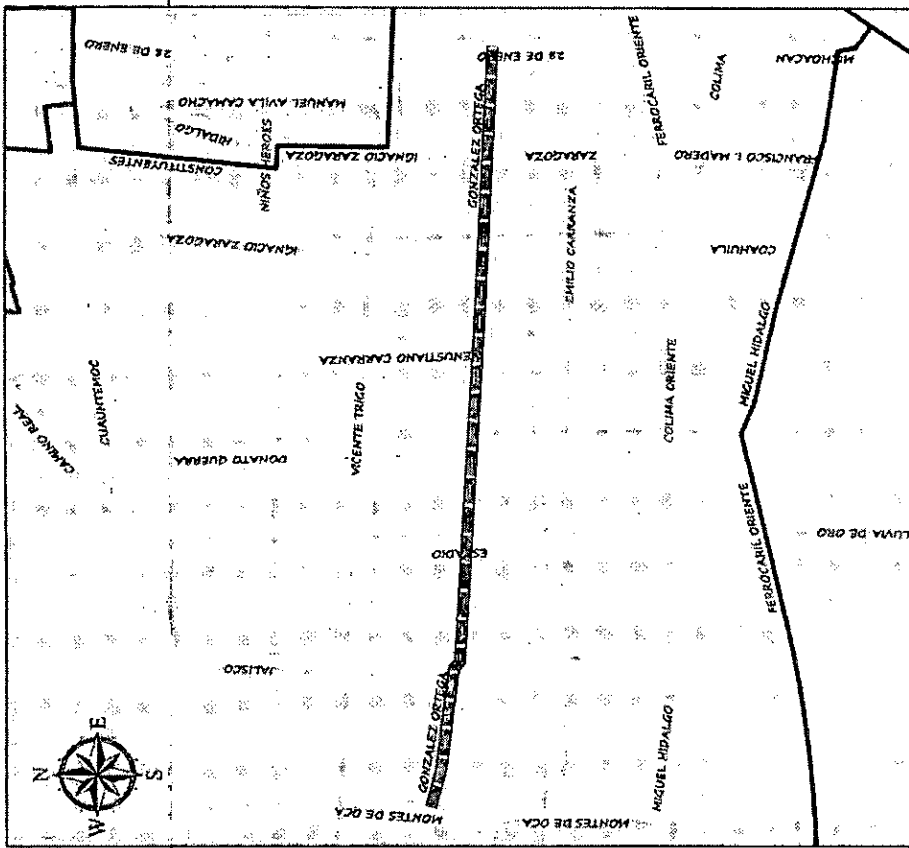
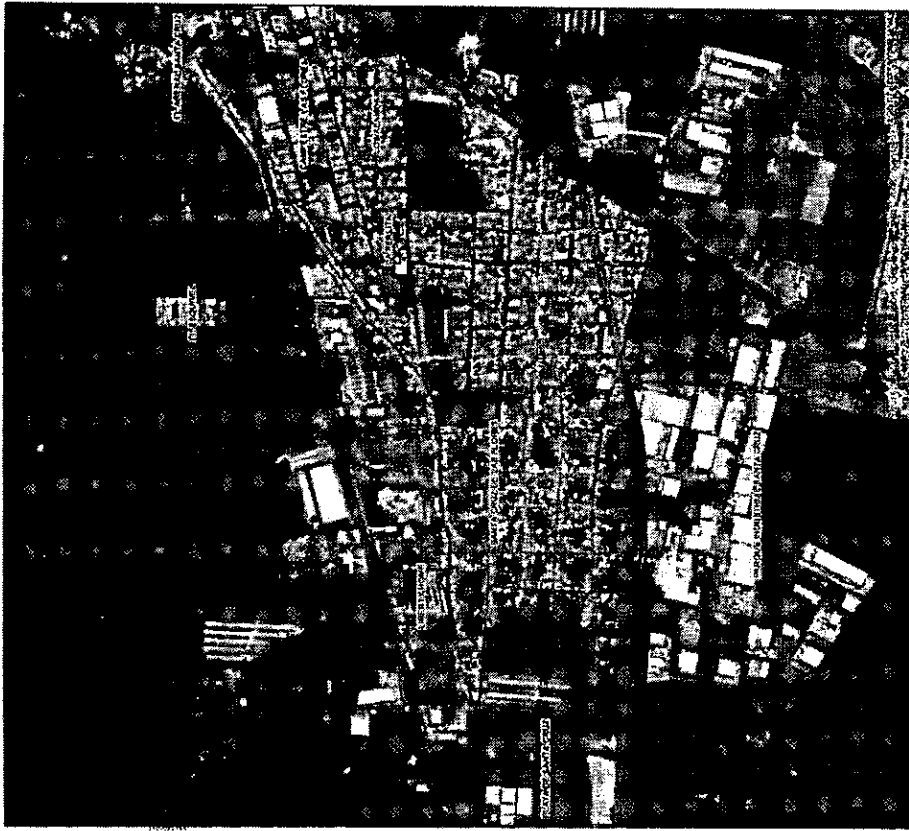





| | | | | | | | | |
|------------|--------------------------|-----------------|--------|-----------|-------------|---------------|-------------|---------|
| MUNICIPIO | COLONIA | UBICACIÓN | DÍA | EXTENSIÓN | NO. PUESTOS | CRUCE 1 | CRUCE 2 | CRUCE 3 |
| TLAJOMULCO | Santa Cruz de las Flores | Carrales Ortega | Sábado | 1425.00 | 314.00 | Montes de Oca | 28 de Enero | |



Tlajomulco
Municipio de Tlajomulco
Es el municipio cabecera de
PRODUCCIÓN CURS. MANANTIAL

REGULARIZACIÓN Y UBICACIÓN DE TIANGUIS

SIMBOLOGIA

-  redes
-  tianguis
-  manzanas
-  colonia



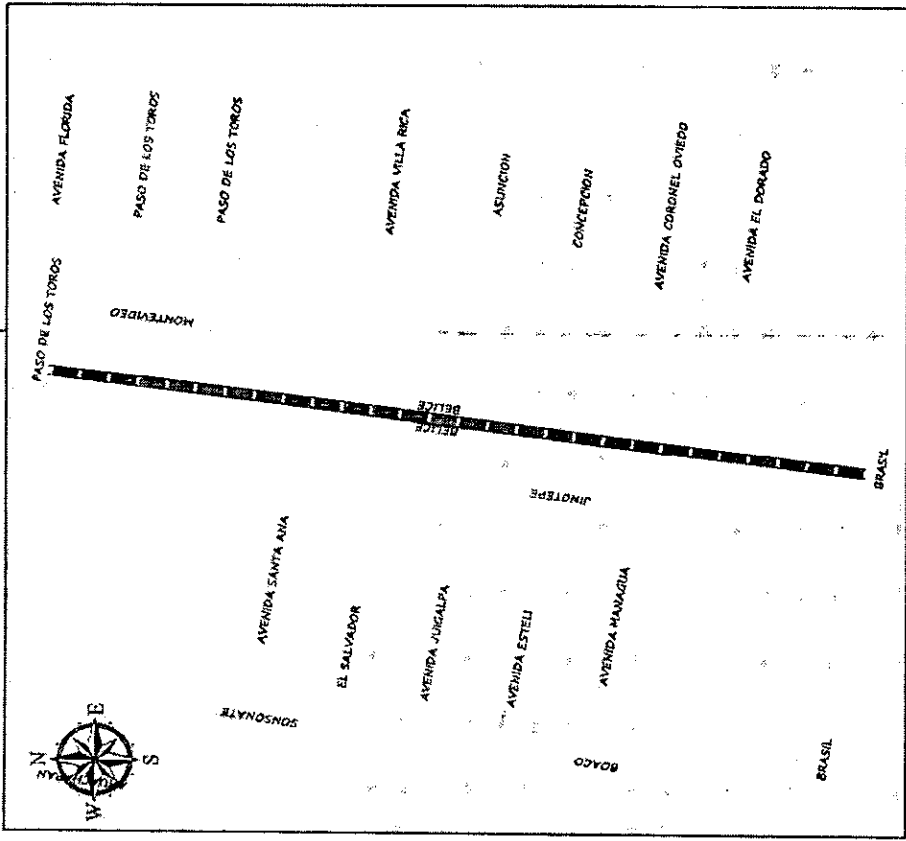

| | | | | | |
|-------------------|-----------|------------|-----------------|----------------|---------|
| MUNICIPIO | EXTENSION | NO_PUESTOS | CRUCE-1 | CRUCE-2 | CRUCE-3 |
| TLAOMULCO | 869.00 | 196.00 | Avenida Florida | Avenida Brasil | Ninguna |
| COLOMIA | DIA | | | | |
| Hacienda Santa Fe | Sabado | | | | |
| UBICACIÓN | | | | | |
| Boulevard Belice | | | | | |

SIMBOLOGÍA

- residencial
- tianguis
- manzanera
- colonia

REGULARIZACIÓN Y UBICACIÓN DE TIANGUIS

Municipio de Tlaxomulco
es nuestro
 GOBIERNO MUNICIPAL DE TLAOMULCO
 GOBIERNO DEL ESTADO DE MEXICO

[Handwritten signature]

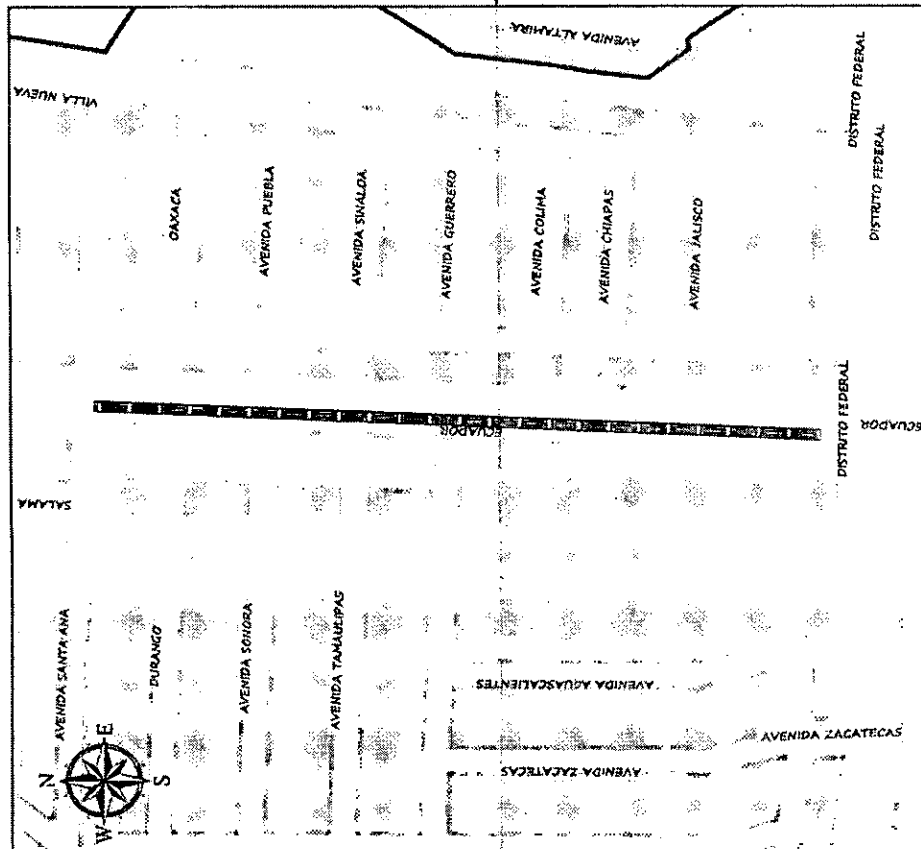

| | | | | | | | | |
|--------------------------------|----------------------------|-----------------------------|--------------------------------|----------------------------|-------------------------------|-------------------------------------|--|---------------------------|
| MUNICIPIO TLAJOMULCO | COLONIA Santa Fe | UBICACIÓN Ecuador | DIA Sabado(Nocturno) | EXTENSION 626.00 | NO. PUUESTOS 157.00 | CRUCE_1 Avenida Santa Ana | CRUCE_2 Boulevard Distrito Federal | CRUCE_3 Ninguna |
|--------------------------------|----------------------------|-----------------------------|--------------------------------|----------------------------|-------------------------------|-------------------------------------|--|---------------------------|

| |
|--|
| SIMBOLOGIA |
| redvíal manigua manzana colonia |

REGULARIZACIÓN Y UBICACIÓN DE TIANGUIS

Tlajomulco
Municipio de Tlajomulco
de Zúñiga, Jalisco
DIRECCIÓN GENERAL DE
INNOVACIÓN GUB. LOCAL





Escuela No. 1, Universidad Politécnica del Estado de Chihuahua, Chihuahua, Chihuahua, México. 1998. Foto: José Luis Rodríguez, 1998. 1000x1000m

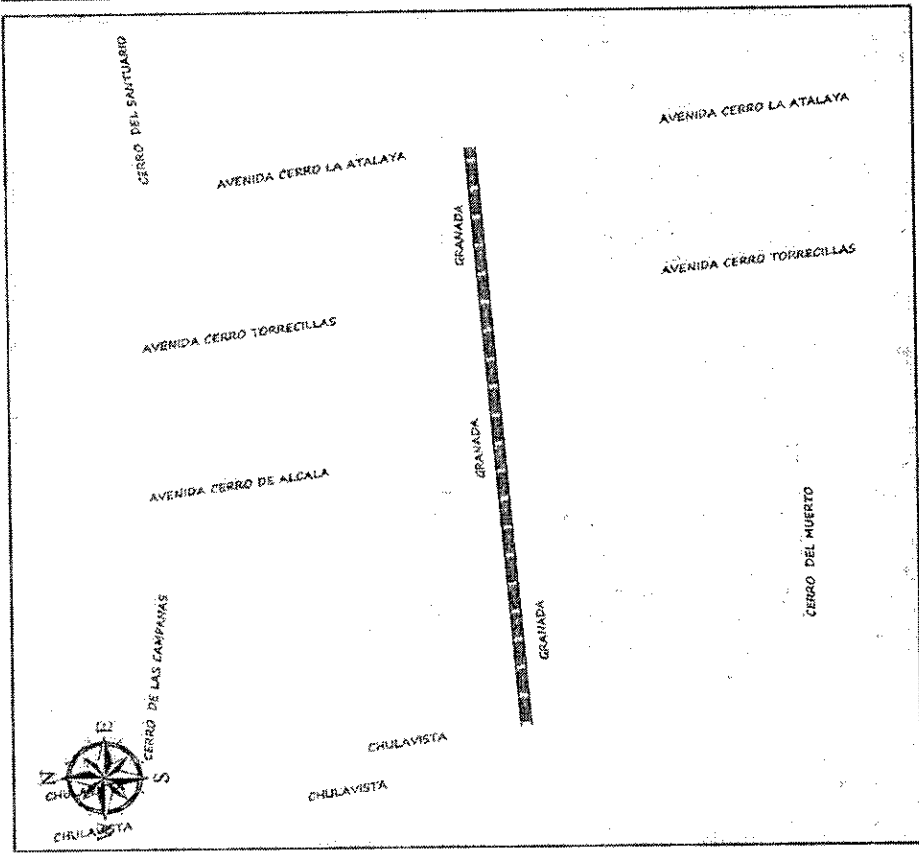

| MUNICIPIO | COLONIA | UBICACIÓN | DÍA | EXTENSIÓN | NO_PUESTOS | CRUCE_1 | CRUCE_2 | CRUCE_3 |
|-----------|------------|------------|--------|-----------|------------|-----------------|---------------|---------|
| TLAOMULCO | Chulavista | Av Granada | Sábado | 458.50 | 102.00 | Bvd. Chulavista | Cerro Atalaya | Ninguna |

SIMBOLOGÍA

- reboval
- tianguis
- manzanilla
- colonia

REGULARIZACIÓN Y UBICACIÓN DE TIANGUIS

Tlaomulco
Municipio de Tlaomulco
Chihuahua, Chihuahua

es nuestro DIRECCIÓN GENERAL DE INNOVACIÓN GUBERNAMENTAL

[Handwritten signature]

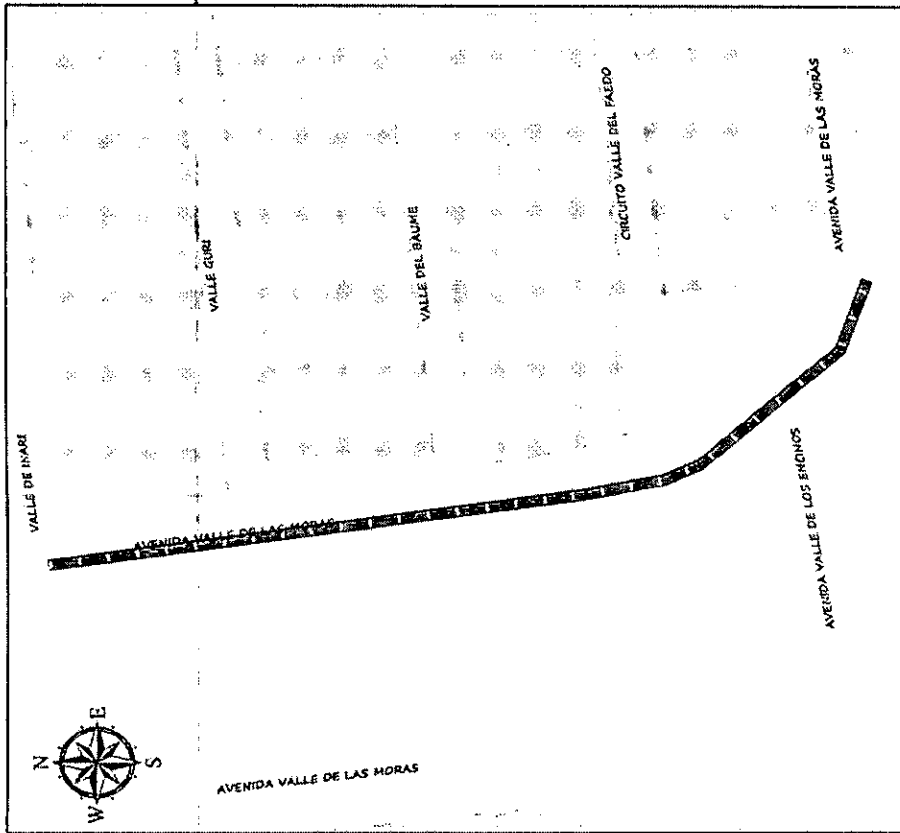
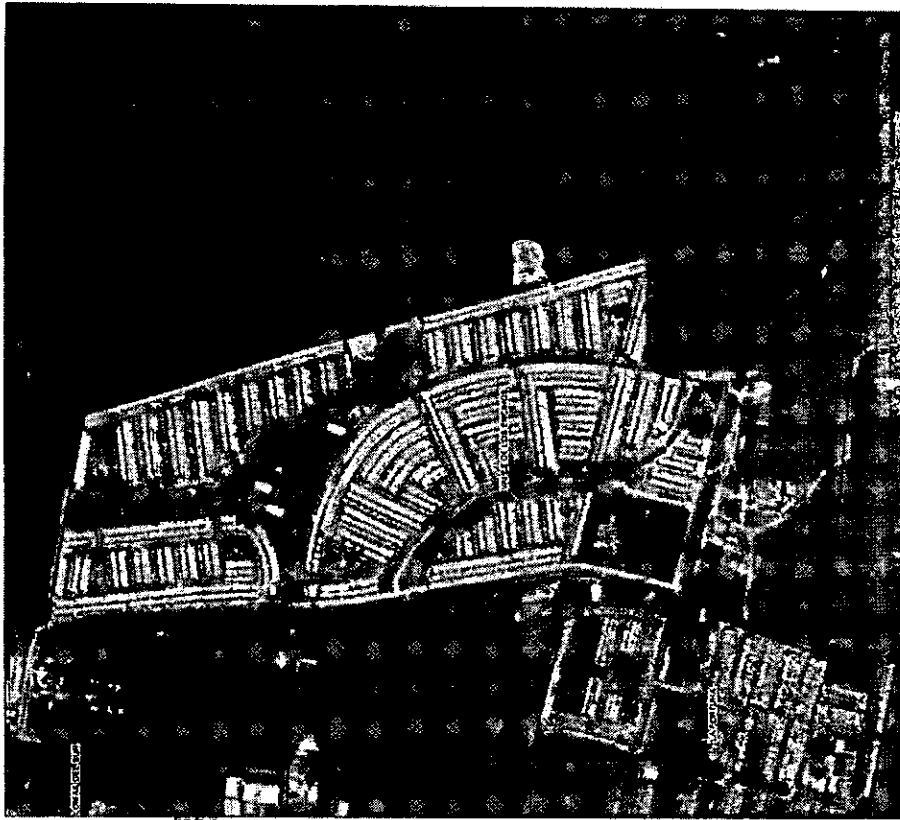

| | | | | | | | | |
|------------|----------------------|---------------------------|--------|-----------|------------|---------------|--------------------|----------------------|
| MUNICIPIO | COLOMIA | UBICACIÓN | DOJA | EXTENSIÓN | NO PUESTOS | CRUCE 1 | CRUCE 2 | CRUCE 3 |
| TLAJOMULCO | Valle de los Encinos | Vereda Valle de los Moros | Sábado | 428.50 | 99.00 | Valle De Neri | Valle de las moras | Valle de los Encinos |

REGULARIZACIÓN Y UBICACIÓN DE TIANGUIS

es nuestro

SECRETARÍA DE ECONOMÍA
DIRECCIÓN GENERAL DE INNOVACIÓN CREDITARIA

TIANGUIS

SIMBOLOGÍA

- redes
- tianguis
- manzana
- colonia

PLATE

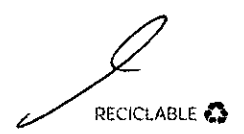

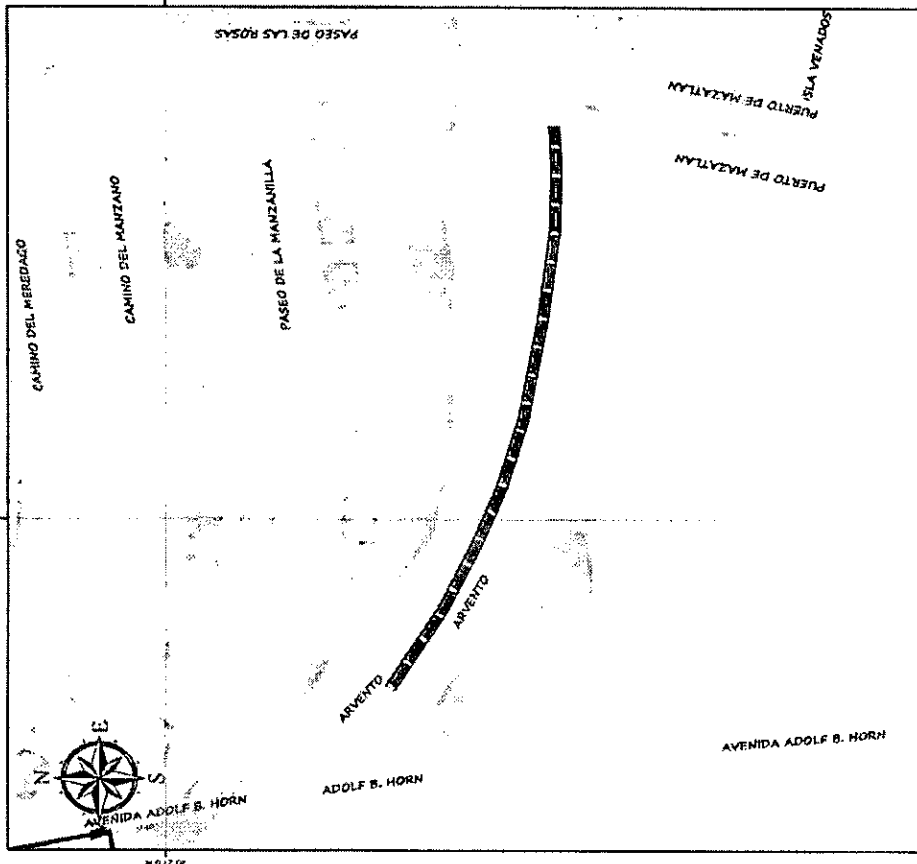

| | | | | | | | | |
|-------------------------|--------------------|--------------------------|----------------|---------------------|----------------------|------------------------------|-------------------------------|--------------------|
| MUNICIPIO TLAJOMULCO | COLONIA Arvento | UBICACIÓN Bv. Arvento | DÍA Domingo | EXTENSIÓN 597.00 | NO. FOLIOS 127.00 | CRUCE 1 AV. Adolf B. Horn | CRUCE 2 Puerto de Mazatlan | CRUCE 3 Ninguna |
|-------------------------|--------------------|--------------------------|----------------|---------------------|----------------------|------------------------------|-------------------------------|--------------------|

SIMBOLOGÍA

- revalar
- terriguis
- marcero
- colonia

REGULARIZACIÓN Y UBICACIÓN DE TIANGUIS

Tlajomulco
es nuestro

Municipio de Tlajomulco de Zúñiga, Jalisco
DIRECCIÓN GENERAL DE INNOVACIÓN GUBERNAMENTAL



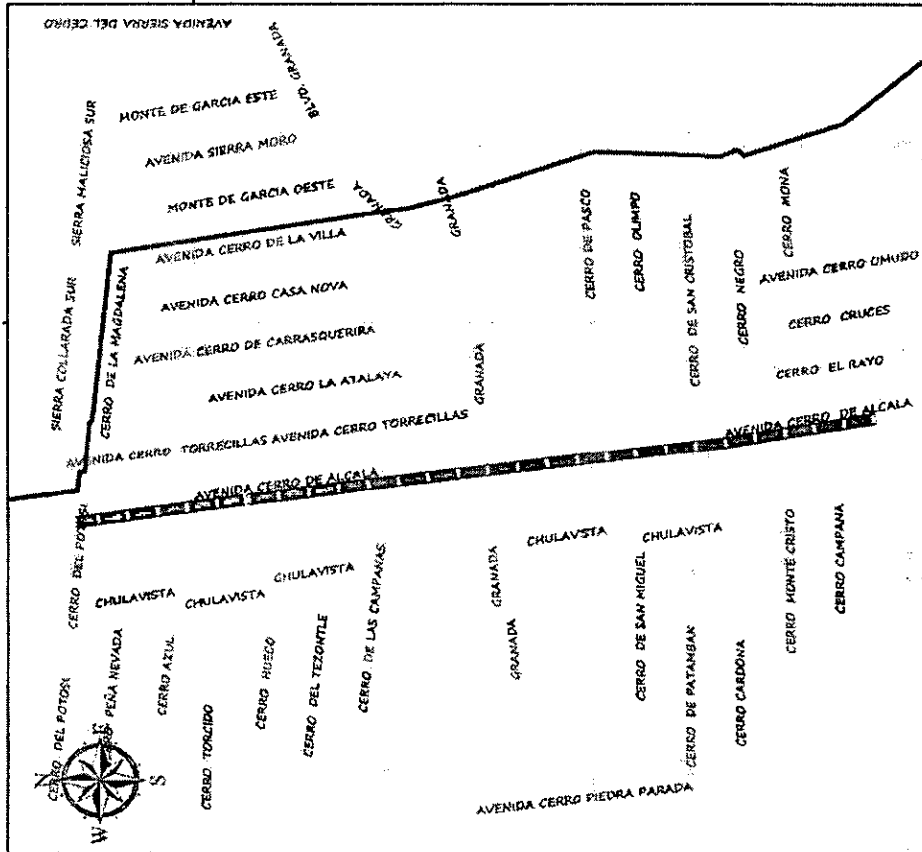

| MUNICIPIO | COLONIA | UBICACION | DIJA | EXTENSION | NO PUESTOS | CRUCE 1 | CRUCE 2 | CRUCE 3 |
|------------|------------|-------------------------|---------|-----------|------------|-----------------|------------|-----------------|
| TLAJOMULCO | Chulavista | Avenida Cerro de Alcala | Domingo | 629.50 | 155.00 | Cerro de Alcala | Av.Granada | Bhd. Chulavista |

Tlajomulco
es nuestro

Municipio de Tlajomulco de Lujan, Estado de Mexico
DIRECCION GENERAL DE INGENIERIA CONSERVACIONAL

RÉGULARIZACIÓN Y UBICACIÓN DE TIANGUIS

SIMBOLOGIA

- cebsal
- tianguis
- manzanita
- colonia

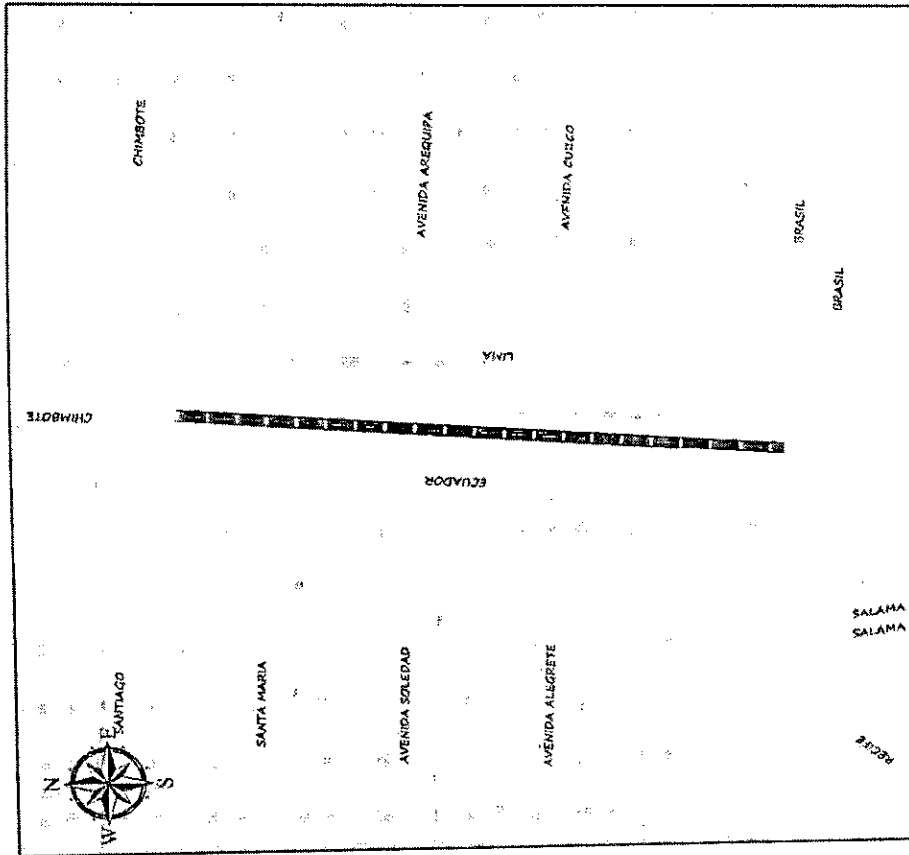

| | | | | | | | | |
|--------------------------------|---------------------|------------------------|----------------|---------------------|---------------------|---------------------|----------------------|--------------------|
| MUNICIPIO TLAJOMULCO | COLONIA Santa Fe | IBIBICACIÓN Ecuador | DÍA Domingo | EXTENSIÓN 391.50 | NO_PUESTOS 90.00 | CRUCE 1 Chimbote | CRUCE 2 Av Brasil | CRUCE 3 Ninguna |
|--------------------------------|---------------------|------------------------|----------------|---------------------|---------------------|---------------------|----------------------|--------------------|

REGULARIZACIÓN Y UBICACIÓN DE TIANGUIS

Tlajomulco es nuestro

Municipio de Tlajomulco de Zúñiga
del Estado de Jalisco
DIRECCIÓN CENTRAL DE
REGISTRACIÓN COTIZACIONES

SIMBOLOGÍA

- reserva
- zonas
- reintegrar
- cc-0018





Sección de Catastro Municipal, Tlajomulco de Gaxiola, Estado de México
 Calle 1000, Col. Jardines de la Independencia, Tlajomulco de Gaxiola, Estado de México

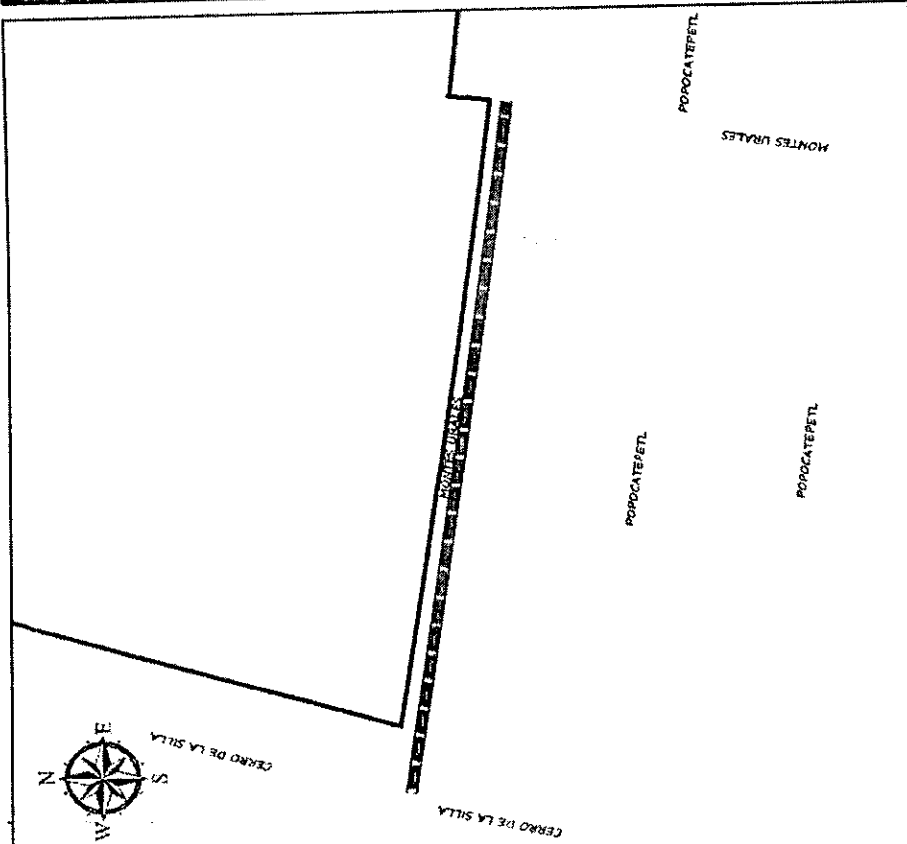

| | | | | | | | | | | | | | | | | | |
|-----------|------------|---------|----------|-----------|---------------|-----|---------|-----------|--------|------------|--------|---------|------------------|---------|---------------|---------|---------|
| MUNICIPIO | TLAJOMULCO | COLOHIA | El Roble | UBICACION | Montes Urales | DIA | Domingo | EXTENSION | 558.50 | NO PUESTOS | 193.00 | CRUCE_1 | Cerro de la sila | CRUCE_2 | Montes Urales | CRUCE_3 | Ninguno |
|-----------|------------|---------|----------|-----------|---------------|-----|---------|-----------|--------|------------|--------|---------|------------------|---------|---------------|---------|---------|

SIMBOLOGIA

- recovia
- tianguis
- manzana
- colonia

REGULARIZACIÓN Y UBICACIÓN DE TIANGUIS

Tlajomulco es nuestro

Municipio de Tlajomulco de Gaxiola, Estado de México
 Dirección de Catastro Municipal

[Handwritten signature]

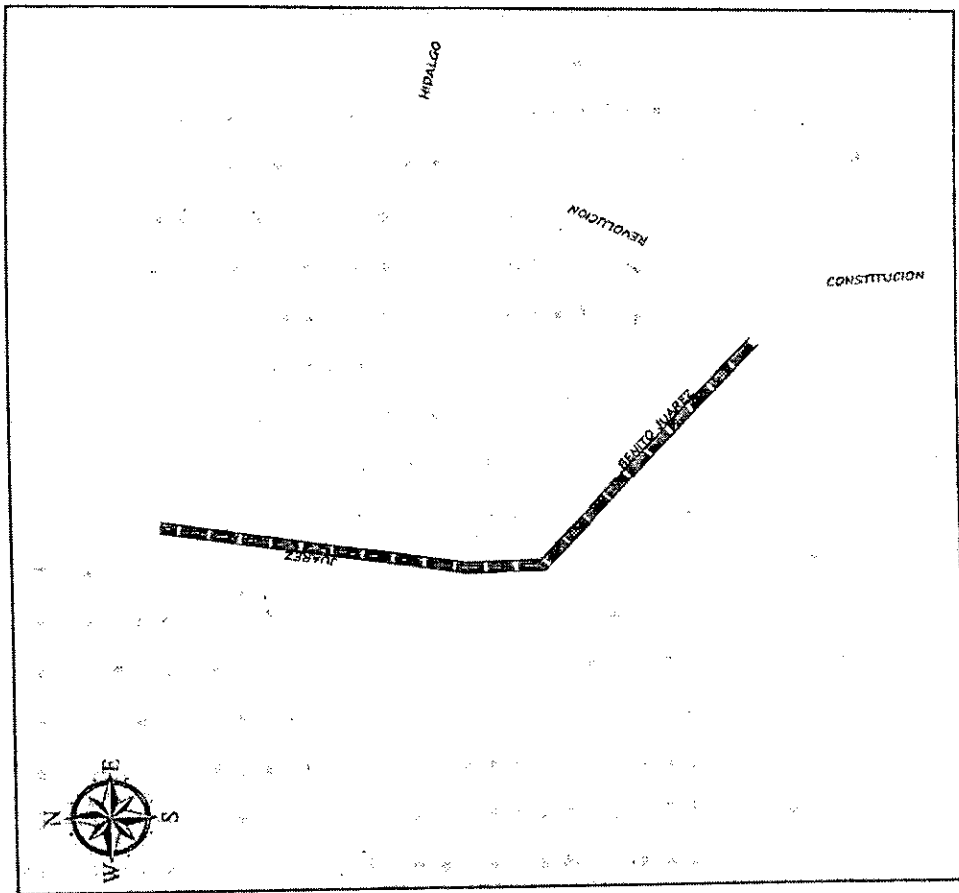

| MUNICIPIO | COLONIA | UBICACIÓN | DÍA | EXTENSIÓN | NO PUESTOS | CRUCE_1 | CRUCE_2 | CRUCE_3 |
|------------|------------------|---------------------|---------|-----------|------------|------------------|---------------|---------|
| TLAJOMULCO | Zapote del Valle | Calle Benito Juárez | Domingo | 120.50 | 27.00 | Calle Revolución | Benito Juárez | Ninguna |

REGULARIZACIÓN Y UBICACIÓN DE TIANGUIS

SIMBOLOGÍA

- recoval
- tianguis
- manzana
- colonia

Municipio de Tlajomulco
de Zapote del Valle
GOBIERNO MUNICIPAL
MAYORALDÍA

Tlajomulco
es nuestro



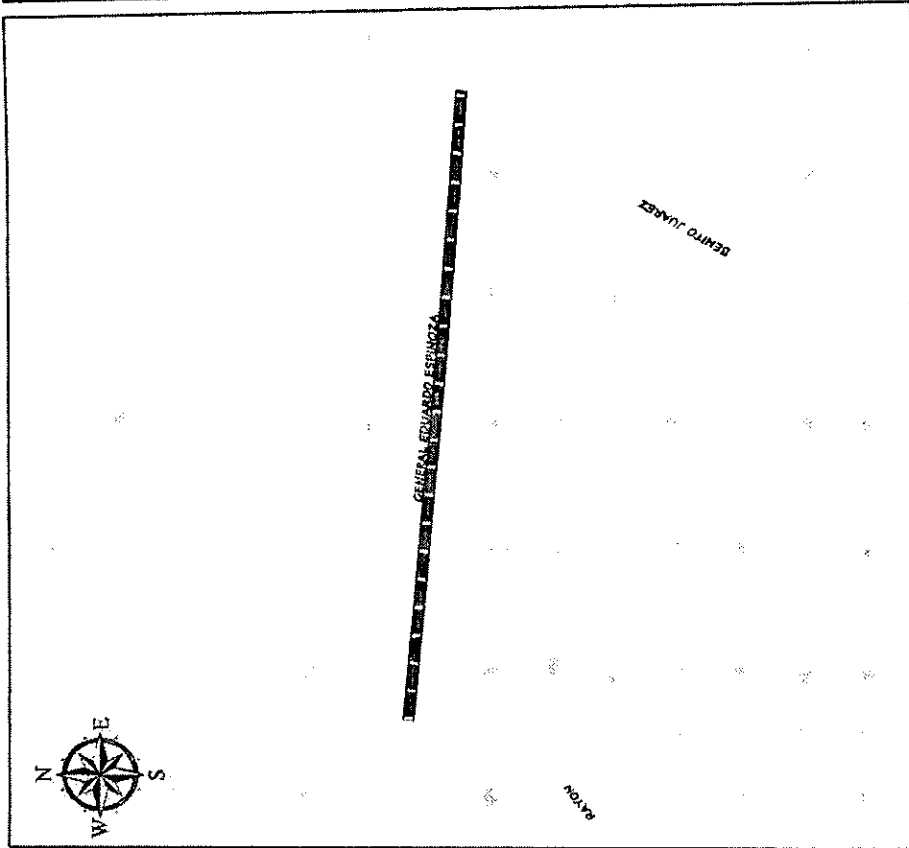
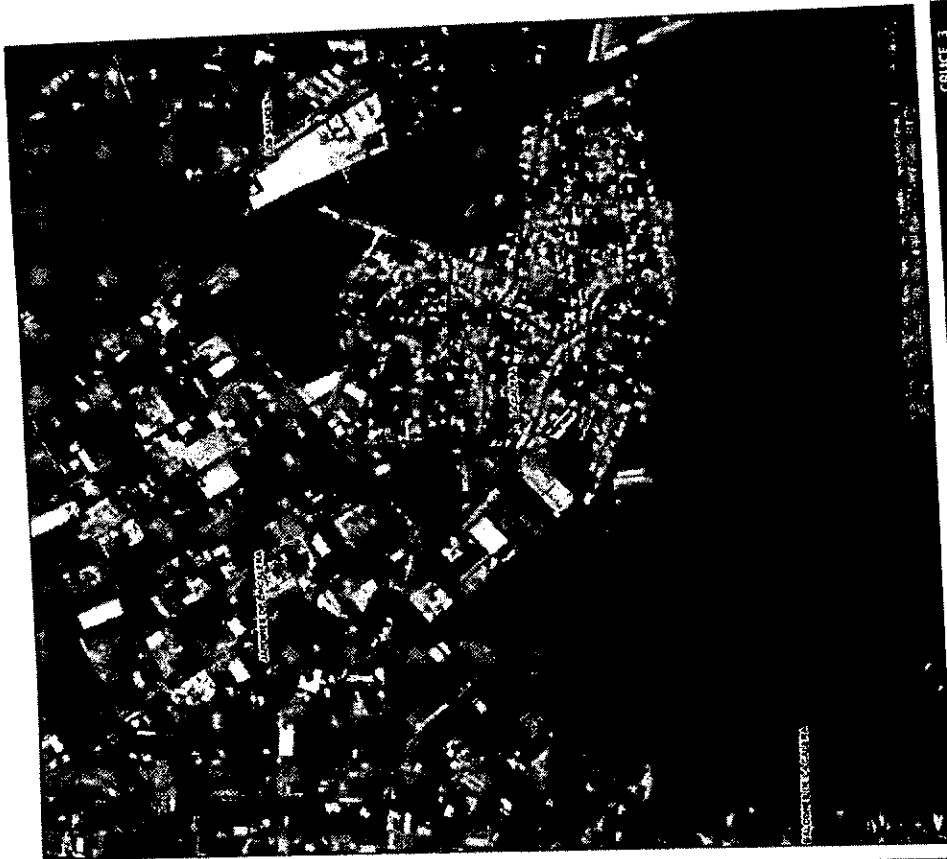

| | | | | | | | | |
|------------|----------|-----------------------------|---------|-----------|------------|---------|---------------|---------|
| MUNICIPIO | COLONIA | UBICACIÓN | DÍA | EXTENSIÓN | Nº PUESTOS | CRUCE_1 | CRUCE_2 | CRUCE_3 |
| TLAJAMULCO | La Cebra | Carretera Estación Espinosa | Domingo | 200.00 | 49.00 | Rayon | Bentio Juárez | Nirgupa |

SIMBOLOGÍA

- road
- tree
- house
- field
- fence
- water
- utility pole

REGULARIZACIÓN Y UBICACIÓN DE TIANGUIS

Tlajamulco
es nuestro

Municipio de Tlajamulco
de Zulia Jalisco
SECRETARÍA GENERAL DE
INSTRUMENTOS PÚBLICOS

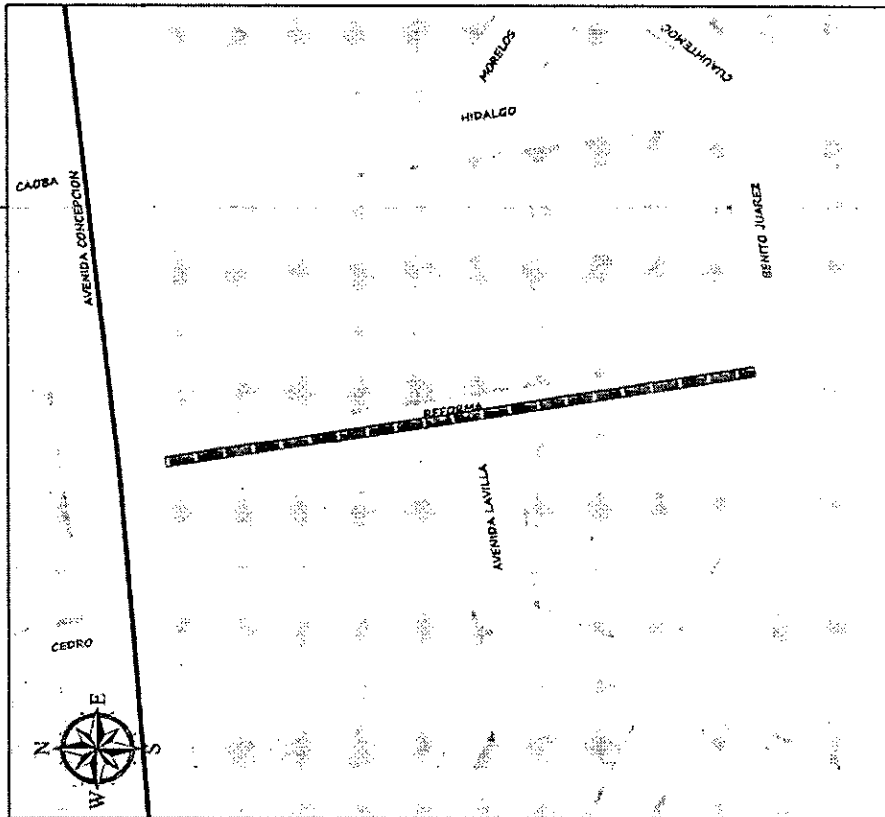

| | | | | | | | | |
|-------------------------|--------------------------------|----------------------------|----------------|---------------------|---------------------|---------------------------|--------------------------|--------------------|
| MUNICIPIO TLAJOMULCO | COLOMIA Concepcion de Valle | UBICACION Calle Reforma | DIA Domingo | EXTENSION 314.00 | NO_PUESTOS 63.00 | CRUCE_1 Av. Concepcion | CRUCE_2 Benito Juarez | CRUCE_3 Nirguna |
|-------------------------|--------------------------------|----------------------------|----------------|---------------------|---------------------|---------------------------|--------------------------|--------------------|

REGULARIZACION Y UBICACION DE TIANGUIS

SIMBOLOGIA

- mercado
- lote
- lote con casa
- lote con casa y jardin
- lote con casa y jardin y calle

Tlajomulco es nuestro

Municipio de Tlajomulco
de 27/10/1995. Jariaco
PRONUNCIAMIENTO GENERAL DE
UNION CON PROCEDE. 10/11/1997



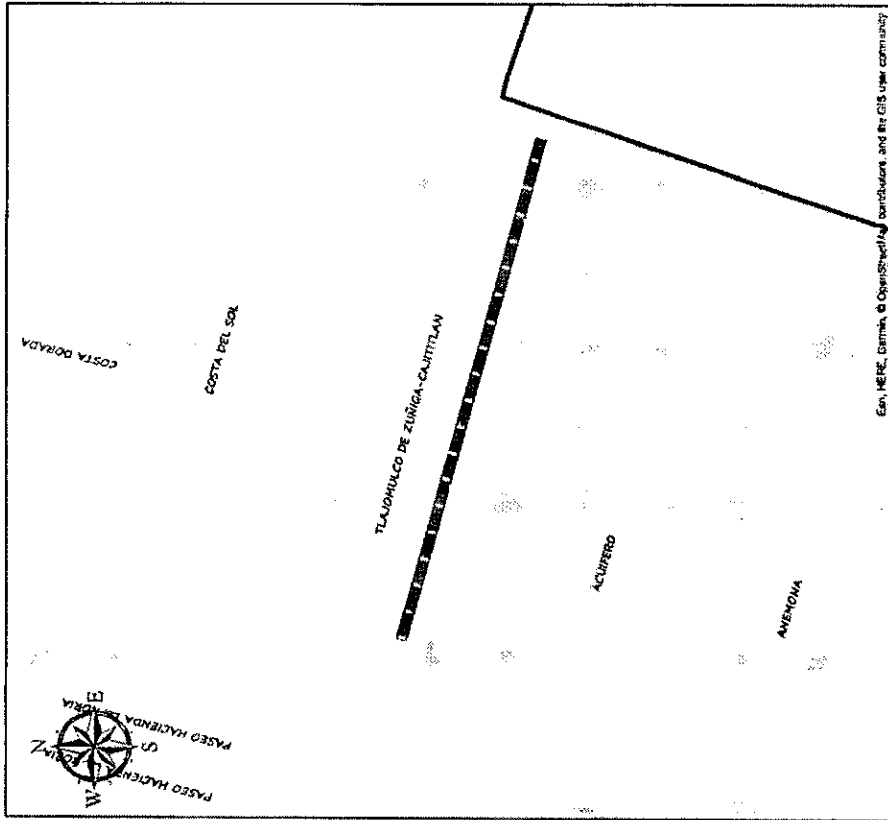

Esri, HERE, DeLorme, @ OpenStreetMap contributors, and the GIS user community

| | | | | | | | | | | | | | | | | | |
|-----------|------------|---------|-------------------|-----------|------------------------------|-----|---------|-----------|--------|-------------|--------|---------|-------------------------|---------|----------------------|---------|---------|
| MUNICIPIO | TLAJOMULCO | COLONIA | Hacienda la Notia | UBICACIÓN | Comunidad de Zuñiga-Cajitlan | DIA | Domingo | EXTENSIÓN | 320.00 | NO. PUESTOS | 131.00 | CRUCE_1 | Paseo Hacienda la Notia | CRUCE_2 | Urnite de la Coahria | CRUCE_3 | Minguba |
|-----------|------------|---------|-------------------|-----------|------------------------------|-----|---------|-----------|--------|-------------|--------|---------|-------------------------|---------|----------------------|---------|---------|

Tlajomulco
es nuestro

Proyecto de Tlajomulco
del Municipio de Tlajomulco
del Estado de Coahuila de Zaragoza

SECRETARÍA DE AGRICULTURA, GANADERÍA Y DESARROLLO RURAL
DIRECCIÓN GENERAL DE REGISTRO Y CATASTRO

REGULARIZACIÓN Y UBICACIÓN DE TIANGUIS

SIMBOLOGIA

- realMiel
- tianguis
- mercaderio
- colonia



[Handwritten signature]

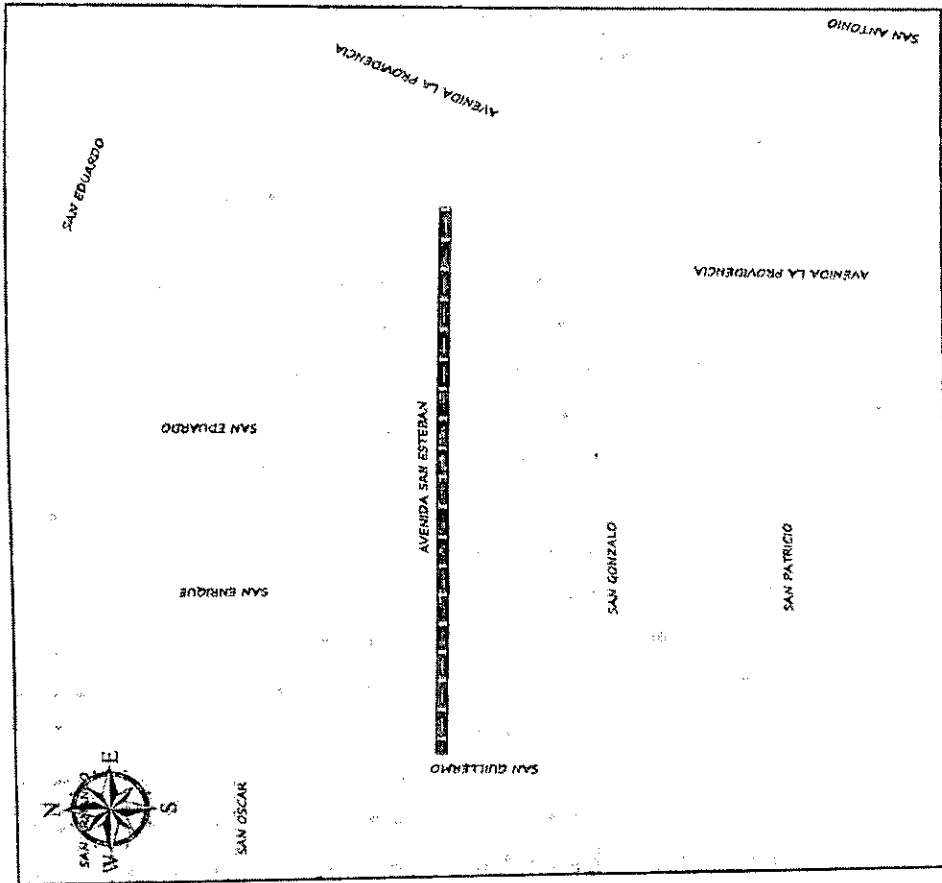
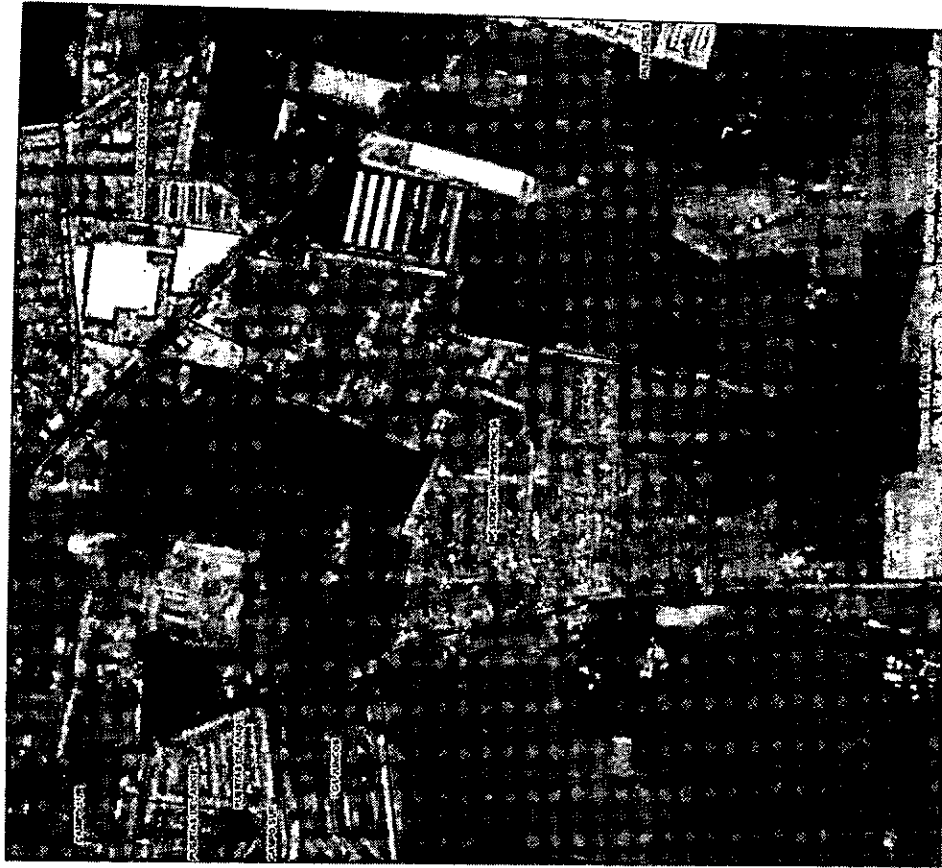

| | | | | | | | |
|--------------------------------|--|---------------------------------------|----------------------------|----------------------------|--------------------------------------|---------------------------------|---------------------------|
| MUNICIPIO TLAJOMULCO | COLONIA Residencial La Providencia | UBICACIÓN Av. San Sebastián | EXTENSIÓN 151.50 | NO_PUESTOS 33.00 | CRUCE 1 Av. La Providencia | CRUCE 2 San Guillermo | CRUCE 3 Ninguno |
|--------------------------------|--|---------------------------------------|----------------------------|----------------------------|--------------------------------------|---------------------------------|---------------------------|

REGULARIZACIÓN Y UBICACIÓN DE TIANGUIS

TIAJOMULCO
Municipio de Tlajomulco de Zúñiga Jalisco
ES NUESTRO
DIRECCIÓN GENERAL DE INNOVACIÓN GUBERNAMENTAL

SIMBOLOGÍA

- rectal
- tianguis
- manzana
- colonia



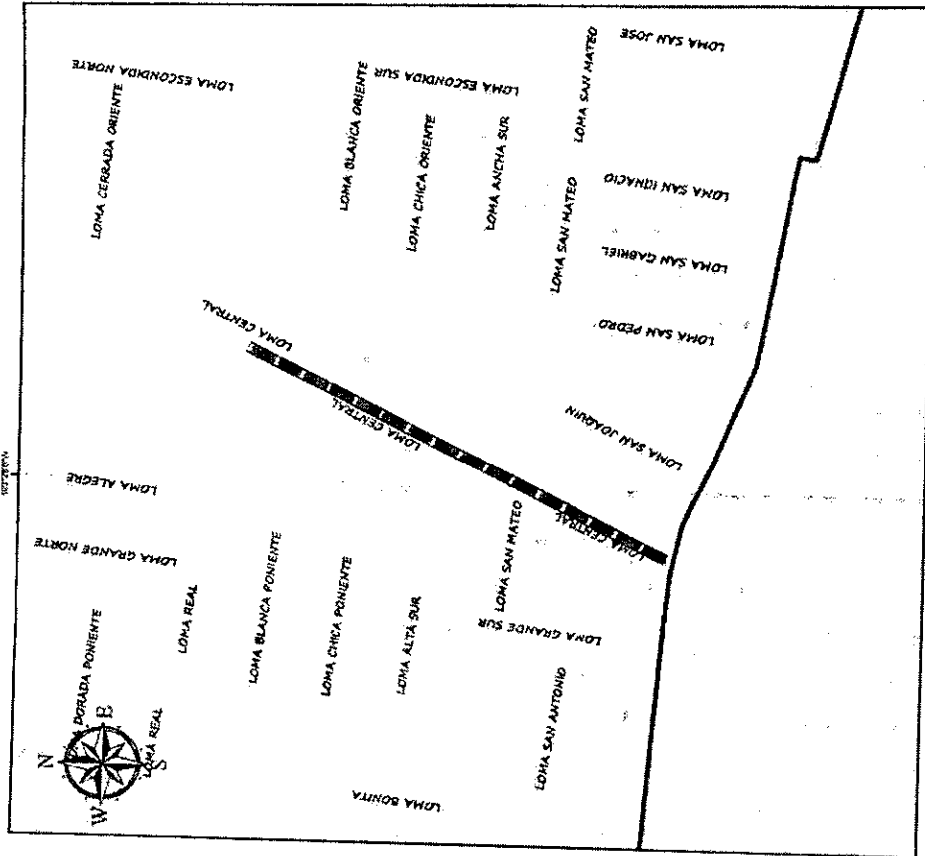

| MUNICIPIO | COLONIA | UBICACIÓN | DÍA | EXTENSIÓN | NO. PUEBLOS | CRUCE 1 | CRUCE 2 | CRUCE 3 |
|------------|----------------------|--------------|---------|-----------|-------------|-----------|-------------------------|---------|
| TLAJOMULCO | Lomas de San Agustín | Loma Central | Domingo | 525.00 | 115.00 | Loma Real | Termino de la vitalidad | Ninguno |

Tlajomulco
 es nuestro

Municipio de Tlajomulco de Zúñiga
 Dirección de Planeación y Desarrollo Urbano y Rural
 MEXICANA DE CARRETERAS

REGULARIZACIÓN Y UBICACIÓN DE TIANGUIS

SIMBOLOGÍA

- recolta
- tianguis
- mercado
- colonia

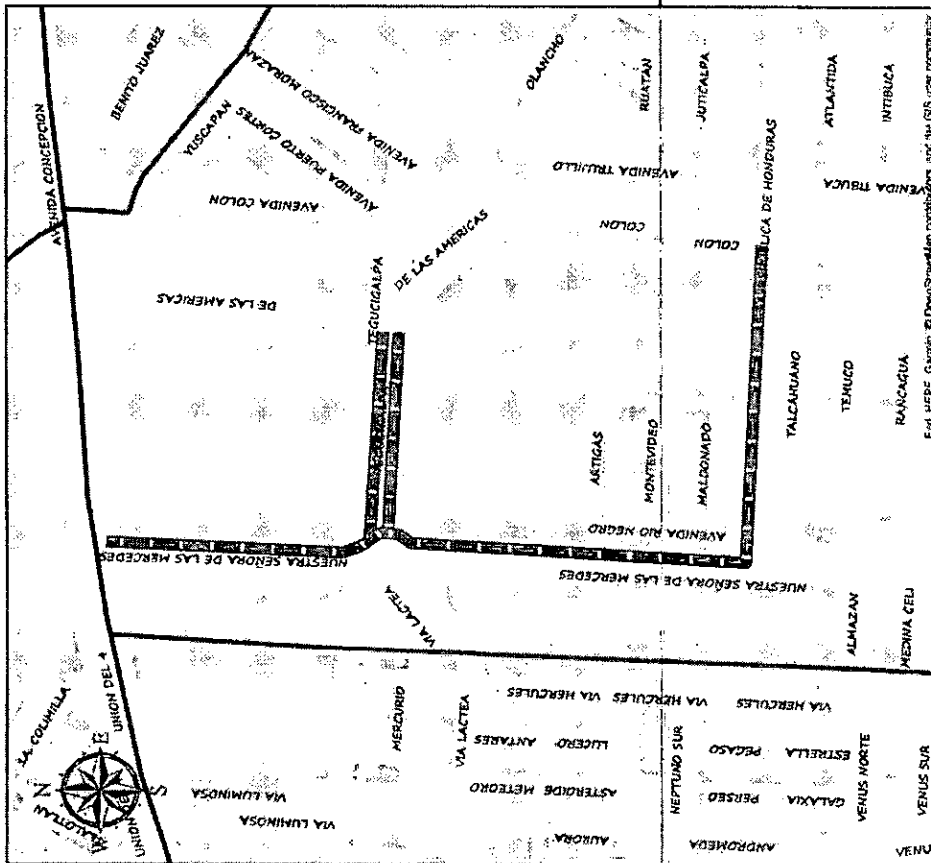
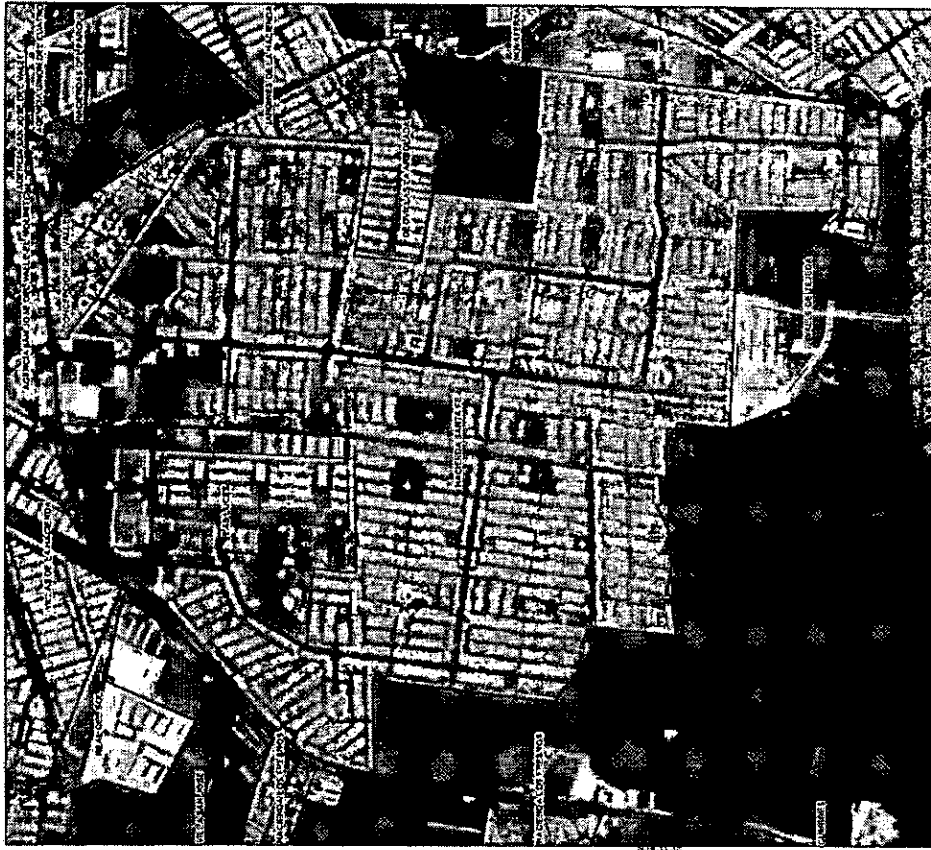

| MUNICIPIO | COLONIA | UBICACIÓN | DÍA | EXTENSIÓN | NO_PUESTOS | GRUCE_1 | GRUCE_2 | GRUCE_3 |
|------------|-------------------|-----------------|---------|-----------|------------|--------------------|-----------------------|-----------|
| TLAJOMULCO | Hacienda Santa Fe | Mancha Santa Fe | Domingo | 1846.00 | 444.00 | Avenida Concepción | República de Honduras | Av. Colón |

SIEMBOLOGIA

- reserva
- tianguis
- insignia
- colonia

REGULARIZACIÓN Y UBICACIÓN DE TIANGUIS

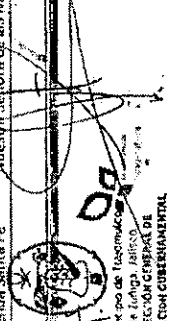

Tlajomulco es nuestro

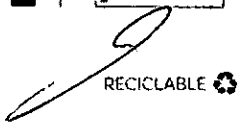
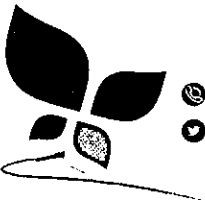

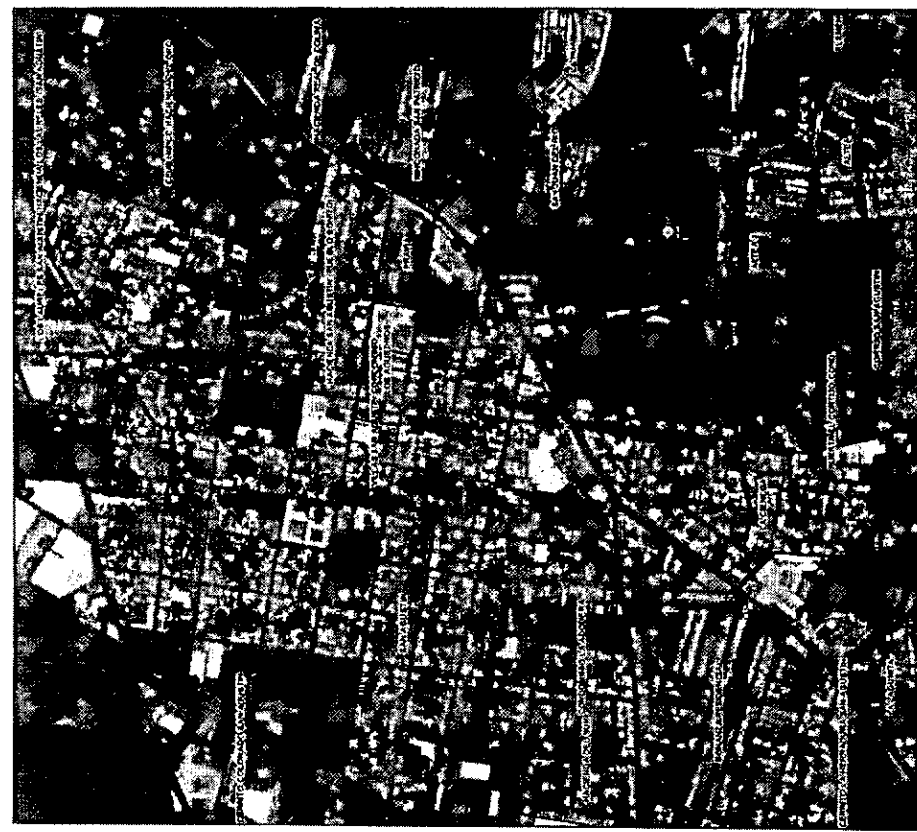
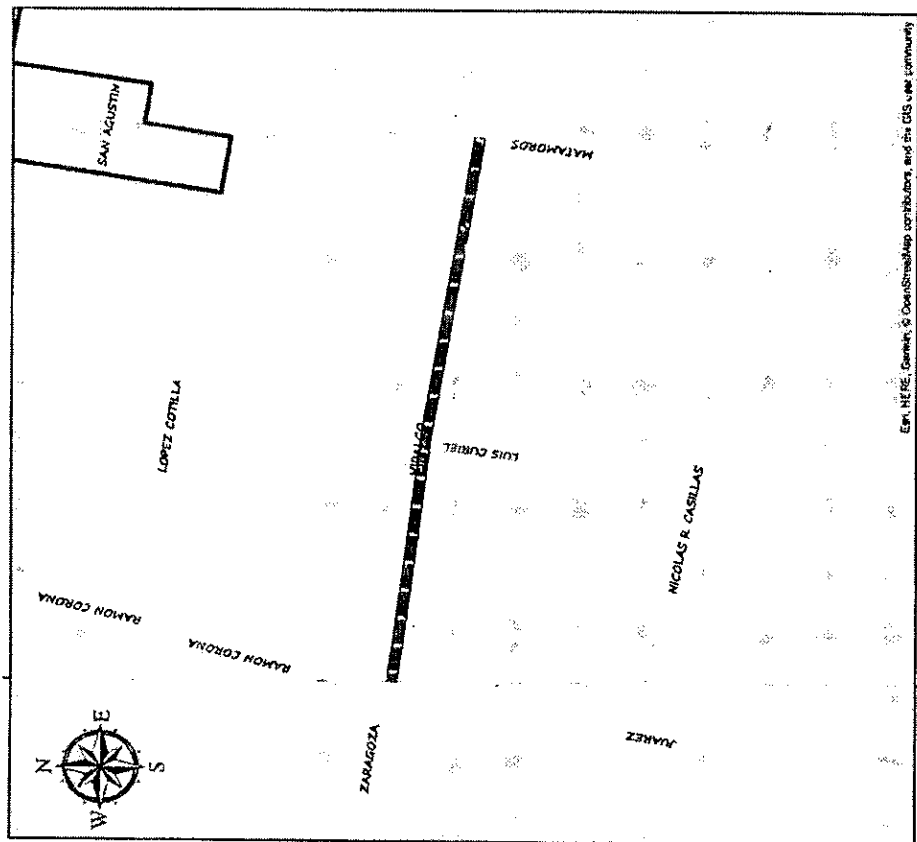

| MUNICIPIO | COLONIA | UBICACION | DIA | EXTENSION | NO PUESTOS | CRUCE 1 | CRUCE 2 | CRUCE 3 |
|------------|-------------|-----------|---------|-----------|------------|------------|----------------|---------|
| TLAJOMULCO | San Agustín | Idalgo | Domingo | 398.00 | 105.00 | Pedro Loba | Calle Ivarretz | Ninguna |

Tlajomulco
es nuestro

Municipio de Tlajomulco
de Zaragoza, México
DIRECCIÓN GENERAL DE
INTEGRACIÓN URBANÍSTICA

**RÉGULARIZACIÓN Y UBICACIÓN
DE TIANGUIS**

SIMBOLOGÍA

- neófito
- tianguis
- manzana
- colonia

[Handwritten signature]

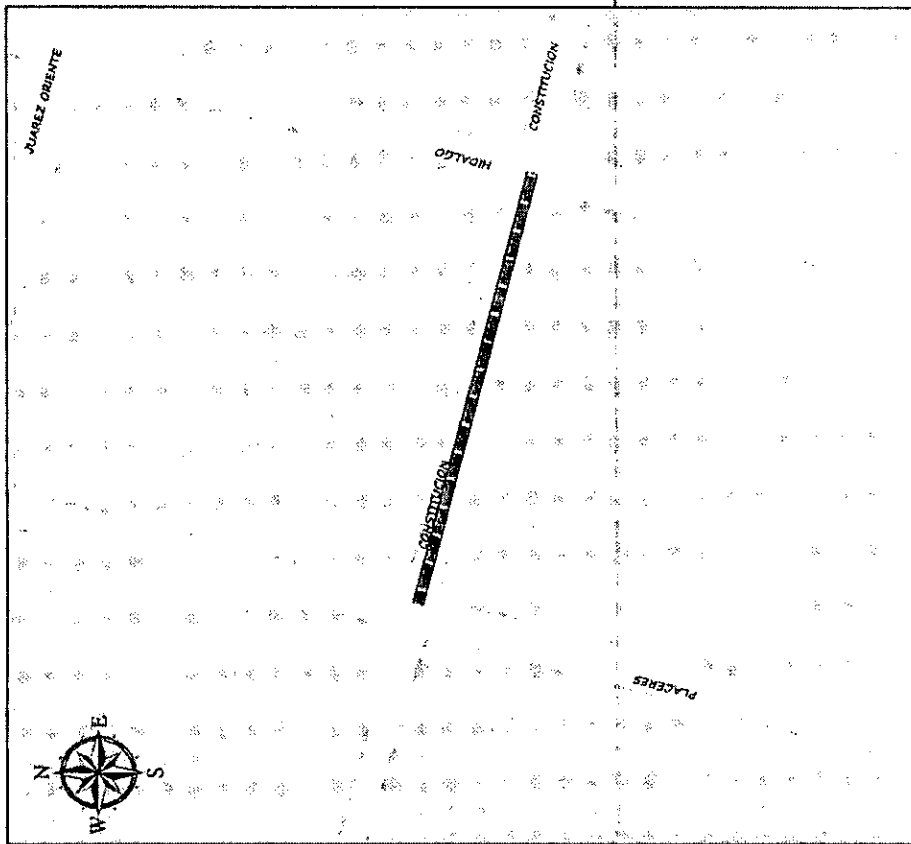

| MUNICIPIO | COLONIA | UBICACIÓN | DÍA | EXTENSIÓN | NO. PUESTOS | CRUCE_1 | CRUCE_2 | CRUCE_3 |
|------------|-------------------------|--------------|---------|-----------|-------------|---------|----------|---------|
| TLAJOMULCO | San Sebastián el Grande | Constitución | Domingo | 312.50 | 91.00 | Hidalgo | Placeres | Ninguna |

REGULARIZACIÓN Y UBICACIÓN DE TIANGUIS

Tlajomulco es nuestro

Municipio de Tlajomulco de Zúñiga, Jalisco
 DIRECCIÓN GENERAL DE INNOVACIÓN Y CALIDAD DEL SERVICIO

SIMBOLOGÍA

- redMat
- tianguis
- manzanilla
- colonia



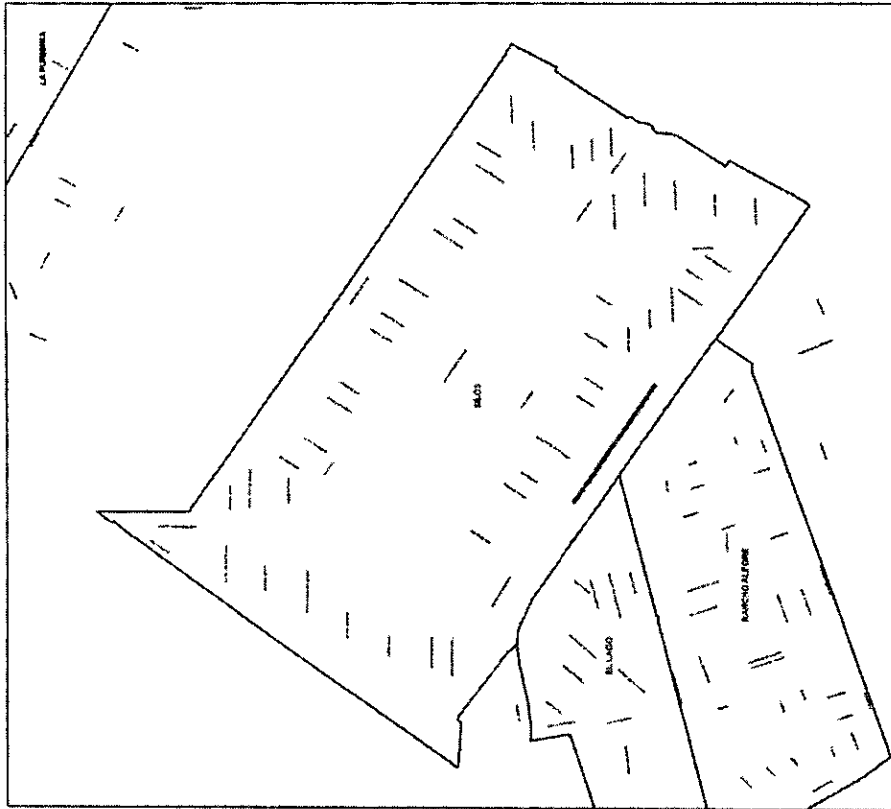
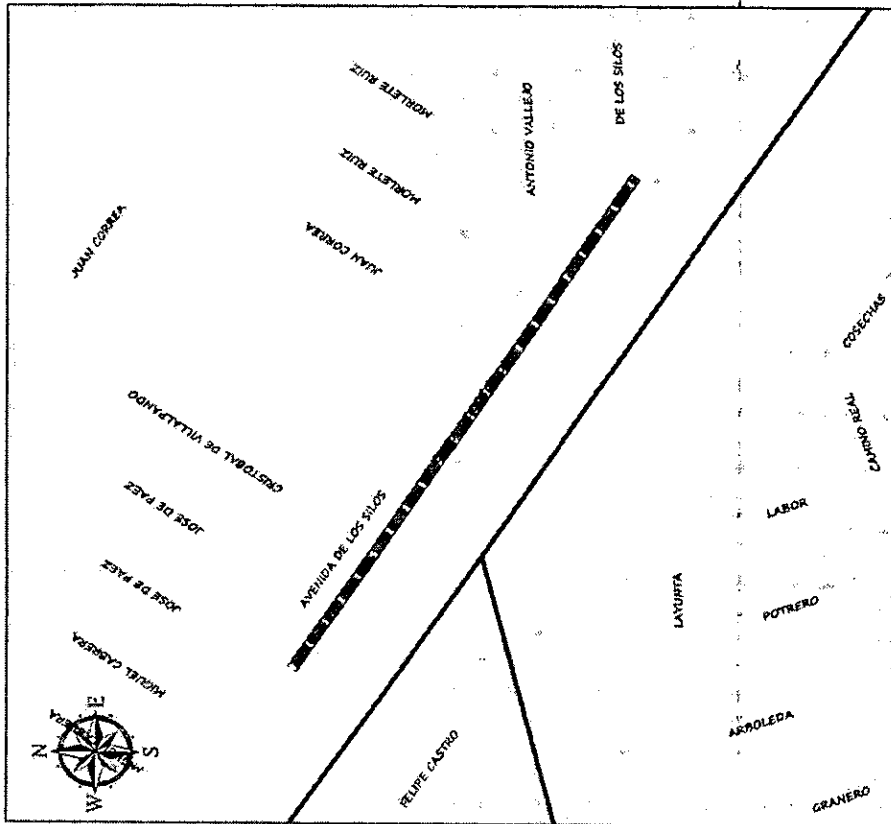

| MUNICIPIO | COLONIA | UBICACION | DIA | EXTENSION | NO. BUENOS | CRUCE_1 | CRUCE_2 | CRUCE_3 |
|------------|---------|------------------|---------|-----------|------------|-------------|-----------------|---------|
| TLAJOMULCO | SiLOS | Av. de los Silos | Domingo | 377.00 | 92.00 | Rosa de Paz | Antonio VallejO | |

Tlajomulco
 es nuestro

Ayuntamiento de Tlajomulco
 de Coahuila de Zaragoza
 SECRETARÍA GENERAL DE
 INGENIERÍA CUERPO TÉCNICO

REGULARIZACIÓN Y UBICACIÓN DE TIANGUIS

SIMBOLOGIA

- roble
- tianguis
- manzana
- colonia

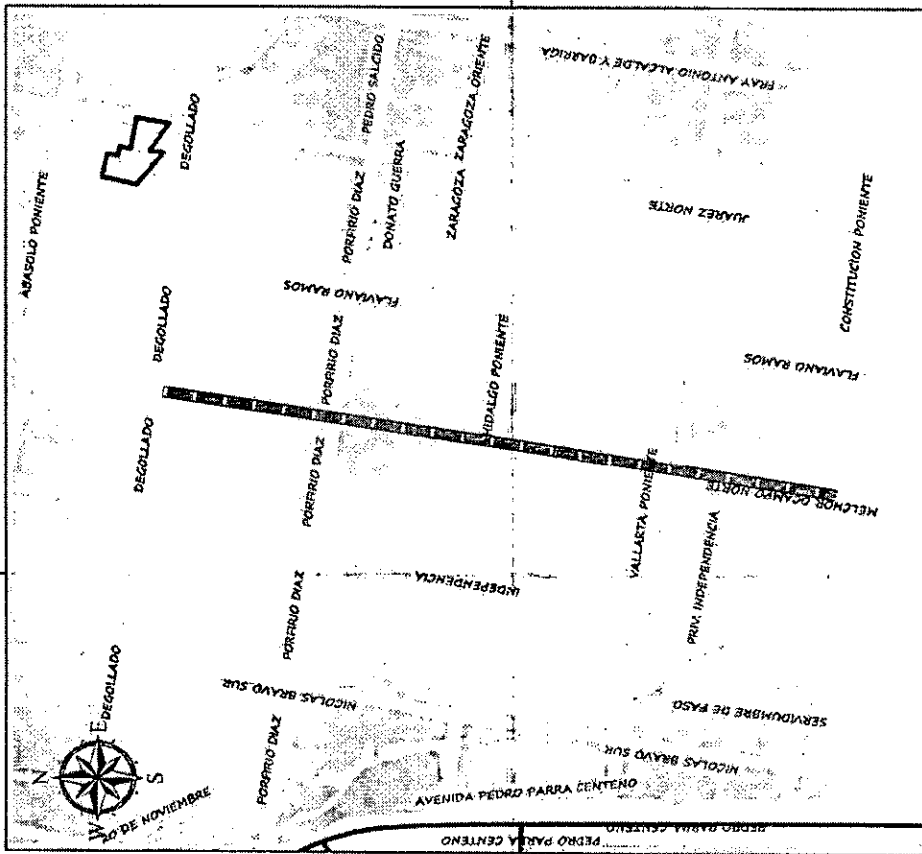

| MUNICIPIO | COLONIA | UPICACION | DIA | EXTENSION | NO PUESTOS | CRUCE_1 | CRUCE_2 | CRUCE_3 |
|------------|------------|---------------|---------|-----------|------------|-----------|-----------------------|----------|
| TLAJOMULCO | Tlajomulco | Melchor Ocaño | Domingo | 819.00 | 421.00 | Desollado | Constitución Poniente | Nilanguo |

REGULARIZACIÓN Y UBICACIÓN DE TIANGUIS

Tlajomulco
 Secretaría del Interior del Estado de Jalisco
 Dirección General de Protección Ambiental

SIMBOLOGIA
 recital
 tianguis
 manzana
 colono



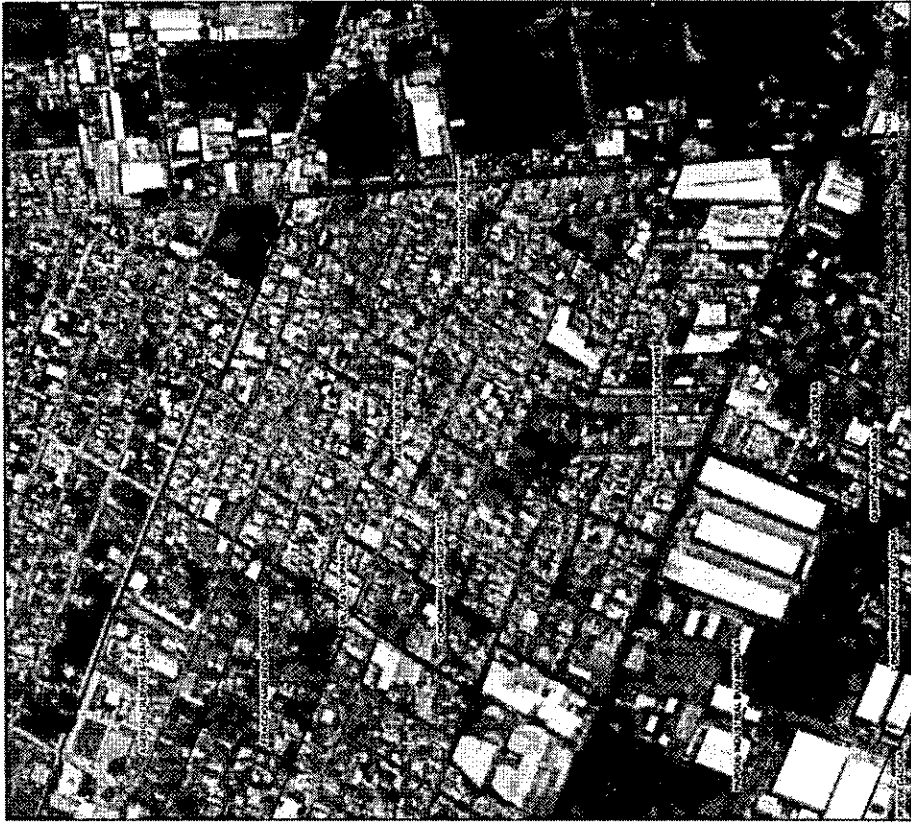

| | | | | | |
|------------|-----------|-------------|---------|----------|---------|
| MUNICIPIO | EXTENSIÓN | NO. PUESTOS | CRUCE_1 | CRUCE_2 | CRUCE_3 |
| TLAJOMULCO | 296.50 | 67.00 | Anís | Gladiola | Miguña |

TIJOMULCO es nuestro

Agencia Tlajomulco

SECRETARÍA DE ECONOMÍA

Subsecretaría de Planeación y Desarrollo Económico

DIRECCIÓN GENERAL DE REGISTRO Y CATASTRO

INDICADOR CATEGORIAL

REGULARIZACIÓN Y UBICACIÓN DE TIANGUIS

SIMBOLOGÍA

- recibido
- tianguis
- manzanas
- colonia

[Handwritten signature]

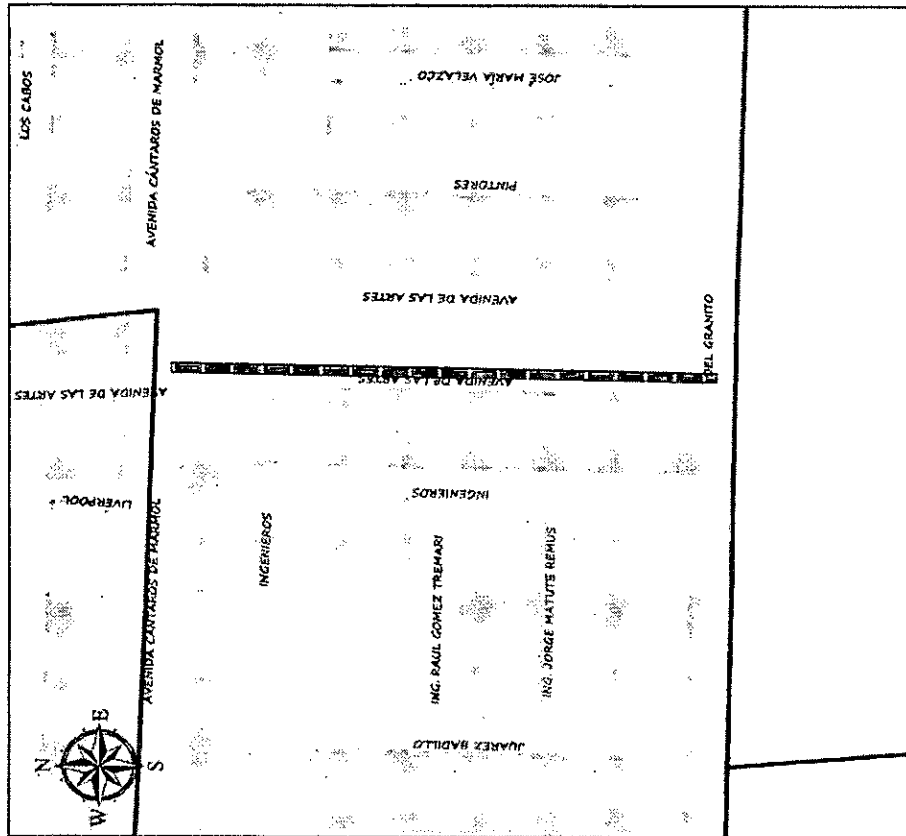

| MUNICIPIO | COLORIA | UBICACIÓN | DÍA | EXTENSIÓN | NO PUESTOS | CRUCE 1 | CRUCE 2 | CRUCE 3 |
|------------|--------------|------------------|---------|-----------|------------|-------------------|------------------------|---------|
| TLAJOMULCO | Los Cantaros | Av. de las Artes | Domingo | 484.00 | 100.00 | calle del granito | Av. Cantaros de marmol | Ninguna |

SIMBOLOGIA
 redal
 tanguis
 manzana
 cobanía

REGULARIZACIÓN Y UBICACIÓN DE TIANGUIS

Tlajomulco
 es nuestro
 Municipio de Tlajomulco
 de Zúñiga, Jalisco
 DIRECCIÓN GENERAL DE
 INSPECTOR CUERPO MUNICIPAL

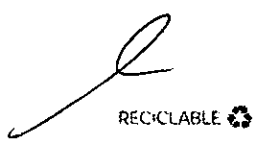
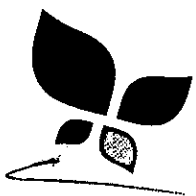

Así lo resolvió y firma el Presidente Municipal del Ayuntamiento Constitucional del Municipio de Tlajomulco de Zúñiga, Jalisco, Ingeniero SALVADOR ZAMORA ZAMORA, en compañía del Licenciado OMAR ENRIQUE CERVANTES RIVERA, Secretario General del Ayuntamiento, con efectos de refrendo, con fundamento en lo dispuesto por el artículo 58, fracción VIII del Reglamento de la Administración Pública del Ayuntamiento del Municipio de Tlajomulco de Zúñiga, Jalisco.



Municipio de Tlajomulco
de Zúñiga, Jalisco

PRESIDENCIA

ING. SALVADOR ZAMORA ZAMORA.

Presidente Municipal del Ayuntamiento de Tlajomulco de Zúñiga, Jalisco.

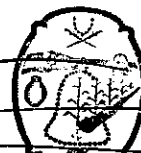

LIC. OMAR ENRIQUE CERVANTES RIVERA.

Secretario General del Ayuntamiento del Municipio de Tlajomulco de Zúñiga,
Jalisco. **SECRETARIO GENERAL**

[Handwritten signature]
*JLPP/itvg