



DICTAMEN DE ALINEAMIENTO Y NÚMERO OFICIAL

Nº de Control
0931
ALIN-669/21

1.- Ubicación

Calle	CARRETERA SAN MIGUEL - CUEXCOMATITLAN	Número	683	Colonia	CUEXCOMATITLAN
Población	TLAJOMULCO DE ZUÑIGA	Manzana		Lote	Sección

2.- Nota

EL PRESENTE DICTAMEN ES SOLO DE CARÁCTER INFORMATIVO POR LO QUE NO CONSTITUYE UNA AUTORIZACIÓN PARA EFECTUAR OBRAS O CONSTRUCCIÓN ALGUNA.

3.- Restricciones

Número Oficial que se le Asigna 683	Lateral Derecho	10.00	Lateral Izquierdo	10.00
	Frontal	10.00	Posterior	10.00

4.- Datos sobre el solicitante

Nombre	[REDACTED]
--------	------------

5.- Croquis

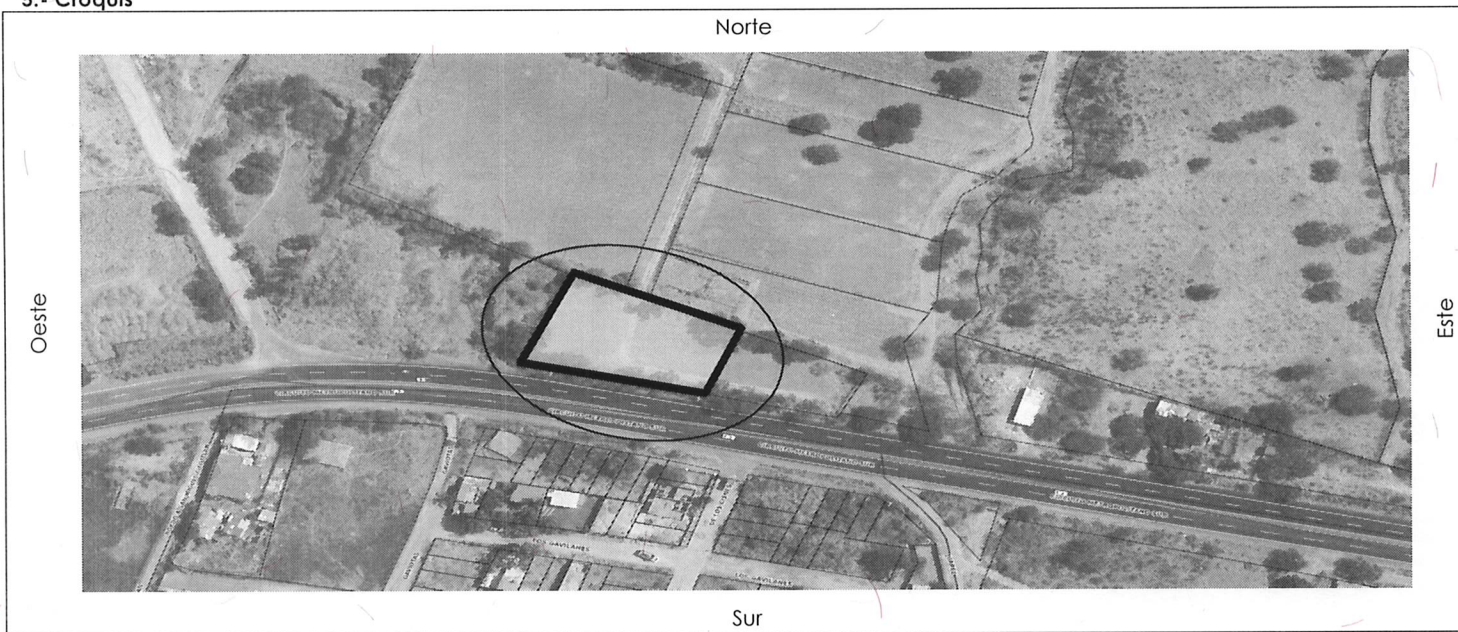

6.- Conceptos de Cobro

Descripción	Cantidad	Unidad	P.U.	Costo
FORMATO SOLICITUD DE LICENCIA	1	UNIDAD	\$151.00	\$151.00
DESIGNACIÓN DE NÚMERO OFICIAL	1	UNIDAD	\$295.00	\$295.00
DICTAMEN DE ALINEAMIENTO PARA INMUEBLES MAYOR A 25 MTS	1	UNIDAD	\$3357.00	\$3357.00

7.- Totales

No. de Recibo	CNT01226570	SUBTOTAL
		\$3803.00
		DONATIVO DIF TLAJOMULCO
		\$190.15
		TOTAL
		\$3993.15

EL PRESENTE ALINEAMIENTO NO AUTORIZA LA TALA O PODA DE ÁRBOLES, NI MODIFICAR ESCURRIMIENTOS, CAUCES, ARROYOS O CUERPOS DE AGUA, ETC. EN CASO DE SER NECESARIO DEBERÁ DE TRAMITAR EL PERMISO ANTE LA AUTORIDAD CORRESPONDIENTE.
Nota: Deberá de respetar un derecho de vía del CIRCUITO METROPOLITANO SUR Por 40 ml (20 ml al eje central del CIRCUITO) más 10 ml de restricción frontal y posterior 10 ml.