



Nº de Control
0980
ALIN-654/21

1.- Ubicación

Calle	CAMINO DEL CAPOTE	Número	220	Colonia	GAVILANES PONIENTE
Población	TLAJOMULCO DE ZUÑIGA	Manzana		Lote	F-1
				Sección	

2.- Nota

EL PRESENTE DICTAMEN ES SOLO DE CARÁCTER INFORMATIVO POR LO QUE NO CONSTITUYE UNA AUTORIZACIÓN PARA EFECTUAR OBRAS O CONSTRUCCIÓN ALGUNA.

3.- Restricciones

Número Oficial que se le Asigna 220	Lateral Derecho	2.50	Lateral Izquierdo	2.50
	Frontal	5.00	Posterior	3.00

4.- Datos sobre el solicitante

Nombre	██████ A ████████ O
--------	---------------------

5.- Croquis

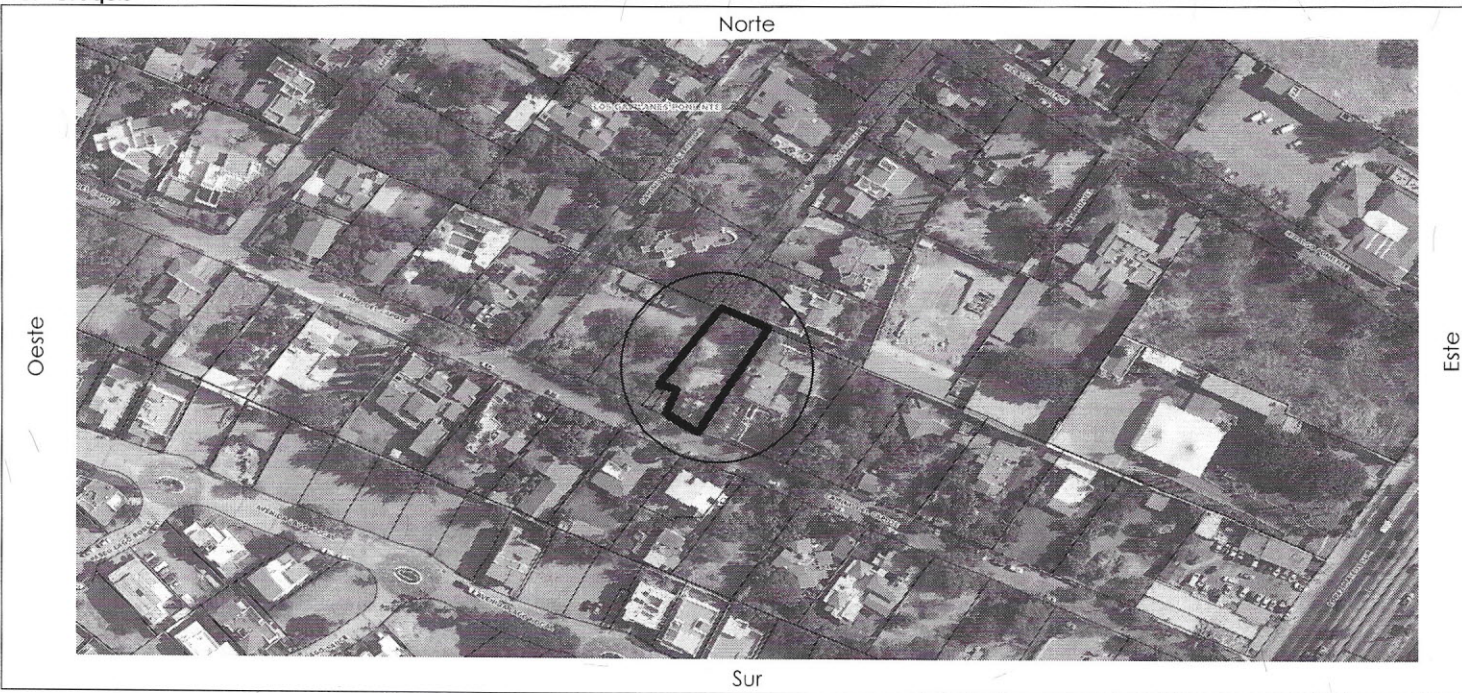

6.- Conceptos de Cobro

Descripción	Cantidad	Unidad	P.U.	Costo
FORMATO SOLICITUD DE LICENCIA	1	UNIDAD	\$151.00	\$151.00
DESIGNACIÓN DE NÚMERO OFICIAL	1	UNIDAD	\$295.00	\$295.00
DICTAMEN DE ALINEAMIENTO PARA INMUEBLES DE 8 A 25 MTS	1	UNIDAD	\$671.00	\$671.00

7.- Totales

No. de Recibo	SUBTOTAL
CNT01249434	\$1117.00
EL PRESENTE ALINEAMIENTO NO AUTORIZA LA TALA O PODA DE ÁRBOLES, NI MODIFICAR ESCURRIMIENTOS, CAUCES, ARROYOS O CUERPOS DE AGUA, ETC. EN CASO DE SER NECESARIO DEBERÁ DE TRAMITAR EL PERMISO ANTE LA AUTORIDAD CORRESPONDIENTE.	DONATIVO DIF TLAJOMULCO
	\$55.85
	TOTAL
	\$1172.85



Municipio de Tlajomulco
de Zúñiga, Jalisco
**DIRECCIÓN
GENERAL DE
OBRAS PÚBLICAS**

ING. GUSTAVO RAMÓN ALGARRAR
DIRECTOR GENERAL DE OBRAS PÚBLICAS

ARQ. EZEQUIEL ARTEAGA PADILLA
DIRECTOR DE LICENCIAS DE CONSTRUCCIÓN

REV 2018-MAY-2020

