



DICTAMEN DE ALINEAMIENTO Y NÚMERO OFICIAL

Nº de Control  
**Nº 1032**  
**ALIN-653/21**

1.- Ubicación

Calle	CARRETERA TLAJOMULCO - SAN MIGUEL CUYUTLAN	Número	696	Colonia	RENACERES RESIDENCIAL
Población	TLAJOMULCO DE ZUÑIGA	Manzana		Lote	1A, 1B, 1C Sección

2.- Nota

EL PRESENTE DICTAMEN ES SOLO DE CARÁCTER INFORMATIVO POR LO QUE NO CONSTITUYE UNA AUTORIZACIÓN PARA EFECTUAR OBRAS O CONSTRUCCIÓN ALGUNA.

3.- Restricciones

Número Oficial que se le Asigna <b>696</b>	Lateral Derecho	0.00	Lateral Izquierdo	0.00
	Frontal	5.00	Posterior	3.00

4.- Datos sobre el solicitante

Nombre	[REDACTED]
--------	------------

5.- Croquis

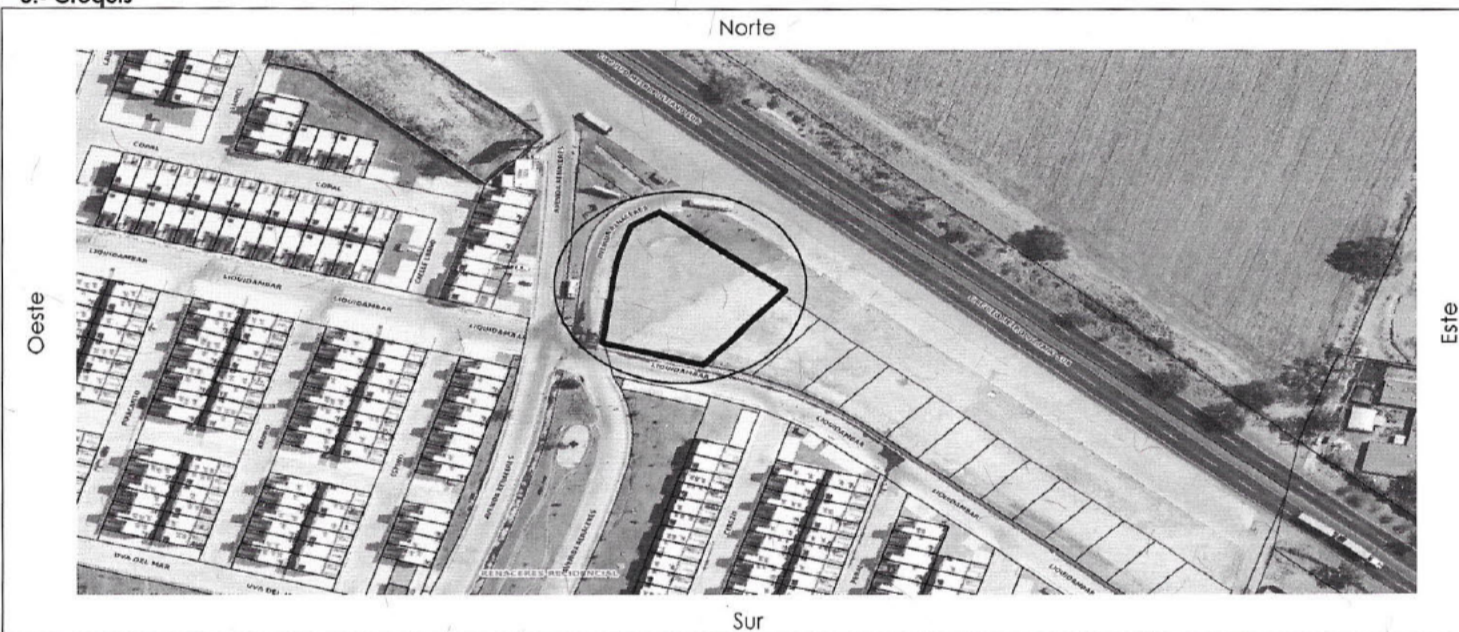

6.- Conceptos de Cobro

Descripción	Cantidad	Unidad	P.U.	Costo
FORMATO SOLICITUD DE LICENCIA	1	UNIDAD	\$151.00	\$151.00
DESIGNACIÓN DE NÚMERO OFICIAL	3	UNIDAD	\$295.00	\$885.00
DICTAMEN DE ALINEAMIENTO PARA INMUEBLES DE 8 A 25 MTS	2	UNIDAD	\$671.00	\$1342.00
DICTAMEN DE ALINEAMIENTO PARA INMUEBLES MAYOR A 25 MTS	1	UNIDAD	\$3357.00	\$3357.00

7.- Totales

No. de Recibo <b>CNT01318013</b>	SUBTOTAL
	<b>\$5735.00</b>
	DONATIVO DIF TLAJOMULCO
	<b>\$286.75</b>
	TOTAL
	<b>\$6021.75</b>

EL PRESENTE ALINEAMIENTO NO AUTORIZA LA TALA O PODA DE ÁRBOLES, NI MODIFICAR ESCURRIMIENTOS, CAUCES, ARROYOS O CUERPOS DE AGUA, ETC. EN CASO DE SER NECESARIO DEBERÁ DE TRAMITAR EL PERMISO ANTE LA AUTORIDAD CORRESPONDIENTE.

**ARQ.EZEQUIEL ARTEAGA PADILLA**  
DIRECTOR DE LICENCIAS DE CONSTRUCCIÓN

REV. 2008-MAY-2020

**ING.GUSTAVO RAMOS ALCANTAR**  
DIRECTOR GENERAL DE OBRAS PÚBLICAS

