



DICTAMEN DE ALINEAMIENTO Y NÚMERO OFICIAL

Nº de Control
ALIN-644/21

1.- Ubicación

| | | | | | |
|-----------|------------------------------|---------|-------------|---------|---------------------|
| Calle | CIRCUITO LORENA OCHOA | Número | 1060 | Colonia | CAMPO SUR |
| Población | TLAJOMULCO DE ZUÑIGA | Manzana | 2 | Lote | 22-A Sección |

2.- Nota

EL PRESENTE DICTAMEN ES SOLO DE CARÁCTER INFORMATIVO POR LO QUE NO CONSTITUYE UNA AUTORIZACIÓN PARA EFECTUAR OBRAS O CONSTRUCCIÓN ALGUNA.

3.- Restricciones

| | | | | |
|--|-----------------|-------------|-------------------|-------------|
| Número Oficial que se le Asigna 1060 | Lateral Derecho | 0.00 | Lateral Izquierdo | 0.00 |
| | Frontal | 5.00 | Posterior | 3.00 |

4.- Datos sobre el solicitante

Nombre **[REDACTED]**

5.- Croquis

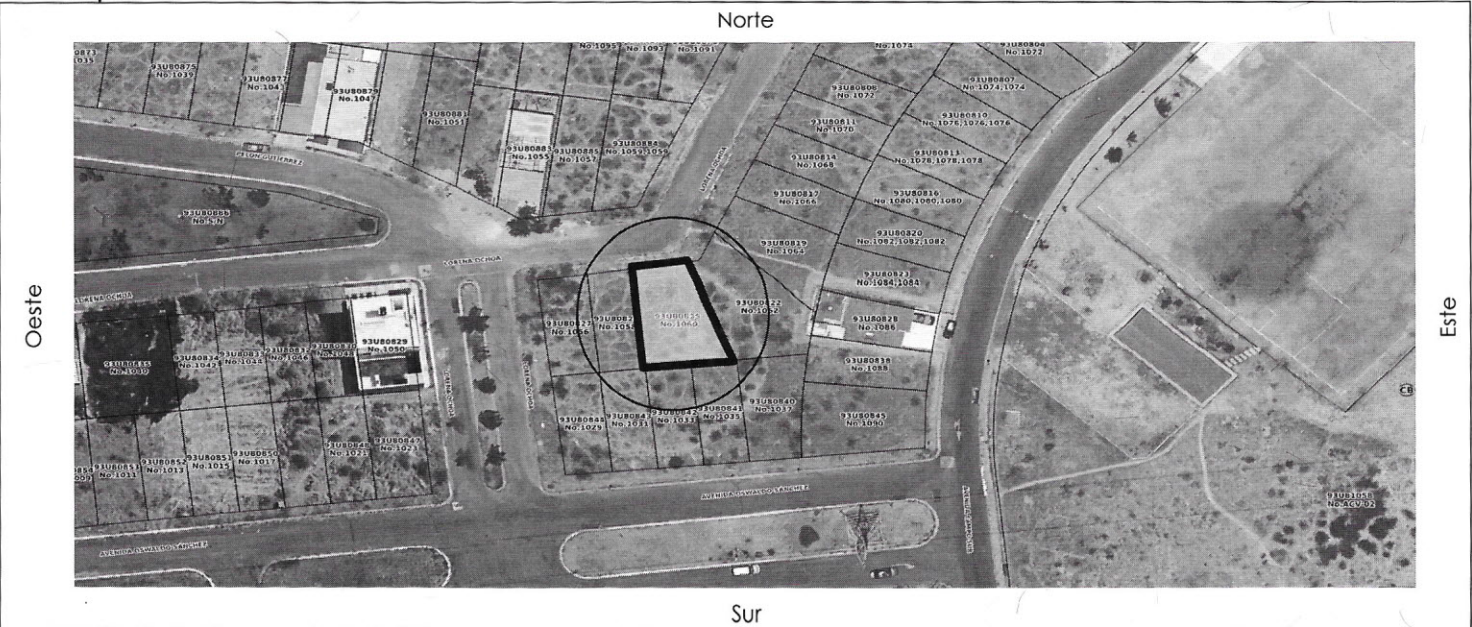

6.- Conceptos de Cobro

| Descripción | Cantidad | Unidad | P.U. | Costo |
|---|----------|--------|----------|----------|
| FORMATO SOLICITUD DE LICENCIA | 1 | UNIDAD | \$144.00 | \$144.00 |
| DESIGNACIÓN DE NÚMERO OFICIAL | 1 | UNIDAD | \$281.00 | \$281.00 |
| DICTAMEN DE ALINEAMIENTO PARA INMUEBLES DE 8 A 25 MTS | 1 | UNIDAD | \$639.00 | \$639.00 |

7.- Totales

| | |
|---|---|
| No. de Recibo CNT01211726 | SUBTOTAL \$1064.00 |
| EL PRESENTE ALINEAMIENTO NO AUTORIZA LA TALA O PODA DE ÁRBOLES, NI MODIFICAR ESCURRIMIENTOS, CAUCES, ARROYOS O CUERPOS DE AGUA, ETC. EN CASO DE SER NECESARIO DEBERÁ DE TRAMITAR EL PERMISO ANTE LA AUTORIDAD CORRESPONDIENTE. | DONATIVO DIF TLAJOMULCO \$53.2 |
| | TOTAL \$1117.2 |



Municipio de Tlajomulco
de Zúñiga, Jalisco

**DIRECCIÓN
DE LICENCIAS
DE CONSTRUCCIÓN**

DR. EZEQUIEL ARTEAGA RADILLA
DIRECTOR DE LICENCIAS DE CONSTRUCCIÓN



Municipio de Tlajomulco
de Zúñiga, Jalisco

**DIRECCIÓN GENERAL DE
OBRAS PÚBLICAS**

ING. GUSTAVO RAMOS ALCANTAR
DIRECTOR GENERAL DE OBRAS PÚBLICAS

REV. 2 08-MAY-2020

