

DICTAMEN DE ALINEAMIENTO Y NÚMERO OFICIAL

Nº de Control  
**Nº 0920**  
**ALIN-642/21**

1.- Ubicación

Calle	<b>PASEO DE LOS LAURELES</b>	Número	<b>145</b>	Colonia	<b>EL PALOMAR</b>
Población	<b>TLAJOMULCO DE ZUÑIGA</b>	Manzana	<b>1</b>	Lote	<b>10</b>
				Sección	

2.- Nota

**EL PRESENTE DICTAMEN ES SOLO DE CARÁCTER INFORMATIVO POR LO QUE NO CONSTITUYE UNA AUTORIZACIÓN PARA EFECTUAR OBRAS O CONSTRUCCIÓN ALGUNA.**

3.- Restricciones

Número Oficial que se le Asigna <b>145</b>	Lateral Derecho	<b>2.50</b>	Lateral Izquierdo	<b>2.50</b>
	Frontal	<b>5.00</b>	Posterior	<b>3.00</b>

4.- Datos sobre el solicitante

Nombre	[REDACTED]
--------	------------

5.- Croquis

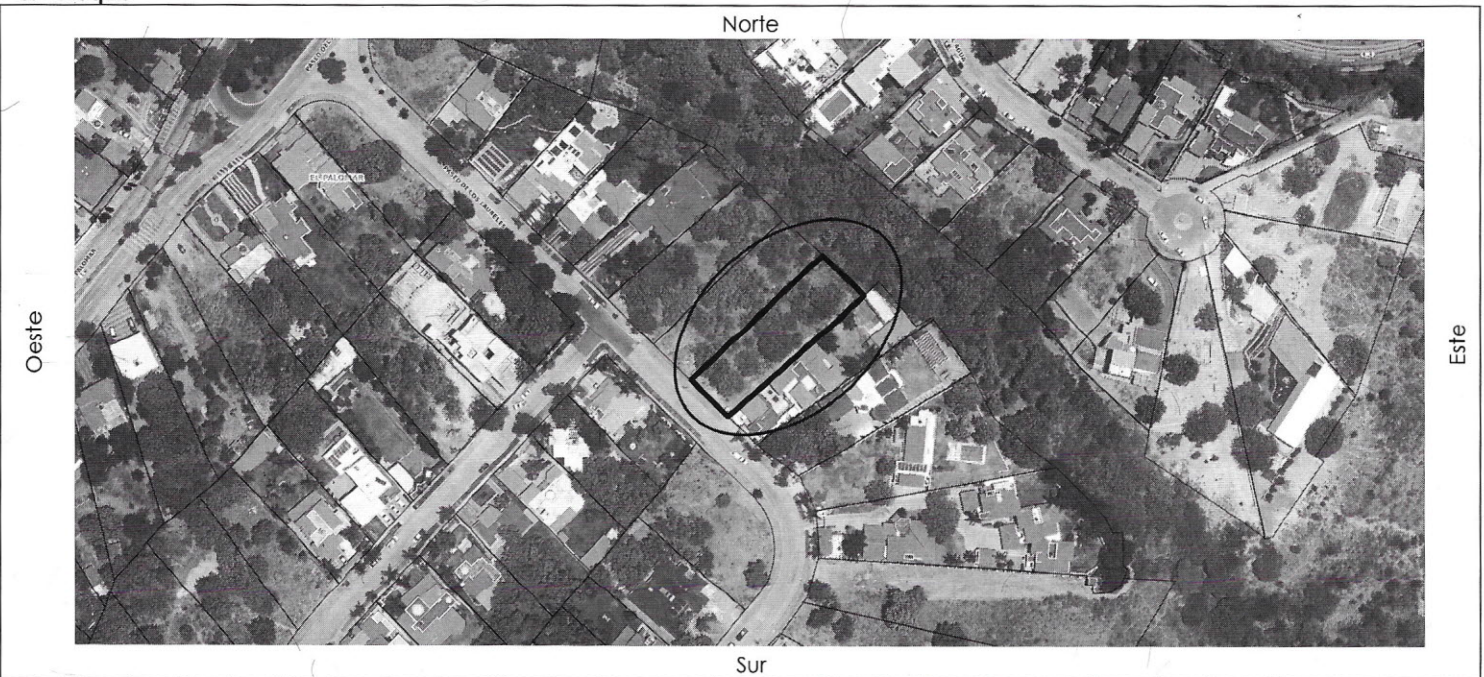

6.- Conceptos de Cobro

Descripción	Cantidad	Unidad	P.U.	Costo
FORMATO SOLICITUD DE LICENCIA	1	UNIDAD	\$144.00	\$144.00
DESIGNACIÓN DE NÚMERO OFICIAL	1	UNIDAD	\$281.00	\$281.00
DICTAMEN DE ALINEAMIENTO PARA INMUEBLES DE 8 A 25 MTS	1	UNIDAD	\$639.00	\$639.00

7.- Totales

No. de Recibo	<b>CNT01212057</b>	SUBTOTAL	<b>\$1064.00</b>
EL PRESENTE ALINEAMIENTO NO AUTORIZA LA TALA O RODA DE ÁRBOLES, NI MODIFICAR ESCURRIMIENTOS, CAUCES, ARROYOS O CUERPOS DE AGUA, ETC. EN CASO DE SER NECESARIO DEBERÁ DE TRAMITAR EL PERMISO ANTE LA AUTORIDAD CORRESPONDIENTE.		DONATIVO DIF TLAJOMULCO	<b>\$53.2</b>
		TOTAL	<b>\$1117.2</b>



Municipio de Tlajomulco de Zúñiga, Jalisco  
**DIRECCIÓN DE LICENCIAS DE CONSTRUCCIÓN**

**ARQ.EZEQUIEL ARTEAGA PADILLA**  
DIRECTOR DE LICENCIAS DE CONSTRUCCIÓN

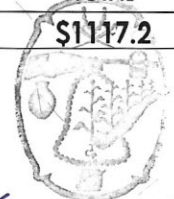

Municipio de Tlajomulco de Zúñiga, Jalisco  
**DIRECCIÓN GENERAL DE OBRAS PÚBLICAS**

**ING.GUSTAVO RAMOS ALCANTAR**  
DIRECTOR GENERAL DE OBRAS PÚBLICAS

REV. 2 08-MAY-2020

