



Nº de Control  
**ALIN-621/21**

**1.- Ubicación**

Calle	<b>AV. PEDRO PARRA CENTENO</b>	Número	<b>80</b>	Colonia	<b>TLAJOMULCO</b>
Población	<b>TLAJOMULCO DE ZUÑIGA</b>	Manzana	<b>1</b>	Lote	Sección

**2.- Nota**

**EL PRESENTE DICTAMEN ES SOLO DE CARÁCTER INFORMATIVO POR LO QUE NO CONSTITUYE UNA AUTORIZACIÓN PARA EFECTUAR OBRAS O CONSTRUCCIÓN ALGUNA.**

**3.- Restricciones**

Número Oficial que se le Asigna  <b>80</b>	Lateral Derecho	<b>0.00</b>	Lateral Izquierdo	<b>0.00</b>
	Frontal	<b>3.00</b>	Posterior	<b>3.00</b>

**4.- Datos sobre el solicitante**

Nombre	[REDACTED]
--------	------------

**5.- Croquis**

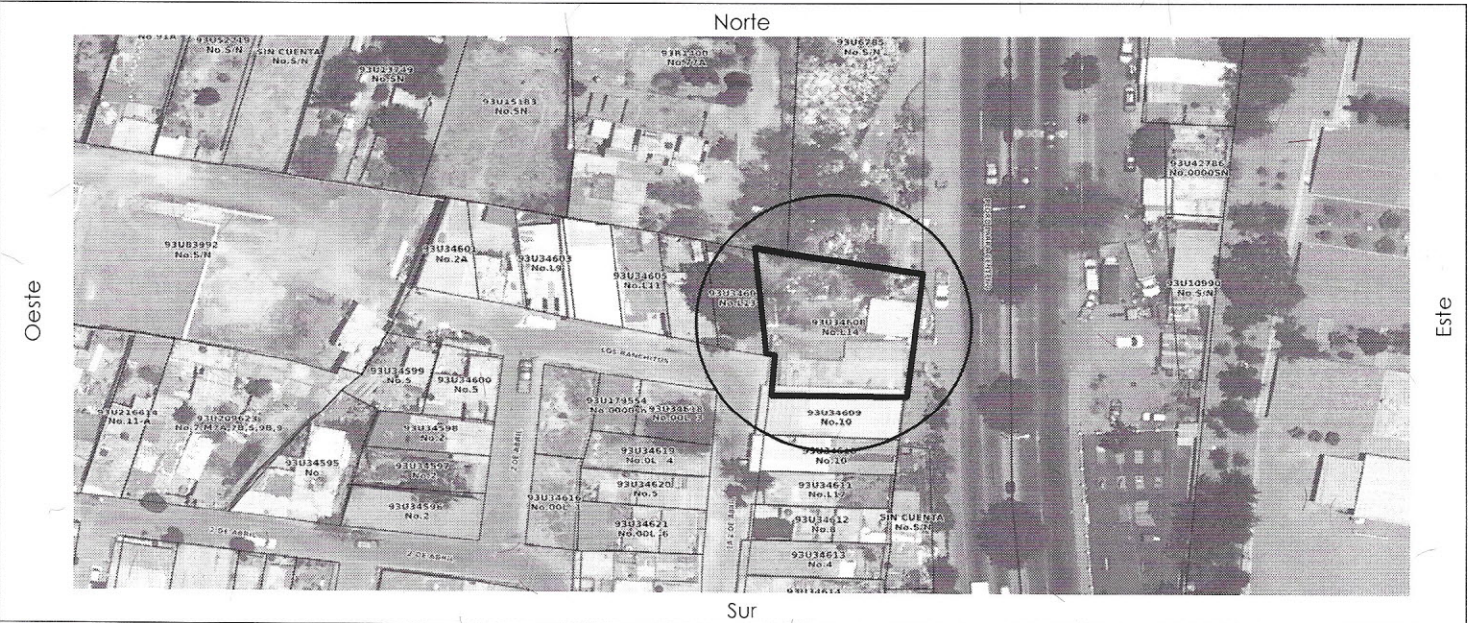

**6.- Conceptos de Cobro**

Descripción	Cantidad	Unidad	P.U.	Costo
FORMATO SOLICITUD DE LICENCIA	1	UNIDAD	\$144.00	\$144.00
DESIGNACIÓN DE NÚMERO OFICIAL	1	UNIDAD	\$281.00	\$281.00
DICTAMEN DE ALINEAMIENTO PARA INMUEBLES MAYOR A 25 MTS	1	UNIDAD	\$3197.00	\$3197.00

**7.- Totales**

No. de Recibo <b>CNT01205356</b>	<b>SUBTOTAL</b>
	<b>\$3622.00</b>
EL SIGUIENTE ALINEAMIENTO ESTA SUJETO A LAS DISPOSICIONES DEL DICTAMEN DE TRAZO, USOS Y DESTINOS ESPECIFICOS DEL SUELO 097-01/21-X/E-1024. EL PRESENTE ALINEAMIENTO NO AUTORIZA LA TALA O PODA DE ÁRBOLES, NI MODIFICAR ESCURRIMIENTOS, CAUCES, ARROYOS O CUERPOS DE AGUA, ETC. EN CASO DE SER NECESARIO DEBERÁ DE TRAMITAR EL PERMISO ANTE LA AUTORIDAD CORRESPONDIENTE.	<b>DONATIVO DIF TLAJOMULCO</b>
	<b>\$181.1</b>
<b>Nota: Deberá de respetar un derecho de vía del CIRCUITO METROPOLITANO SUR Por 40 ml (20ml al eje central del CIRCUITO) más 3 ml de restricción frontal y posterior 3 ml.</b>	<b>TOTAL</b>
	<b>\$3803.1</b>



Municipio de Tlajomulco de Zúñiga, Jalisco  
**DIRECCIÓN DE LICENCIAS DE CONSTRUCCIÓN**  
**ARQ. EZEQUIEL ARTEAGA PADILLA**  
 DIRECTOR DE LICENCIAS DE CONSTRUCCIÓN

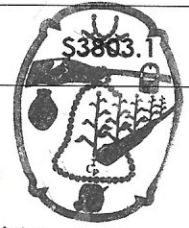

Municipio de Tlajomulco de Zúñiga, Jalisco  
**DIRECCIÓN GENERAL DE OBRAS PÚBLICAS**  
**ING. GUSTAVO RAMOS ALCANTAR**  
 DIRECTOR GENERAL DE OBRAS PÚBLICAS

REV. 2 08-MAY-2020

