



DICTAMEN DE ALINEAMIENTO Y NÚMERO OFICIAL

Nº de Control
Nº 0962
ALIN-615/21

1.- Ubicación

| | | | | | |
|-----------|-----------------------------|---------|------------|---------|-----------------------------|
| Calle | DR R MICHEL | Número | 730 | Colonia | SANTA CRUZ DEL VALLE |
| Población | TLAJOMULCO DE ZUÑIGA | Manzana | | Lote | Sección |

2.- Destino de las Construcciones

EL PRESENTE DICTAMEN ES SOLO DE CARÁCTER INFORMATIVO POR LO QUE NO CONSTITUYE UNA AUTORIZACIÓN PARA EFECTUAR OBRAS O CONSTRUCCIÓN ALGUNA.

3.- Restricciones

| | | | | |
|---|-----------------|-------------|-------------------|-------------|
| Número Oficial que se le Asigna 730 | Lateral Derecho | 0.00 | Lateral Izquierdo | 0.00 |
| | Frontal | 5.00 | Posterior | 3.00 |

4.- Datos sobre el solicitante

| | |
|--------|------------|
| Nombre | [REDACTED] |
|--------|------------|

5.- Croquis

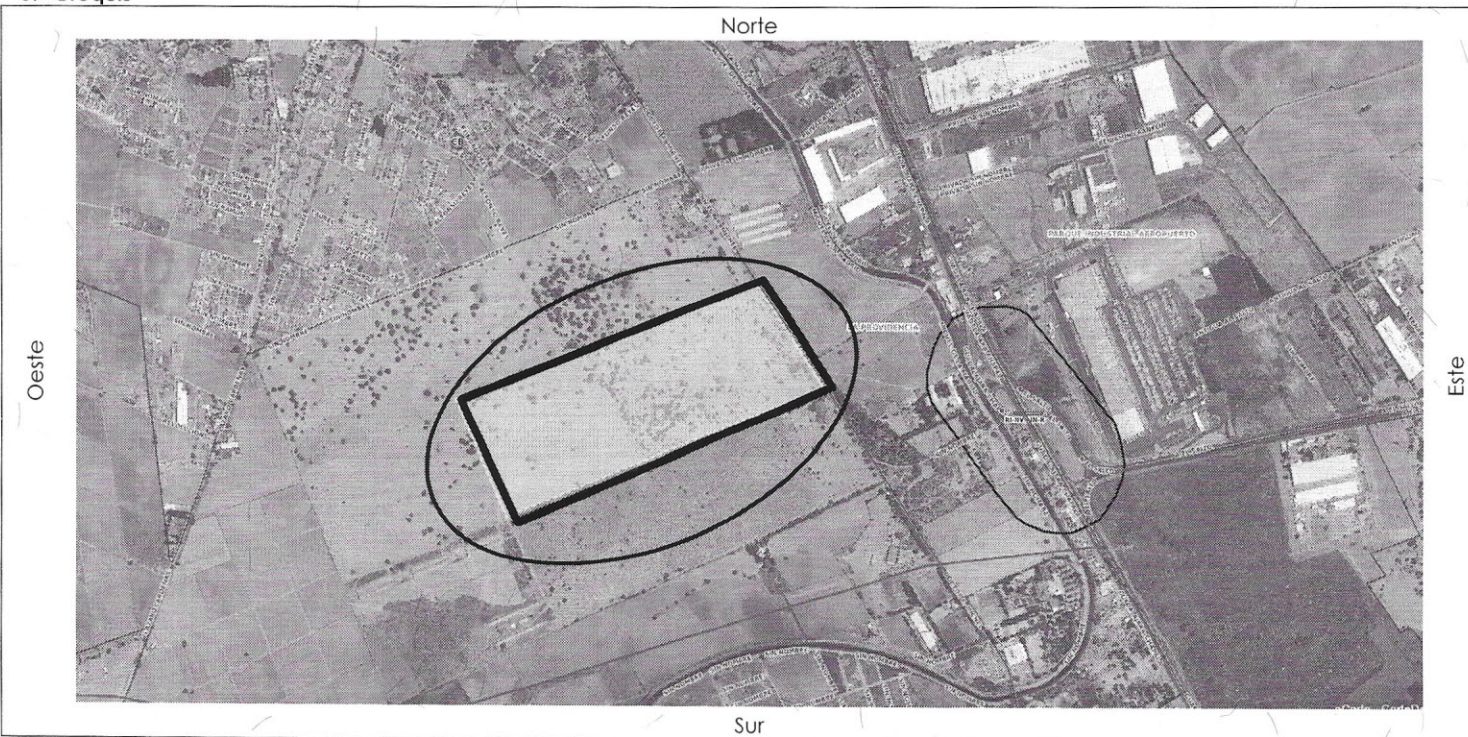

6.- Conceptos de Cobro

| Descripción | Cantidad | Unidad | P.U. | Costo |
|--|----------|--------|-----------|-----------|
| FORMATO SOLICITUD DE LICENCIA | 1 | UNIDAD | \$151.00 | \$151.00 |
| DESIGNACIÓN DE NÚMERO OFICIAL | 1 | UNIDAD | \$295.00 | \$295.00 |
| DICTAMEN DE ALINEAMIENTO PARA INMUEBLES MAYOR A 25 MTS | 1 | UNIDAD | \$3357.00 | \$3357.00 |

7.- Totales

| | |
|--|---|
| No. de Recibo CNT01249654 | SUBTOTAL \$3803.00 |
| EL SIGUIENTE ALINEAMIENTO ESTA SUJETO A LAS DISPOSICIONES DEL DICTAMEN DE TRAZO, USOS Y DESTINOS ESPECIFICOS DEL SUELO 097-13/21-IV/U-029 REVISION 1 . EL PRESENTE ALINEAMIENTO NO AUTORIZA LA TALA O PODA DE ÁRBOLES, NI MODIFICAR ESCURRIMIENTOS, CAUCES, ARROYOS O CUERPOS DE AGUA, ETC. EN CASO DE SER NECESARIO DEBERÁ DE TRAMITAR EL PERMISO ANTE LA AUTORIDAD CORRESPONDIENTE. | DONATIVO DIF TLAJOMULCO \$190.15 |
| Nota: Deberá de respetar un derecho de vía de la Carretera DOCTOR R MICHEL Por 30 ml (15 ml al eje central de la Carretera) Y POR VIALIDADES SECUNDARIAS POR 15 ml (7.5 ml al eje central de la AVENIDA) más 5 ml de restricción frontal y posterior 3 ml. | TOTAL \$3993.15 |

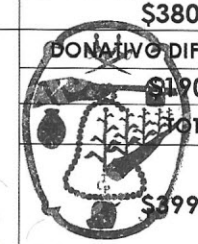
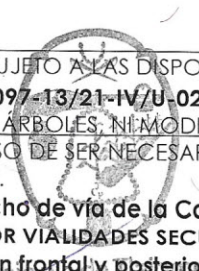

ARQ. EZEQUIEL ARTEAGA PADILLA
DIRECTOR DE LICENCIAS DE CONSTRUCCIÓN

ING. GUSTAVO RAMÍREZ
DIRECTOR GENERAL DE OBRAS PÚBLICAS

REV. 2 08-MAY-2020

