



DICTAMEN DE ALINEAMIENTO Y NÚMERO OFICIAL

Nº de Control
ALIN-607/21

1.- Ubicación

Calle	CAMINO A LA ROCA	Número	659	Colonia	SAN SEBASTIAN EL GRANDE
Población	TLAJOMULCO DE ZUÑIGA	Manzana		Lote	F-2
				Sección	

2.- Nota

EL PRESENTE DICTAMEN ES SOLO DE CARÁCTER INFORMATIVO POR LO QUE NO CONSTITUYE UNA AUTORIZACIÓN PARA EFECTUAR OBRAS O CONSTRUCCIÓN ALGUNA.

3.- Restricciones

Número Oficial que se le Asigna 659	Lateral Derecho	0.00	Lateral Izquierdo	0.00
	Frontal	5.00	Posterior	3.00

4.- Datos sobre el solicitante

Nombre	[REDACTED]
--------	------------

5.- Croquis

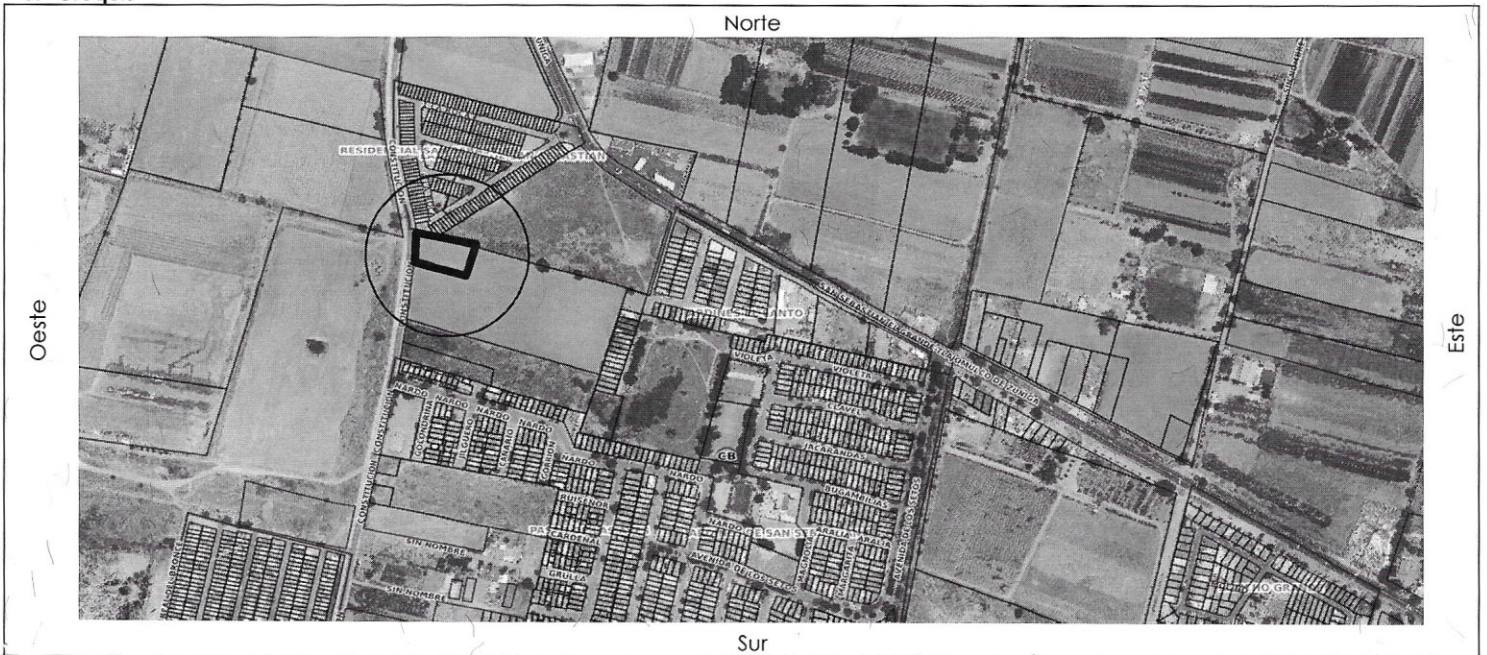

6.- Conceptos de Cobro

Descripción	Cantidad	Unidad	P.U.	Costo
FORMATO SOLICITUD DE LICENCIA	1	UNIDAD	\$144.00	\$144.00
DESIGNACIÓN DE NÚMERO OFICIAL	1	UNIDAD	\$281.00	\$281.00
DICTAMEN DE ALINEAMIENTO PARA INMUEBLES DE 8 A 25 MTS	1	UNIDAD	\$639.00	\$639.00

7.- Totales

No. de Recibo CNT01212503	SUBTOTAL
	\$1064.00
EL SIGUIENTE ALINEAMIENTO ESTA SUJETO A LAS DISPOSICIONES DEL DICTAMEN DE TRAZO, USOS Y DESTINOS ESPECIFICOS DEL SUELO 097-16/21-X/E-0964 . EL PRESENTE ALINEAMIENTO NO AUTORIZA LA TALA O PODA DE ÁRBOLES, NI MODIFICAR ESCURRIMIENTOS, CAUCES, ARROYOS O CUERPOS DE AGUA, ETC. EN CASO DE SER NECESARIO DEBERÁ DE TRAMITAR EL PERMISO ANTE LA AUTORIDAD CORRESPONDIENTE.	DONATIVO DIF TLAJOMULCO
	\$53.2
Nota: Deberá de respetar un derecho de vía del Camino A LA ROCA Por 20 ml (10ml al eje central del Camino) más 5 ml de restricción frontal y posterior 3 ml.	TOTAL
	\$1117.2

ARQ.EZEQUIEL ARTEAGA PADILLA
DIRECTOR DE LICENCIAS DE CONSTRUCCIÓN

Municipio de Tlajomulco de Zúñiga
ING. GUSTAVO RAMOS ALCANTAR
DIRECCIÓN GENERAL DE OBRAS PÚBLICAS
DIRECTOR GENERAL DE OBRAS PÚBLICAS

REV. 2 08-MAY-2020

