

DICTAMEN DE ALINEAMIENTO Y NÚMERO OFICIAL

Nº de Control  
**ALIN-606/21**

1.- Ubicación

Calle	<b>CAMINO A LA ROCA</b>	Número	<b>661</b>	Colonia	<b>SAN SEBASTIAN EL GRANDE</b>
Población	<b>TLAJOMULCO DE ZUÑIGA</b>	Manzana		Lote	<b>F-3</b> Sección

2.- Nota

**EL PRESENTE DICTAMEN ES SOLO DE CARÁCTER INFORMATIVO POR LO QUE NO CONSTITUYE UNA AUTORIZACIÓN PARA EFECTUAR OBRAS O CONSTRUCCIÓN ALGUNA.**

3.- Restricciones

Número Oficial que se le Asigna <b>661</b>	Lateral Derecho	<b>0.00</b>	Lateral Izquierdo	<b>0.00</b>
	Frontal	<b>5.00</b>	Posterior	<b>3.00</b>

4.- Datos sobre el solicitante

Nombre	[REDACTED]
--------	------------

5.- Croquis

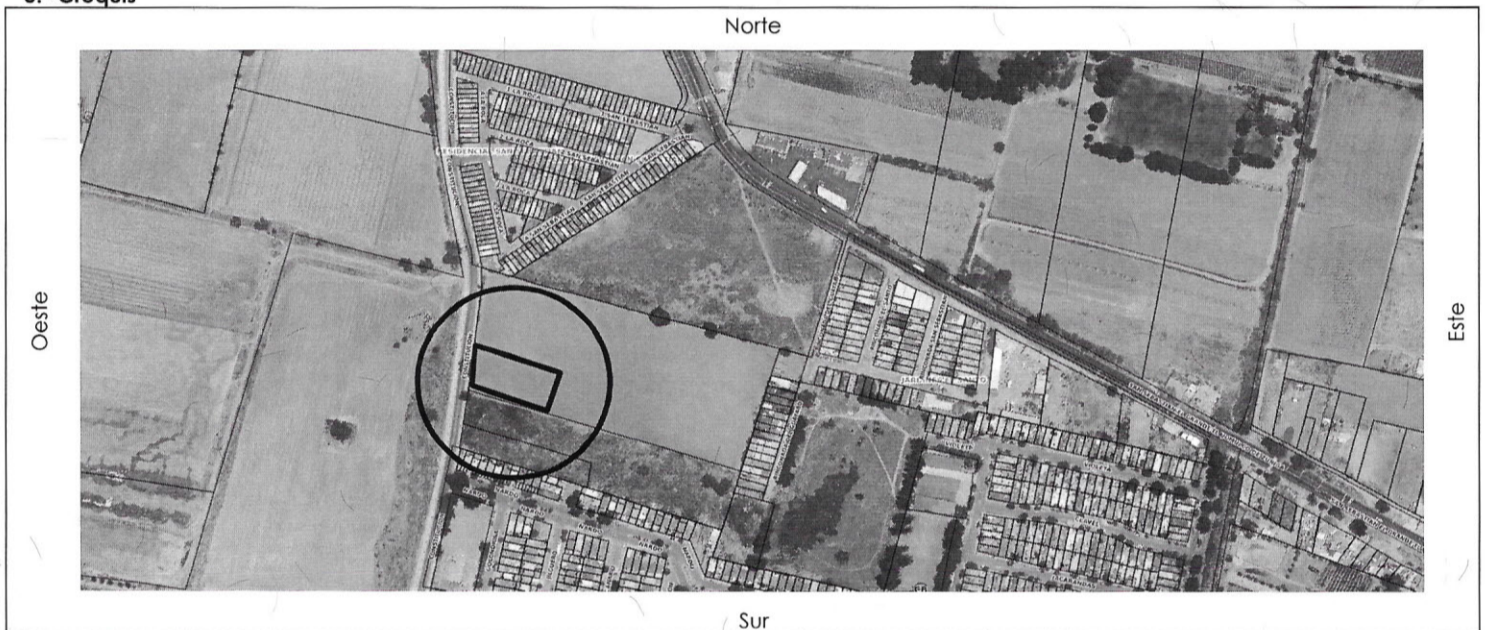

6.- Conceptos de Cobro

Descripción	Cantidad	Unidad	P.U.	Costo
FORMATO SOLICITUD DE LICENCIA	1	UNIDAD	\$144.00	\$144.00
DESIGNACIÓN DE NÚMERO OFICIAL	1	UNIDAD	\$281.00	\$281.00
DICTAMEN DE ALINEAMIENTO PARA INMUEBLES DE 8 A 25 MTS	1	UNIDAD	\$639.00	\$639.00

7.- Totales

No. de Recibo	<b>CNT01212502</b>	SUBTOTAL	<b>\$1064.00</b>
EL SIGUIENTE ALINEAMIENTO ESTA SUJETO A LAS DISPOSICIONES DEL DICTAMEN DE TRAZO, USOS Y DESTINOS ESPECIFICOS DEL SUELO <b>097-16/21-X/E-0965</b> . EL PRESENTE ALINEAMIENTO NO AUTORIZA LA TALA O PODA DE ÁRBOLES, NI MODIFICAR ESCURRIMIENTOS, CAUCES, ARROYOS O CUERPOS DE AGUA, ETC. EN CASO DE SER NECESARIO DEBERÁ DE TRAMITAR EL PERMISO ANTE LA AUTORIDAD CORRESPONDIENTE.		DONATIVO DIF TLAJOMULCO	<b>\$53.2</b>
<b>Nota: Deberá de respetar un derecho de vía del Camino A LA ROCA Por 20 ml (10ml al eje central del Camino) más 5 ml de restricción frontal y posterior 3 ml.</b>		TOTAL	<b>\$1117.2</b>

**ARQ.EZEQUIEL ARTEAGA PADILLA**  
DIRECTOR DE LICENCIAS DE CONSTRUCCIÓN  
REV. 2 08 MAY-2020

Municipio de Tlajomulco  
de Zúñiga, Jalisco  
DIRECCIÓN GENERAL DE  
**ING.GUSTAVO RAMOS ALCANTAR**  
DIRECTOR GENERAL DE OBRAS PÚBLICAS

