



Nº de Control
ALIN-578/21

1.- Ubicación

| | | | | | |
|-----------|-------------------------------------|---------|------------|---------|-------------------|
| Calle | CAMINO BUENAVISTA-TLAJOMULCO | Número | 404 | Colonia | BUENAVISTA |
| Población | TLAJOMULCO DE ZÚNIGA | Manzana | | Lote | Sección |

2.- Nota

EL PRESENTE DICTAMEN ES SOLO DE CARÁCTER INFORMATIVO POR LO QUE NO CONSTITUYE UNA AUTORIZACIÓN PARA EFECTUAR OBRAS O CONSTRUCCIÓN ALGUNA.

3.- Restricciones

| | | | | |
|---|-----------------|-------------|-------------------|-------------|
| Número Oficial que se le Asigna 404 | Lateral Derecho | 0.00 | Lateral Izquierdo | 0.00 |
| | Frontal | 5.00 | Posterior | 3.00 |

4.- Datos sobre el solicitante

| | |
|--------|------------|
| Nombre | [REDACTED] |
|--------|------------|

5.- Croquis

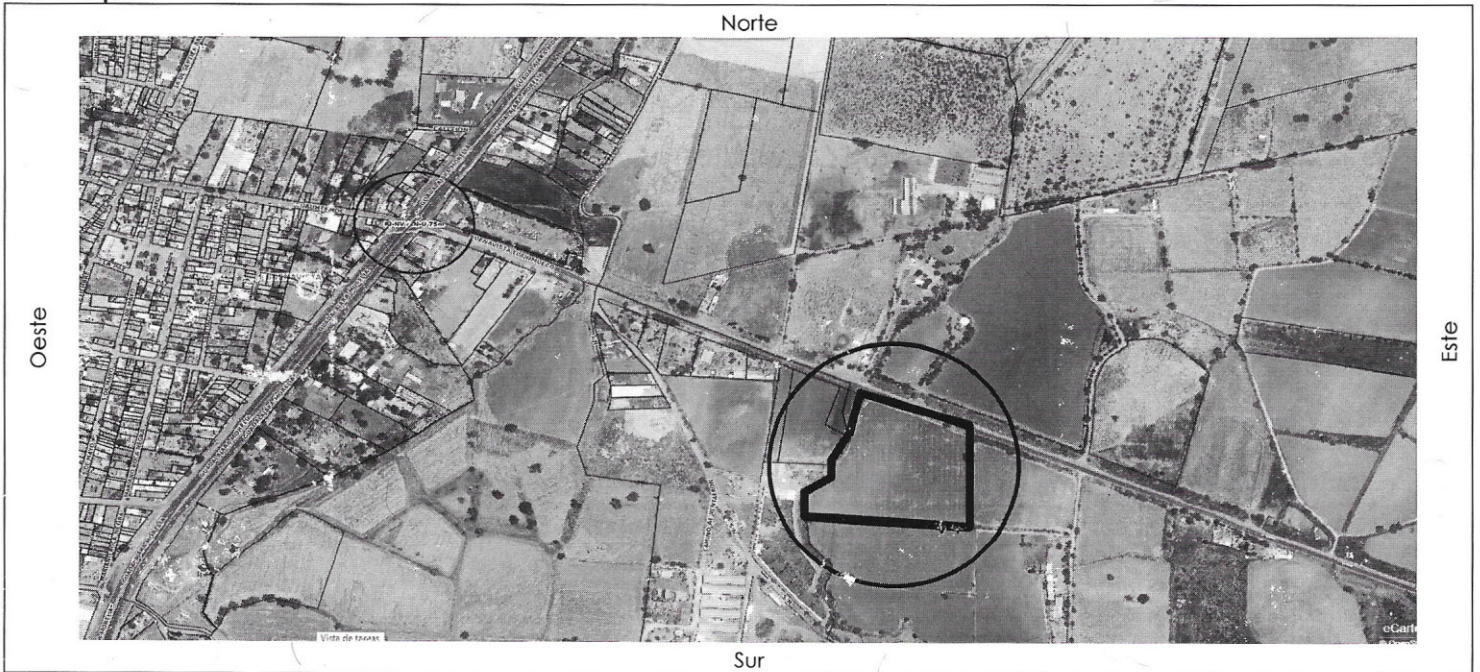

6.- Conceptos de Cobro

| Descripción | Cantidad | Unidad | P.U. | Costo |
|--|----------|--------|-----------|-----------|
| FORMATO SOLICITUD DE LICENCIA | 1 | UNIDAD | \$144.00 | \$144.00 |
| DESIGNACIÓN DE NÚMERO OFICIAL | 1 | UNIDAD | \$281.00 | \$281.00 |
| DICTAMEN DE ALINEAMIENTO PARA INMUEBLES MAYOR A 25 MTS | 1 | UNIDAD | \$3197.00 | \$3197.00 |

7.- Totales

| | |
|---|-------------------------------|
| Cop. de Recibo CNT01193512 | SUBTOTAL |
| | \$3622.00 |
| EL SIGUIENTE ALINEAMIENTO ESTA SUJETO A LAS DISPOSICIONES DEL DICTAMEN DE TRAZO, USOS Y DESTINOS ESPECIFICOS DEL LINELO 097-06/21-VII/II 052. EL PRESENTE ALINEAMIENTO NO AUTORIZA LA TALA O FODA DE ARBOLIS, NI MODIFICAR ESCURRIMIENTOS, CAUCES, ARROYOS O CUERPOS DE AGUA, ETC. EN CASO DE SER NECESARIO DEBERÁ DE TRAMITAR EL PERMISO ANTE LA AUTORIDAD CORRESPONDIENTE. Nota: Debe respetar el derecho de vía de la CAMINO BUENA VISTA - TLAJOMULCO Por 20 ml (10 ml al eje central del Camino) más 5 ml de restricción frontal y posterior 3 ml. | DONATIVO DE TLAJOMULCO |
| | \$161.1 |
| | TOTAL |
| | \$3803.1 |

ING. ENRIQUE ARTEAGA PADILLA
DIRECTOR DE LICENCIAS DE CONSTRUCCIÓN
REV. 2/08-MAY-2020

ING. GUSTAVO RAMOS ALCANTAR
DIRECTOR GENERAL DE OBRAS PÚBLICAS

