

DICTAMEN DE ALINEAMIENTO Y NÚMERO OFICIAL

Nº de Control  
ALIN-568/21

1.- Ubicación

Calle	<b>CAMINO A LAS PALMAS</b>	Número	<b>57</b>	Colonia	<b>EJIDO SAN AGUSTIN</b>
Población	<b>TLAJOMULCO DE ZUÑIGA</b>	Manzana	<b>G</b>	Lote	<b>13</b>
				Sección	

2.- Nota

EL PRESENTE DICTAMEN ES SOLO DE CARÁCTER INFORMATIVO POR LO QUE NO CONSTITUYE UNA AUTORIZACIÓN PARA EFECTUAR OBRAS O CONSTRUCCIÓN ALGUNA.

3.- Restricciones

Número Oficial que se le Asigna  <b>57</b>	Lateral Derecho	<b>0.00</b>	Lateral Izquierdo	<b>0.00</b>
	Frontal	<b>5.00</b>	Posterior	<b>3.00</b>

4.- Datos sobre el solicitante

Nombre	[REDACTED]
--------	------------

5.- Croquis

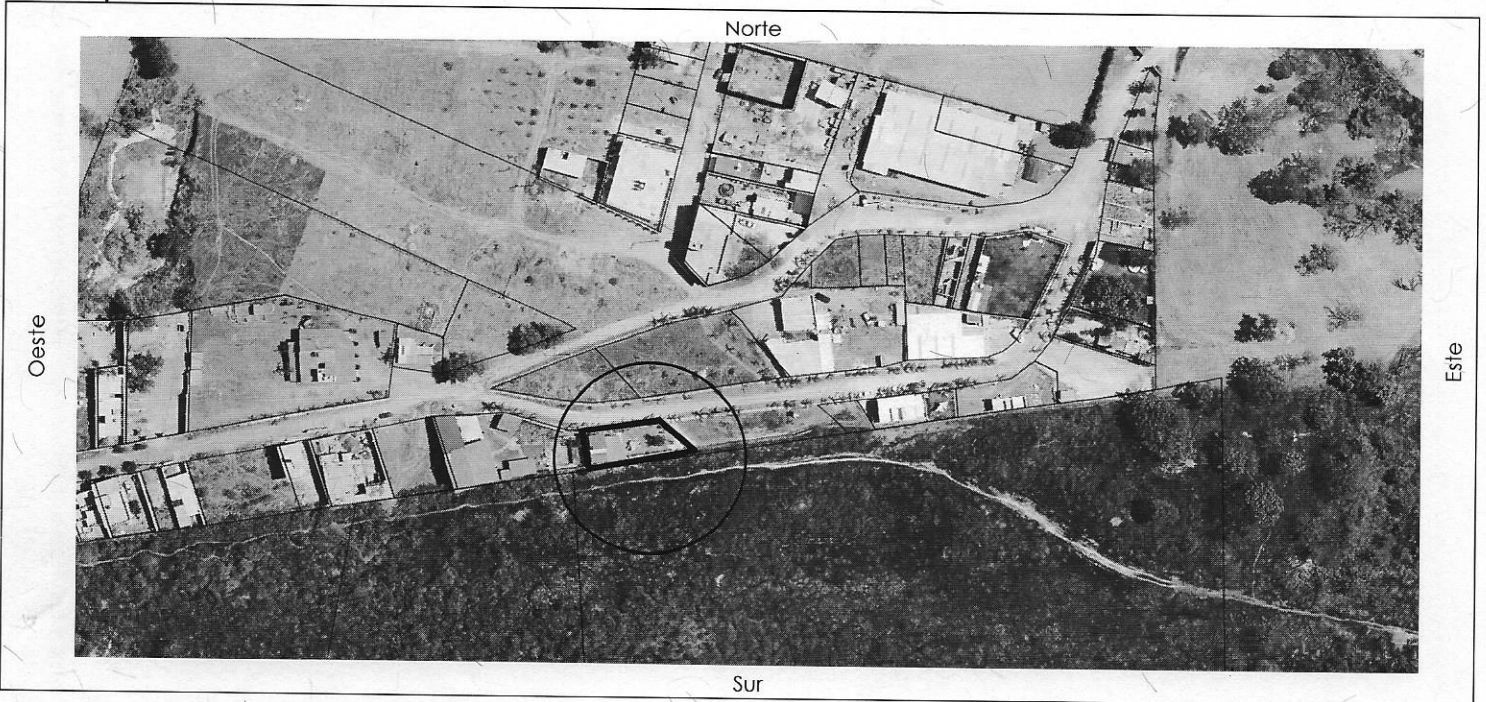

6.- Conceptos de Cobro

Descripción	Cantidad	Unidad	P.U.	Costo
FORMATO SOLICITUD DE LICENCIA	1	UNIDAD	\$144.00	\$144.00
DESIGNACIÓN DE NÚMERO OFICIAL	1	UNIDAD	\$281.00	\$281.00
DICTAMEN DE ALINEAMIENTO PARA INMUEBLES MAYOR A 25 MTS	1	UNIDAD	\$3197.00	\$3197.00

7.- Totales

No. de Recibo	<b>SUBTOTAL</b>
<b>CNT01190903</b>	<b>\$3622.00</b>
EL PRESENTE ALINEAMIENTO NO AUTORIZA LA TALA O PODA DE ÁRBOLES, NI MODIFICAR ESCURRIMIENTOS, CAUCES, ARROYOS O CUERPOS DE AGUA, ETC. EN CASO DE SER NECESARIO DEBERÁ DE TRAMITAR EL PERMISO ANTE LA AUTORIDAD CORRESPONDIENTE.	<b>DONATIVO DIF TLAJOMULCO</b>
	<b>\$181.1</b>
	<b>TOTAL</b>
	<b>\$3803.1</b>

**ARQ. EZEQUIEL ARTEAGA PADILLA**  
DIRECTOR DE LICENCIAS DE CONSTRUCCIÓN  
REV. 2 08-MAY-2020

**ING. GUSTAVO RAMOS ALCANTAR**  
Municipio de Tlajomulco de Zúñiga, Jalisco  
DIRECCIÓN GENERAL DE OBRAS PÚBLICAS

