

Nº de Control  
**ALIN-566/21**

**1.- Ubicación**

Calle	<b>ITURBIDE</b>	Número	<b>137-A</b>	Colonia	<b>SAN AGUSTIN</b>
Población	<b>TLAJOMULCO DE ZUÑIGA</b>	Manzana		Lote	Sección

**2.- Nota**

**EL PRESENTE DICTAMEN ES SOLO DE CARÁCTER INFORMATIVO POR LO QUE NO CONSTITUYE UNA AUTORIZACIÓN PARA EFECTUAR OBRAS O CONSTRUCCIÓN ALGUNA.**

**3.- Restricciones**

Número Oficial que se le Asigna <b>137 - A</b>	Lateral Derecho	<b>0.00</b>	Lateral Izquierdo	<b>0.00</b>
	Frontal	<b>3.00</b>	Posterior	<b>3.00</b>

**4.- Datos sobre el solicitante**

Nombre	
--------	--

**5.- Croquis**

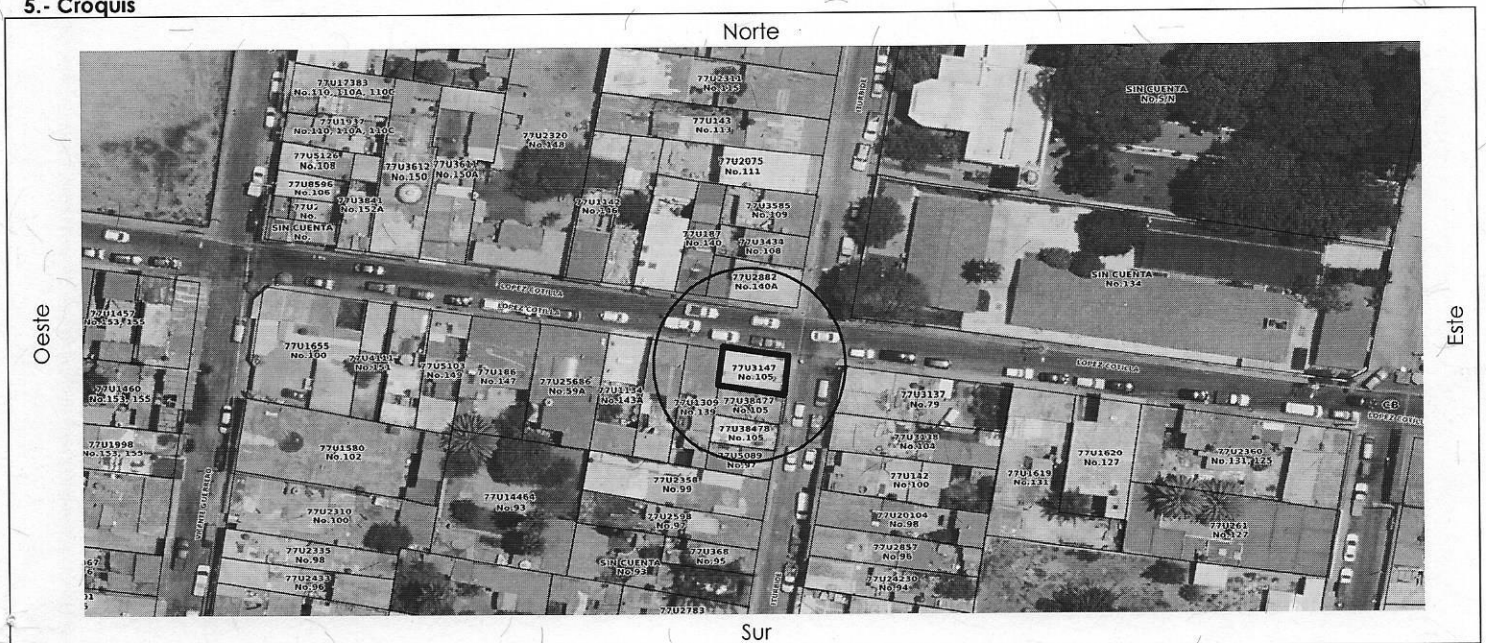

**6.- Conceptos de Cobro**

Descripción	Cantidad	Unidad	P.U.	Costo
FORMATO SOLICITUD DE LICENCIA	1	UNIDAD	\$144.00	\$144.00
DESIGNACIÓN DE NÚMERO OFICIAL	1	UNIDAD	\$281.00	\$281.00
DICTAMEN DE ALINEAMIENTO PARA INMUEBLES DE 8 A 25 MTS	1	UNIDAD	\$639.00	\$639.00

**7.- Totales**

No. de Recibo <b>CNT01193430</b>	<b>SUBTOTAL</b> <b>\$1064.00</b>
EL SIGUIENTE ALINEAMIENTO ESTA SUJETO A LAS DISPOSICIONES DEL DICTAMEN DE TRAZO, USOS Y DESTINOS ESPECIFICOS DEL SUELO <b>097-16/21-VIII/E-0767</b> . EL PRESENTE ALINEAMIENTO NO AUTORIZA LA TALA O PODA DE ÁRBOLES, NI MODIFICAR ESCURRIMIENTOS, CAUCES, ARROYOS O CUERPOS DE AGUA, ETC. EN CASO DE SER NECESARIO DEBERÁ DE TRAMITAR EL PERMISO ANTE LA AUTORIDAD CORRESPONDIENTE.	<b>DONATIVO DIF TLAJOMULCO</b> <b>\$53.2</b>
	<b>TOTAL</b> <b>\$1117.2</b>

**ARQ. EZEQUIEL ARTEAGA PADILLA**  
DIRECTOR DE LICENCIAS DE CONSTRUCCIÓN  
REV. 208-MAY-2020

**ING. GUSTAVO RAMOS ALCANTAR**  
DIRECTOR GENERAL DE OBRAS PÚBLICAS

