



DICTAMEN DE ALINEAMIENTO Y NÚMERO OFICIAL

Nº de Control  
**Nº 1029**  
**ALIN-563/21**

1.- Ubicación

Calle	<b>DERRAMADERO</b>	Número		Colonia	<b>RANCHO SANTA ANITA</b>
Población	<b>TLAJOMULCO DE ZUÑIGA</b>	Manzana		Lote	Sección

2.- Nota

**EL PRESENTE DICTAMEN ES SOLO DE CARÁCTER INFORMATIVO POR LO QUE NO CONSTITUYE UNA AUTORIZACIÓN PARA EFECTUAR OBRAS O CONSTRUCCIÓN ALGUNA.**

3.- Restricciones

Número Oficial que se le Asigna <b>SE ANEXA LISTADO DE NUMEROS OFICIALES</b>	Lateral Derecho	<b>0.00</b>	Lateral Izquierdo	<b>0.00</b>
	Frontal	<b>3.00</b>	Posterior	<b>3.00</b>

4.- Datos sobre el solicitante

Nombre	[REDACTED]
--------	------------

5.- Croquis

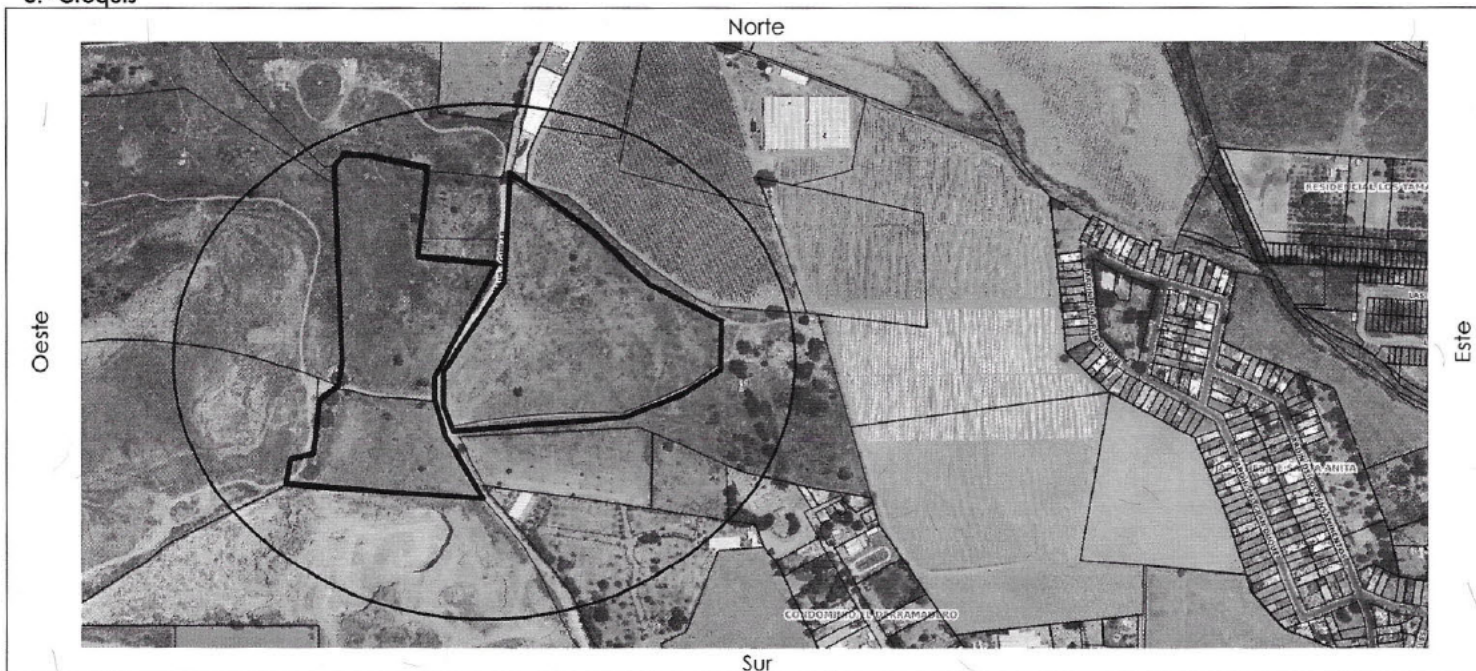

6.- Conceptos de Cobro

Descripción	Cantidad	Unidad	P.U.	Costo
FORMATO SOLICITUD DE LICENCIA	1	UNIDAD	\$144.00	\$144.00
REVISIÓN DE PROYECTO	2 <i>ECUBI ORIGINAL</i>	UNIDAD	\$443.00	\$443.00
DESIGNACIÓN DE NÚMERO OFICIAL	83 <i>CANAL &amp; JASSO AREA</i>	UNIDAD	\$281.00	\$17703.00
	70	UNIDAD	\$295.00	\$20,650.00
DICTAMEN DE ALINEAMIENTO PARA INMUEBLES DE HASTA 8 MTS	156 <i>(Circled)</i>	UNIDAD	\$320.00	\$49920.00
	5	UNIDAD	\$336.00	\$1680.00
DICTAMEN DE ALINEAMIENTO PARA INMUEBLES DE 8 A 25 MTS	10 <i>(Circled)</i>	UNIDAD	\$639.00	\$6390.00
DICTAMEN DE ALINEAMIENTO PARA INMUEBLES MAYOR A 25 MTS	8	UNIDAD	\$3,197.00	\$25,576.00
	5 <i>28/03/2022</i>	UNIDAD	\$3357.00	\$16,785.00

7.- Totales

No. de Recibo		SUBTOTAL
CNT01199954		\$17,991.00
CNT01277148		DIRECCIÓN DE LICENCIAS DE CONSTRUCCIÓN
CNT01277149		\$16,622.40
		<b>TOTAL</b>
		<b>\$34,613.40</b>

EL PRESENTE ALINEAMIENTO NO AUTORIZA LA TALA O PODA DE ÁRBOLES, NI MODIFICAR ESCURRIMIENTOS, CAUCES, ARROYOS O CUERPOS DE AGUA, ETC. EN CASO DE SER NECESARIO DEBERÁ DE TRAMITAR EL PERMISO ANTE LA AUTORIDAD CORRESPONDIENTE.

**ARQ. EZEQUIEL ARTEAGA PADILLA**  
DIRECTOR DE LICENCIAS DE CONSTRUCCIÓN

Municipio de Tlajomulco  
**ING. GUSTAVO RAMOS ALIAGA**  
DIRECTOR GENERAL DE OBRAS PÚBLICAS

REV. 2 08-MAY-2020

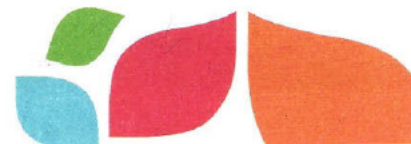



4-IN-001 Rev.2 08-Ene-19

Recibo Oficial **CNT01277148**

\$2398.75 010 DADS 11 feb. 2022 10:54:48 CNT01277148

Lugar, fecha y hora de emisión: **Tlajomulco de Zúñiga, Jalisco, México, 11 feb. 2022 10:54:48**

RFC	-
NOMBRE	RINCONADA DE SANTA ANITA S.A. DE C.V.
DIRECCIÓN	-

Tipo de cobro: DIVERSOS

Clave	Concepto	Cuenta Contable	Importe
43107	REVISION DEL PROYECTO DE EDIFICACION	41430-043-0003-0007-0001	\$ 443.00
991120	DONATIVO CENDI DIF POR LICENCIAS DE CONSTRUCCION	21190-002-0002-0061-0000 DONATIVOS CENDI DIF TLAJOMULCO (2022)	\$ 1,955.75



JDlzoTguNzUgMDEwIERBRFMgMTEgZmViLiAyMDIyIDEwOjU0OjQ4IENOVDAxMjc3MTQ4  
 DOS MIL TRESCIENTOS NOVENTA Y OCHO PESOS 75/100 M.N.

\$ 2,398.75



**Observaciones:**

ALIN. 563/21 UBICADA EN EL FRACCIONAMIENTO RANCHO SANTA ANITA

**MÉTODO DE PAGO**

Cheque (MXN)

Tarjeta de Debito (MXN)

Original 09357



4-IN-001 Rev.2 08-Ene-19

Recibo Oficial (CNT01277149)

\$39115.00 010 DADS 11 feb. 2022 10:54:48 CNT01277149

Lugar, fecha y hora de emisión: Tlajomulco de Zúñiga, Jalisco, México, 11 feb. 2022 10:54:48

RFC -  
 NOMBRE RINCONADA DE SANTA ANITA S.A. DE C.V.  
 DIRECCIÓN -

Tipo de cobro: DIVERSOS

Clave	Concepto	Cuenta Contable	Importe
43110	DESIGNACION DE NUMERO OFICIAL	41430-043-0004-0002-0001	\$ 20,650.00
43363	DICTAMEN DE ALINEAMIENTO PARA INMUEBLES DE HASTA 8 MTS	41430-043-0004-0001-0001	\$ 1,680.00
43364	DICTAMEN DE ALINEAMIENTO PARA INMUEBLES MAYOR A 25 MTS	41430-043-0004-0001-0001	\$ 16,785.00



JDM5MTE1LjAwIDAxMCBEQURTIDExIGZlYi4gMjAyMiAyMjA0MDo1ND00OCBDbTIQwMTI3NzE0OQ==

TREINTA Y NUEVE MIL CIENTO QUINCE PESOS 00/100 M.N.

\$ 39,115.00



Observaciones:

ALIN .563/21 OBRA UBICADA EN FRACCIONAMIENTO RANCHO SANTA ANITA

MÉTODO DE PAGO

Cheque (MXN)

Original 1609356