

DICTAMEN DE ALINEAMIENTO Y NÚMERO OFICIAL

Nº de Control  
**ALIN-562/21**

1.- Ubicación

Calle	<b>LAGO DE CHAPALA</b>	Número	<b>40, 41, 42, 43 Y 44</b>	Colonia	<b>RESIDENCIAL SAN AGUSTIN</b>
Población	<b>TLAJOMULCO DE ZUÑIGA</b>	Manzana		Lote	Sección

2.- Nota

**EL PRESENTE DICTAMEN ES SOLO DE CARÁCTER INFORMATIVO POR LO QUE NO CONSTITUYE UNA AUTORIZACIÓN PARA EFECTUAR OBRAS O CONSTRUCCIÓN ALGUNA.**

3.- Restricciones

Número Oficial que se le Asigna <b>40, 41, 42, 43 Y 44</b>	Lateral Derecho	<b>0.00</b>	Lateral Izquierdo	<b>0.00</b>
	Frontal	<b>2.00</b>	Posterior	<b>3.00</b>

4.- Datos sobre el solicitante

Nombre	[REDACTED]
--------	------------

5.- Croquis

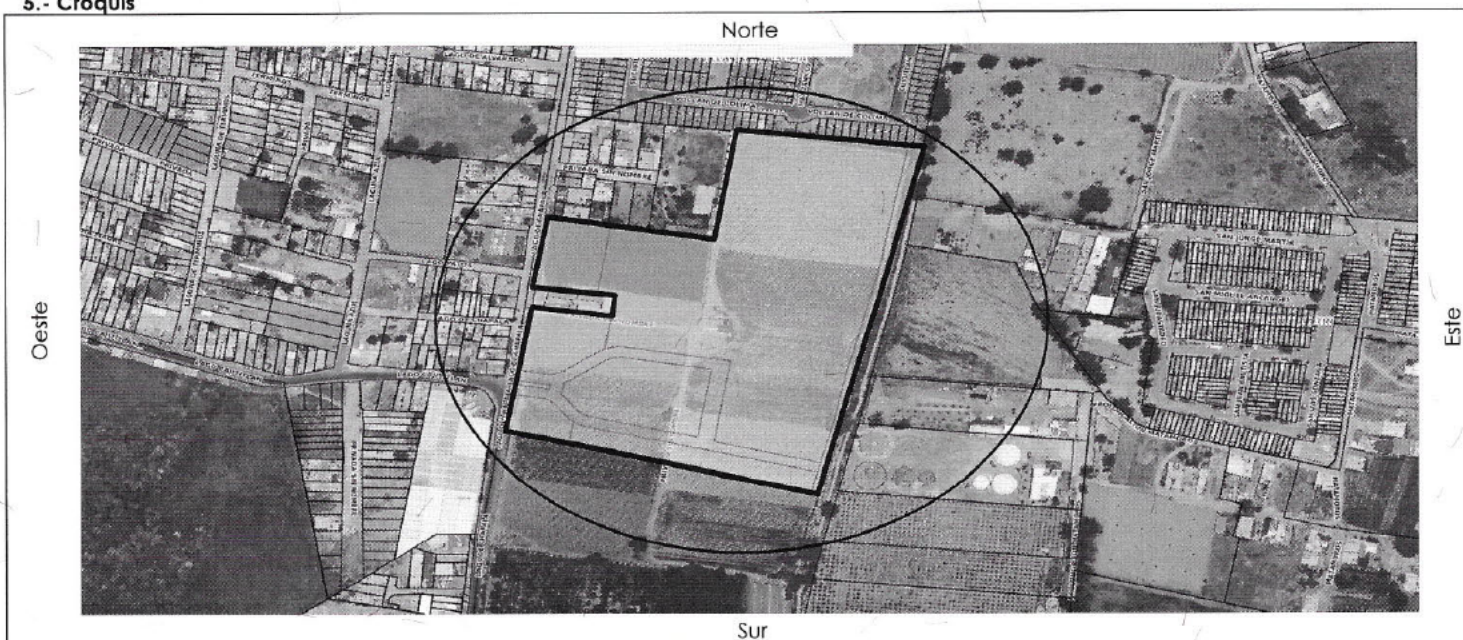

6.- Conceptos de Cobro

Descripción	Cantidad	Unidad	P.U.	Costo
FORMATO SOLICITUD DE LICENCIA	1	UNIDAD	\$144.00	\$144.00
DESIGNACIÓN DE NÚMERO OFICIAL	53	UNIDAD	\$281.00	\$14893.00
DICTAMEN DE ALINEAMIENTO PARA INMUEBLES DE HASTA 8 MTS	43	UNIDAD	\$320.00	\$13760.00
DICTAMEN DE ALINEAMIENTO PARA INMUEBLES DE 8 A 25 MTS	6	UNIDAD	\$639.00	\$3834.00

7.- Totales

No. de Recibo		<b>SUBTOTAL</b>
EL SIGUIENTE ALINEAMIENTO ESTA SUJETO A LAS DISPOSICIONES DEL DICTAMEN DE TRAZO, USOS Y DESTINOS ESPECIFICOS DEL SUELO <b>097-16/14-X/U-075 REVISION 1</b> . EL PRESENTE ALINEAMIENTO NO AUTORIZA LA TALA O PODA DE ÁRBOLES, NI MODIFICAR ESCURRIMIENTOS, CAUCES, ARROYOS O CUERPOS DE AGUA, ETC. EN CASO DE SER NECESARIO DEBERÁ DE TRAMITAR EL PERMISO ANTE LA AUTORIDAD CORRESPONDIENTE.		<b>DONATIVO DIF TLAJOMULCO</b>
		<b>TOTAL</b>

**ARQ.EZEQUIEL ARTEAGA PADILLA**  
DIRECTOR DE LICENCIAS DE CONSTRUCCIÓN

**ING.GUSTAVO RAMOS ALCANTAR**  
DIRECTOR GENERAL DE OBRAS PÚBLICAS

REV. 2.08-MAY-2020

