



DICTAMEN DE ALINEAMIENTO Y NÚMERO OFICIAL

Nº de Control
ALIN-535/21

1.- Ubicación

Calle	AV. LAS FLORES	Número	1	Colonia	CAMPESTRE LAS FLORES
Población	TLAJOMULCO DE ZUÑIGA	Manzana	1 BIS	Lote	1 Sección

2.- Nota

EL PRESENTE DICTAMEN ES SOLO DE CARÁCTER INFORMATIVO POR LO QUE NO CONSTITUYE UNA AUTORIZACIÓN PARA EFECTUAR OBRAS O CONSTRUCCIÓN ALGUNA.

3.- Restricciones

Número Oficial que se le Asigna 1	Lateral Derecho	0.00	Lateral Izquierdo	0.00
	Frontal	5.00	Posterior	3.00

4.- Datos sobre el solicitante

Nombre	[REDACTED]
--------	------------

5.- Croquis

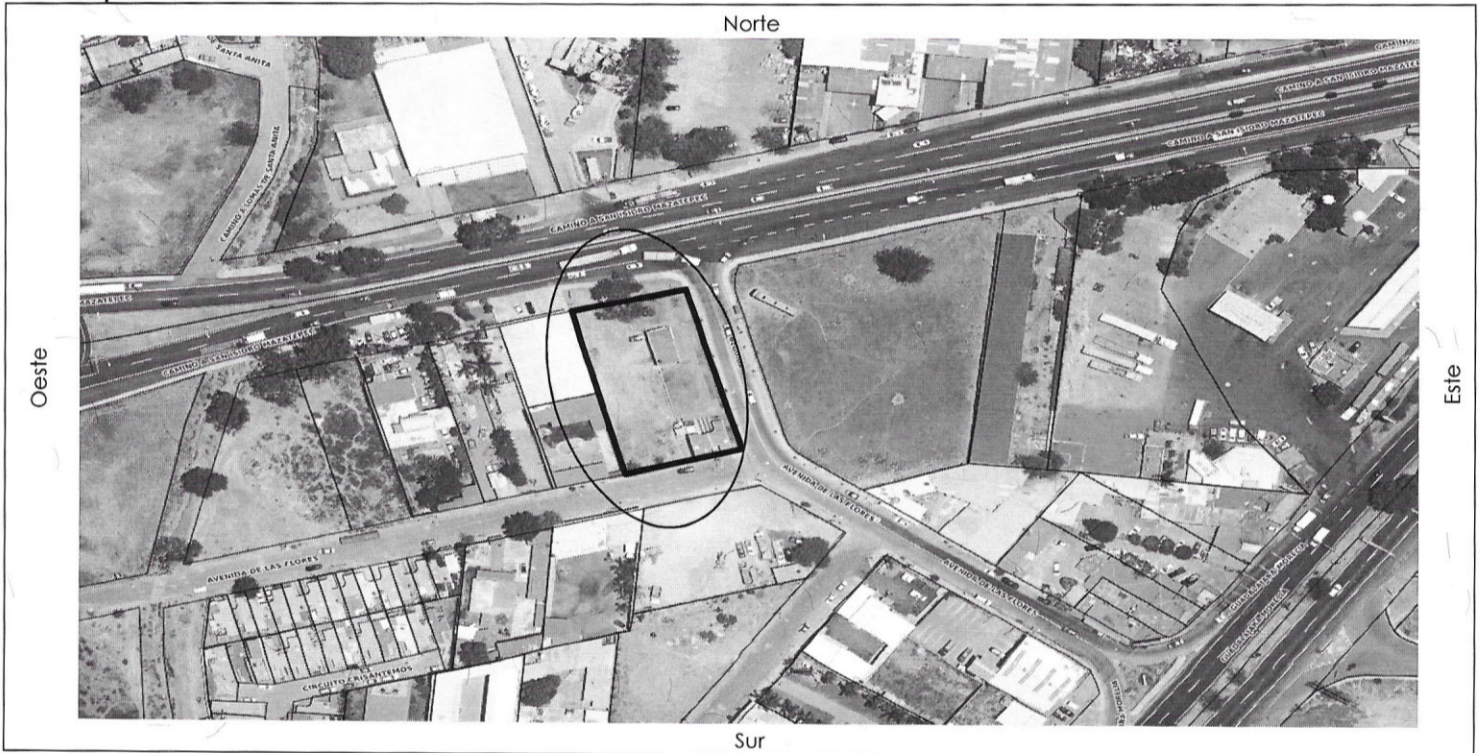

6.- Conceptos de Cobro

Descripción	Cantidad	Unidad	P.U.	Costo
FORMATO SOLICITUD DE LICENCIA	1	UNIDAD	\$144.00	\$144.00
DESIGNACIÓN DE NÚMERO OFICIAL	1	UNIDAD	\$281.00	\$281.00
DICTAMEN DE ALINEAMIENTO PARA INMUEBLES MAYOR A 25 MTS	1	UNIDAD	\$3197.00	\$3197.00

7.- Totales

No. de Recibo CNT01197076	SUBTOTAL
	\$3622.00
EL SIGUIENTE ALINEAMIENTO ESTA SUJETO A LAS DISPOSICIONES DEL DICTAMEN DE TRAZO, USOS Y DESTINOS ESPECIFICOS DEL SUELO 097-04/21-III/E-0272 . EL PRESENTE ALINEAMIENTO NO AUTORIZA LA TALA O PODA DE ÁRBOLES, NI MODIFICAR ESCURRIMIENTOS, CAUCES, ARROYOS O CUERPOS DE AGUA, ETC. EN CASO DE SER NECESARIO DEBERÁ DE TRAMITAR EL PERMISO ANTE LA AUTORIDAD CORRESPONDIENTE.	DONATIVO DIF TLAJOMULCO
	\$181.1
Nota: Deberá de respetar un derecho de vía de la Carretera GUADALAJARA - MORELIA Por 40 ml (20 ml al eje central de la Carretera) más 5 ml de restricción frontal y posterior 3 ml.	TOTAL
	\$3803.1

ARQ. EZEQUIEL ARTEAGA PADILLA
DIRECTOR DE LICENCIAS DE CONSTRUCCIÓN

ING. GUSTAVO RAMOS ALCANTAR
DIRECTOR GENERAL DE OBRAS PÚBLICAS

REV. 2 08-MAY-2020

