



DICTAMEN DE ALINEAMIENTO Y NÚMERO OFICIAL

Nº de Control
0743
ALIN-469/21

1.- Ubicación

| | | | | | |
|-----------|---|---------|-------------|---------|---------------------------|
| Calle | BOULEVARD BOSQUES DE SANTA ANITA | Número | 2485 | Colonia | SAN AGUSTIN |
| Población | TLAJOMULCO DE ZUÑIGA | Manzana | | Lote | P1021 P1/6 Sección |

2.- Nota

EL PRESENTE DICTAMEN ES SOLO DE CARÁCTER INFORMATIVO POR LO QUE NO CONSTITUYE UNA AUTORIZACIÓN PARA EFECTUAR OBRAS O CONSTRUCCIÓN ALGUNA.

3.- Restricciones

| | | | | |
|--|-------------------|-------------|---------------------|-------------|
| Número Oficial que se le Asigna 2485 | Laterales Derecho | 0.00 | Laterales Izquierdo | 0.00 |
| | Frontal | 3.00 | Posterior | 3.00 |
| | | | | |
| | | | | |

4.- Datos sobre el solicitante

| | |
|--------|--|
| Nombre | |
|--------|--|

5.- Croquis

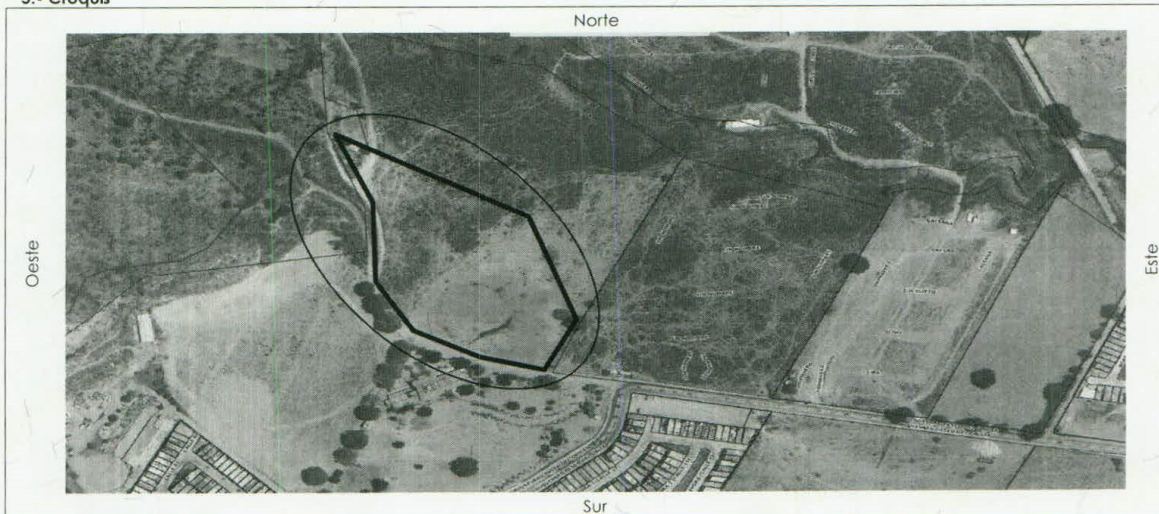

6.- Conceptos de Cobro

| Descripción | Cantidad | Unidad | P.U. | Costo |
|--|----------|--------|-----------|-----------|
| FORMATO SOLICITUD DE LICENCIA | 1 | UNIDAD | \$144.00 | \$144.00 |
| DESIGNACIÓN DE NÚMERO OFICIAL | 1 | UNIDAD | \$281.00 | \$281.00 |
| DICTAMEN DE ALINEAMIENTO PARA INMUEBLES MAYOR A 25 MTS | 1 | UNIDAD | \$3197.00 | \$3197.00 |

7.- Totales

| | | | |
|--|--------------------|--------------------------------|------------------|
| No. de Recibo | CNT01155919 | SUBTOTAL | \$3622.00 |
| EL SIGUIENTE ALINEAMIENTO ESTA SUJETO A LAS DISPOSICIONES DEL DICTAMEN DE TRAZO, USOS Y DESTINOS ESPECIFICOS DEL SUELO 097-03/20-VIII/U-050 . EL PRESENTE ALINEAMIENTO NO AUTORIZA LA TALA O PODA DE ÁRBOLES, NI MODIFICAR ESCURRIMIENTOS, CAUCES, ARROYOS O CUERPOS DE AGUA, ETC. EN CASO DE SER NECESARIO DEBERÁ DE TRAMITAR EL PERMISO ANTE LA AUTORIDAD CORRESPONDIENTE. Nota: Deberá de respetar un derecho de vía del BOULEVARD BOSQUES DE SANTA ANITA Por 20 ml (10 ml al eje central del BOULEVARD) más 3 ml de restricción frontal y posterior 3 ml. DEBERA RESPETAR LAS RESTRICCIONES QUE SEÑALE LA DIRECCIÓN GENERAL DE LA C.N.A; RESPECTO A LOS CAUSES Y CUERPOS DE AGUA CON LOS QUE COLINDA LA PROPIEDAD. | | DONATIVO DIF TLAJOMULCO | \$181.1 |
| | | TOTAL | \$3803.1 |

REV. 2 08-MAY-2020

ARQ EZEQUIEL ARTEAGA PADILLA
DIRECTOR GENERAL ADJUNTO DE LICENCIAS Y CONTROL A LA EDIFICACIÓN

Municipio de Tlajomulco de Zúñiga, Jalisco
DIRECCIÓN GENERAL DE OBRAS PÚBLICAS
ING. GUSTAVO RAMOS ALCANTAR
DIRECTOR GENERAL DE OBRAS PÚBLICAS



