



DICTAMEN DE ALINEAMIENTO Y NÚMERO OFICIAL

Nº de Control  
**0668**  
**ALIN-412/21**

1.- Ubicación

Calle	<b>ESCOBEDO</b>	Número	<b>133</b>	Colonia	<b>TLAJOMULCO</b>
Población	<b>TLAJOMULCO DE ZUÑIGA</b>	Manzana		Lote	<b>F-1</b>
				Sección	

2.- Nota

**EL PRESENTE DICTAMEN ES SOLO DE CARÁCTER INFORMATIVO POR LO QUE NO CONSTITUYE UNA AUTORIZACIÓN PARA EFECTUAR OBRAS O CONSTRUCCIÓN ALGUNA.**

3.- Restricciones

Número Oficial que se le Asigna  <b>133</b>	Lateral Derecho	<b>0.00</b>	Lateral Izquierdo	<b>0.00</b>
	Frontal	<b>5.00</b>	Posterior	<b>3.00</b>

4.- Datos sobre el solicitante

Nombre

5.- Croquis

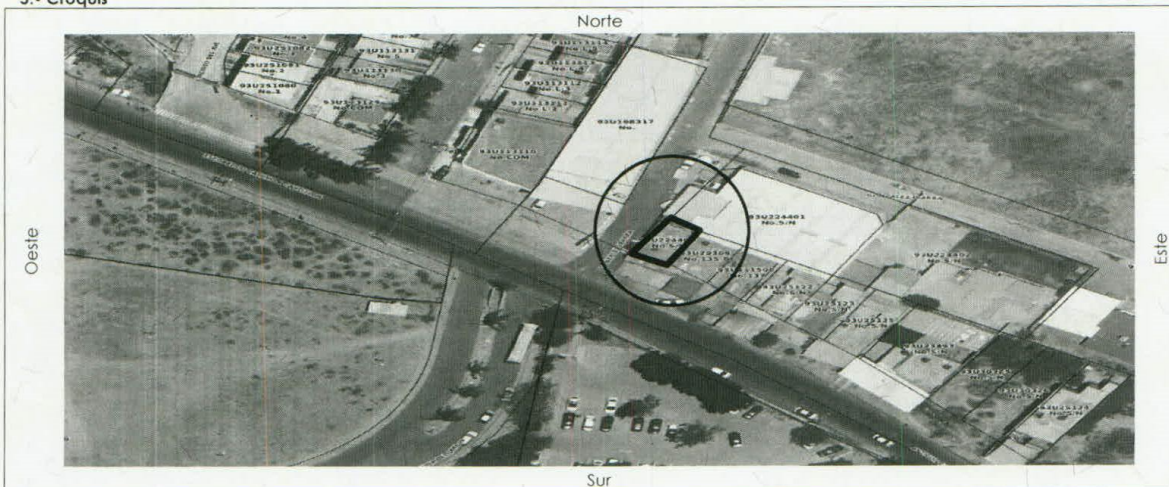

6.- Conceptos de Cobro

Descripción	Cantidad	Unidad	P.U.	Costo
FORMATO SOLICITUD DE LICENCIA	1	UNIDAD	\$144.00	\$144.00
DESIGNACIÓN DE NÚMERO OFICIAL	1	UNIDAD	\$281.00	\$281.00
DICTAMEN DE ALINEAMIENTO PARA INMUEBLES DE 8 A 25 MTS	1	UNIDAD	\$639.00	\$639.00

7.- Totales

No. de Recibo	SUBTOTAL
<b>CNT01138047</b>	<b>\$1064.00</b>
EL SIGUIENTE ALINEAMIENTO ESTA SUJETO A LAS DISPOSICIONES DEL DICTAMEN DE TRAZO, USOS Y DESTINOS ESPECIFICOS DEL SUELO <b>097-01/21-V/E-0518</b> . EL PRESENTE ALINEAMIENTO NO AUTORIZA LA TALA O PODA DE ÁRBOLES, NI MODIFICAR ESCURRIMIENTOS, CAUCES, ARROYOS O CUERPOS DE AGUA, ETC. EN CASO DE SER NECESARIO DEBERÁ DE TRAMITAR EL PERMISO ANTE LA AUTORIDAD CORRESPONDIENTE.	DONATIVO DIF TLAJOMULCO
Nota: Deberá de respetar un derecho de vía de la Calle ESCOBEDO Por 30 ml (15 ml al eje central de la Calle) más 2 ml de restricción frontal y posterior 3 ml.	<b>\$53.2</b>
	TOTAL
	<b>\$1117.2</b>

*[Handwritten signature]*  
**ARQ EZEQUIEL ARTEAGA PADILLA**  
DIRECTOR GENERAL ADJUNTO DE LICENCIAS Y CONTROL A LA EDIFICACIÓN

*[Handwritten signature]*  
Municipio de Tlajomulco de Zúñiga Jalisco  
**DIRECCIÓN GENERAL DE OBRAS PÚBLICAS**  
**ING. GUSTAVO RAMOS ALCANTAR**  
DIRECTOR GENERAL DE OBRAS PÚBLICAS

REV. 2 08-MAY-2020



