



DICTAMEN DE ALINEAMIENTO Y NÚMERO OFICIAL

Nº de Control  
**Nº 0648**  
**ALIN-399/21**

1.- Ubicación

Calle	<b>CAMINO A LA CAJILOTA</b>	Número	<b>300</b>	Colonia	<b>RINCONADA DE SAN IGNACIO</b>
Población	<b>TLAJOMULCO DE ZUÑIGA</b>	Manzana		Lote	Sección

2.- Nota

**EL PRESENTE DICTAMEN ES SOLO DE CARÁCTER INFORMATIVO POR LO QUE NO CONSTITUYE UNA AUTORIZACIÓN PARA EFECTUAR OBRAS O CONSTRUCCIÓN ALGUNA.**

3.- Restricciones

Número Oficial que se le Asigna  <b>300</b>	Lateral Derecho	<b>0.00</b>	Lateral Izquierdo	<b>0.00</b>
	Frontal	<b>5.00</b>	Posterior	<b>3.00</b>

4.- Datos sobre el solicitante

Nombre

5.- Croquis

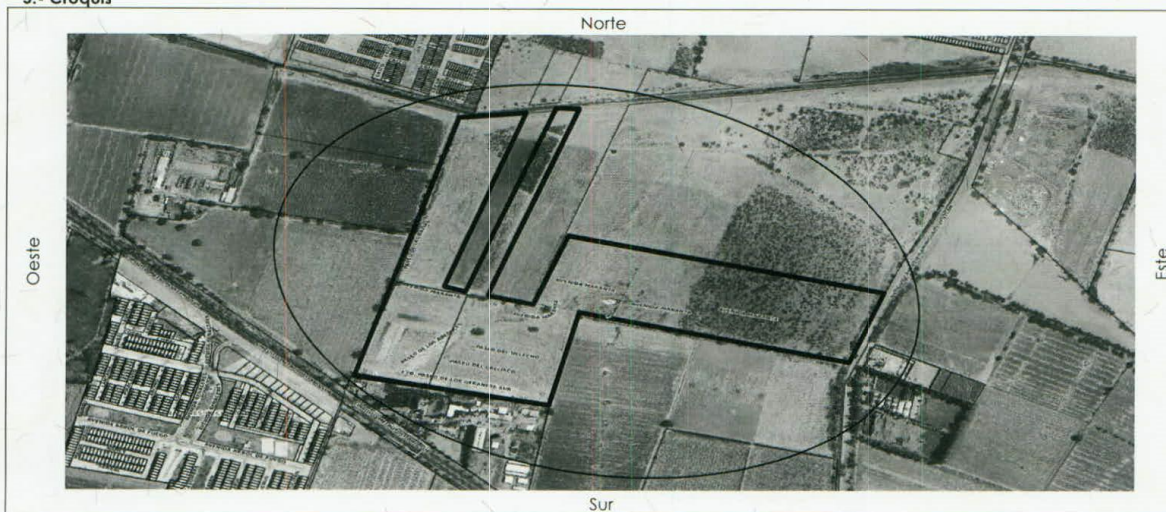

6.- Conceptos de Cobro

Descripción	Cantidad	Unidad	P.U.	Costo
FORMATO SOLICITUD DE LICENCIA	1	UNIDAD	\$144.00	\$144.00
DESIGNACIÓN DE NÚMERO OFICIAL	1	UNIDAD	\$281.00	\$281.00
DICTAMEN DE ALINEAMIENTO PARA INMUEBLES MAYOR A 25 MTS	1	UNIDAD	\$3197.00	\$3197.00

7.- Totales

No. de Recibo	<b>SUBTOTAL</b>
<b>CNT01137865</b>	<b>\$3622.00</b>
EL SIGUIENTE ALINEAMIENTO ESTA SUJETO A LAS DISPOSICIONES DEL DICTAMEN DE TRAZO, USOS Y DESTINOS ESPECIFICOS DEL SUELO <b>097-01/15-VI/U-29-II (REVISION)</b> . EL PRESENTE ALINEAMIENTO NO AUTORIZA LA TALA O PODA DE ÁRBOLES, NI MODIFICAR ESCURRIMIENTOS, CAUCES, ARROYOS O CUERPOS DE AGUA, ETC. EN CASO DE SER NECESARIO DEBERÁ DE TRAMITAR EL PERMISO ANTE LA AUTORIDAD CORRESPONDIENTE.	<b>DONATIVO DIF TLAJOMULCO</b>
<b>Nota: Deberá de respetar un derecho de vía del Camino A LA CAJILOTA Por 25 ml (12.5 ml al eje central del Camino) más 5 ml de restricción frontal y posterior 3 ml.</b>	<b>\$181.1</b>
	<b>TOTAL</b>
	<b>\$3803.1</b>

Municipio de Tlajomulco de Zúñiga, Jalisco  
DIRECCIÓN GENERAL DE LICENCIAS Y CONTROL A LA EDIFICACIÓN  
**ARQ. EZEQUIEL ARTEAGA PADILLA**  
DIRECTOR GENERAL ADJUNTO DE LICENCIAS Y CONTROL A LA EDIFICACIÓN

Municipio de Tlajomulco de Zúñiga, Jalisco  
DIRECCIÓN GENERAL DE OBRAS PÚBLICAS  
**ING. GUSTAVO RAMOS ALCANTAR**  
DIRECTOR GENERAL DE OBRAS PÚBLICAS

REV. 2 08-MAY-2020



