



DICTAMEN DE ALINEAMIENTO Y NÚMERO OFICIAL

Nº de Control  
**ALIN-382/21**

1.- Ubicación

Calle	ANTIGUO CAMINO A LA PRESA DEL AHOGADO	Número	135	Colonia	ASTURIAS
Población	TLAJOMULCO DE ZÚNIGA	Manzana		Lote	Sección

2.- Nota

EL PRESENTE DICTAMEN ES SOLO DE CARÁCTER INFORMATIVO POR LO QUE NO CONSTITUYE UNA AUTORIZACIÓN PARA EFECTUAR OBRAS O CONSTRUCCIÓN ALGUNA.

3.- Restricciones

Número Oficial que se le Asigna <b>135</b>	Lateral Derecho	0.00	Lateral Izquierdo	0.00
	Frontal		Posterior	
	5.00		3.00	

4.- Datos sobre el solicitante

Nombre

5.- Croquis

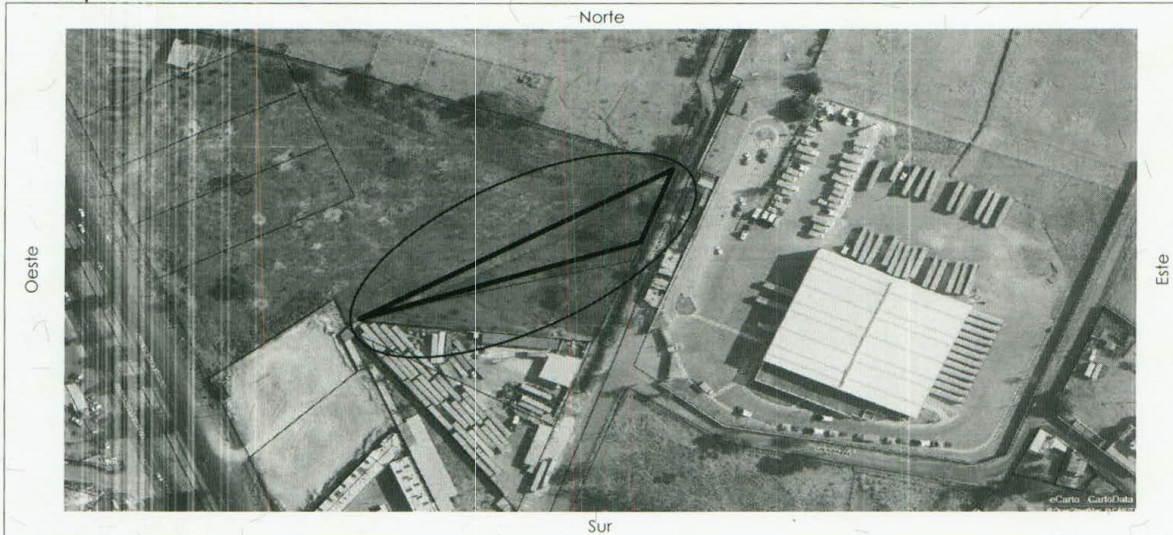

6.- Conceptos de Cobro

Descripción	Cantidad	Unidad	P.U.	Costo
FORMATO SOLICITUD DE LICENCIA	1	UNIDAD	\$144.00	\$144.00
DESIGNACIÓN DE NÚMERO OFICIAL	1	UNIDAD	\$281.00	\$281.00
DICTAMEN DE ALINEAMIENTO PARA INMUEBLES MAYOR A 25 MTS	1	UNIDAD	\$3197.00	\$3197.00

7.- Totales

No. de Recibo		SUBTOTAL
<b>CNT01149796</b>		<b>\$3622.00</b>
EL SIGUIENTE ALINEAMIENTO ESTA SUJETO A LAS DISPOSICIONES DEL DICTAMEN DE TRAZO, USOS Y DESTINOS ESPECIFICOS DEL SUELO <b>097-12/21-III/E-0243</b> . EL PRESENTE ALINEAMIENTO NO AUTORIZA LA TALA O PODA DE ÁRBOLES, NI MODIFICAR ESCURRIMIENTOS, CAUCES, ARROYOS O CUERPOS DE AGUA, ETC. EN CASO DE SER NECESARIO DEBERÁ DE TRAMITAR EL PERMISO ANTE LA AUTORIDAD CORRESPONDIENTE.		DONATIVO DIF TLAJOMULCO
		\$181.1
		TOTAL
NOTA: DEBERÁ RESPETAR LA SERVIDUMBRE RESPECTO A LOS CAUSES QUE COLINDAN CON SU PROPIEDAD SEGÚN LO DETERMINE LA C.N.A.		\$3803.1

Municipio de Tlajomulco de Zúñiga  
**ARQ EZEQUIEL ARTEAGA PADILLA**  
 DIRECTOR GENERAL ADJUNTO DE LICENCIAS Y CONTROL A LA EDIFICACIÓN

Municipio de Tlajomulco de Zúñiga Jalisco  
**ING. GUSTAVO RAMOS ALCANTAR**  
 DIRECTOR GENERAL DE OBRAS PÚBLICAS

REV. 2-08-MAY-2020



