



DICTAMEN DE ALINEAMIENTO Y NÚMERO OFICIAL

Nº de Control  
**0551**  
ALIN-290/21

1.- Ubicación

Calle	<b>VALLARTA ORIENTE</b>	Número	<b>33</b>	Colonia	<b>CENTRO</b>
Población	<b>TLAJOMULCO DE ZUÑIGA</b>	Manzana		Lote	<b>F-III Sección</b>

2.- Nota

EL PRESENTE DICTAMEN ES SOLO DE CARÁCTER INFORMATIVO POR LO QUE NO CONSTITUYE UNA AUTORIZACIÓN PARA EFECTUAR OBRAS O CONSTRUCCIÓN ALGUNA.

3.- Restricciones

Número Oficial que se le Asigna  <b>33</b>	Lateral Derecho	<b>0.00</b>	Lateral Izquierdo	<b>0.00</b>
	Frontal	<b>0.00 Y 2.00</b>	Posterior	<b>3.00</b>

4.- Datos sobre el solicitante

Nombre \_\_\_\_\_

5.- Croquis

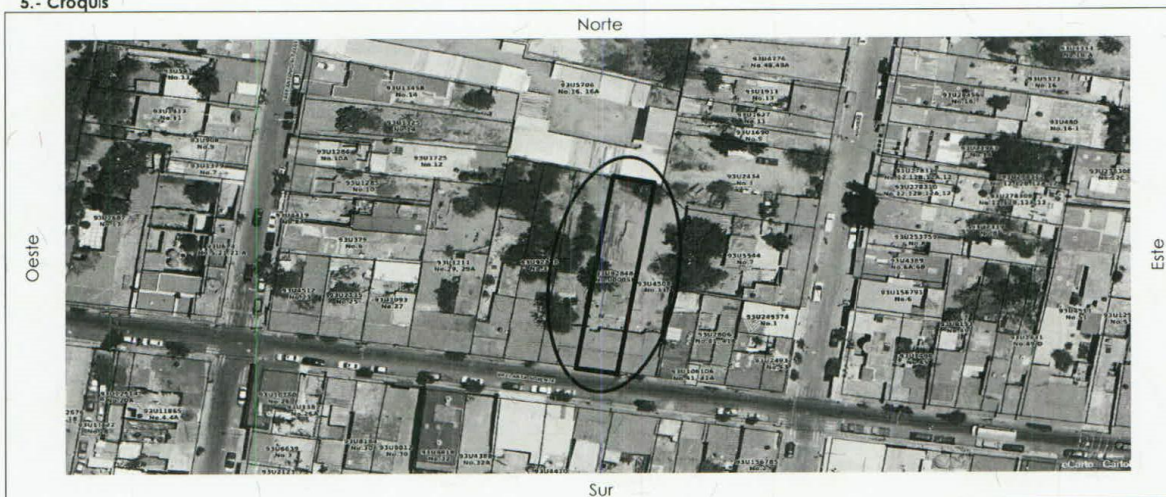

6.- Conceptos de Cobro

Descripción	Cantidad	Unidad	P.U.	Costo
FORMATO SOLICITUD DE LICENCIA	1	UNIDAD	\$144.00	\$144.00
DESIGNACIÓN DE NÚMERO OFICIAL	1	UNIDAD	\$281.00	\$281.00
DICTAMEN DE ALINEAMIENTO PARA INMUEBLES DE HASTA 8 MTS	1	UNIDAD	\$320.00	\$320.00

7.- Totales

No. de Recibo	<b>CNT01110957</b>	SUBTOTAL	<b>\$745.00</b>
EL SIGUIENTE ALINEAMIENTO ESTA SUJETO A LAS DISPOSICIONES DEL DICTAMEN DE TRAZO, USOS Y DESTINOS ESPECIFICOS DEL SUELO <b>097-01/21-IV/E-372</b> . EL PRESENTE ALINEAMIENTO NO AUTORIZA LA TALA O PODA DE ÁRBOLES, NI MODIFICAR ESCURRIMIENTOS, CAUCES, ARROYOS O CUERPOS DE AGUA, ETC. EN CASO DE SER NECESARIO DEBERÁ DE TRAMITAR EL PERMISO ANTE LA AUTORIDAD CORRESPONDIENTE.		DONATIVO DIF TLAJOMULCO	<b>\$37.25</b>
		TOTAL	<b>\$782.25</b>

**ARQ. ELQUELE ARTEAGA PADILLA**  
DIRECTOR GENERAL ADJUNTO DE LICENCIAS Y CONTROL A LA EDIFICACIÓN

Municipio de Tlajomulco  
**ING. GUSTAVO RAMOS ALCANTAR**  
DIRECCIÓN GENERAL DE OBRAS PÚBLICAS  
DIRECTOR GENERAL DE OBRAS PÚBLICAS

REV. 2 08-MAY-2020



