



DICTAMEN DE ALINEAMIENTO Y NÚMERO OFICIAL

Nº de Control
Nº 0528
ALIN-205/21

1.- Ubicación

Calle	CARRETERA A CHAPALA KM. 17.8	Número	17505	Colonia	GRANJAS PROVIDENCIA
Población	TLAJOMULCO DE ZUÑIGA	Manzana		Lote	Sección

2.- Nota

EL PRESENTE DICTAMEN ES SOLO DE CARÁCTER INFORMATIVO POR LO QUE NO CONSTITUYE UNA AUTORIZACIÓN PARA EFECTUAR OBRAS O CONSTRUCCIÓN ALGUNA.

3.- Restricciones

Número Oficial que se le Asigna 17505	Lateral Derecho	0.00	Lateral Izquierdo	0.00
	Frontal	5.00	Posterior	3.00

4.- Datos sobre el solicitante

Nombre

5.- Croquis

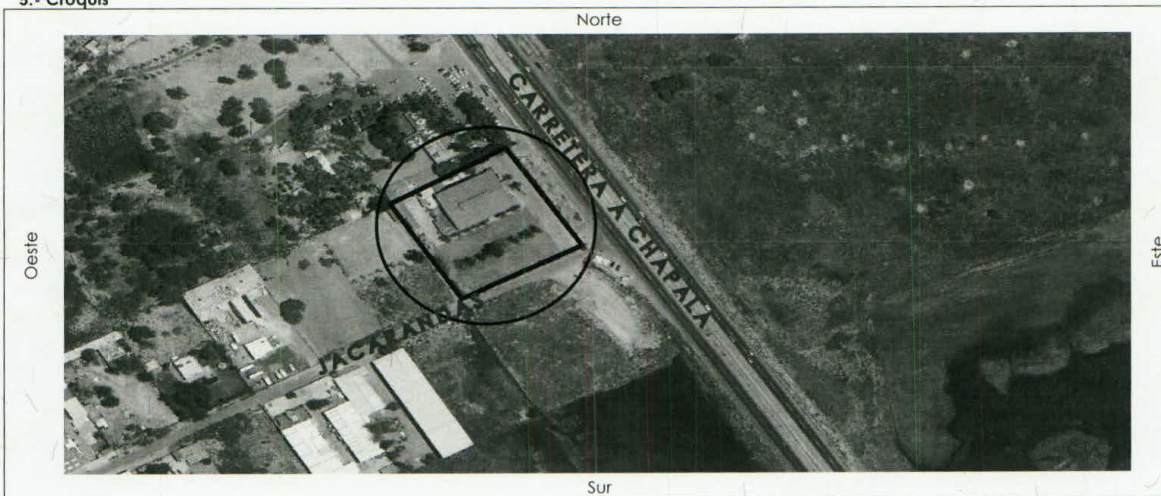

6.- Conceptos de Cobro

Descripción	Cantidad	Unidad	P.U.	Costo
FORMATO SOLICITUD DE LICENCIA	1	UNIDAD	\$144.00	\$144.00
DESIGNACIÓN DE NÚMERO OFICIAL	1	UNIDAD	\$281.00	\$281.00
DICTAMEN DE ALINEAMIENTO PARA INMUEBLES MAYOR A 25 MTS	1	UNIDAD	\$3197.00	\$3197.00

7.- Totales

No. de Recibo	CNT01109487	SUBTOTAL	\$3622.00
EL SIGUIENTE ALINEAMIENTO ESTA SUJETO A LAS DISPOSICIONES DEL DICTAMEN DE TRAZO, USOS Y DESTINOS ESPECIFICOS DEL SUELO 097-10/20-VIII/E-626 . EL PRESENTE ALINEAMIENTO NO AUTORIZA LA TALA O PODA DE ÁRBOLES, NI MODIFICAR ESCURRIMIENTOS, CAUCES, ARROYOS O CUERPOS DE AGUA, ETC. EN CASO DE SER NECESARIO DEBERÁ DE TRAMITAR EL PERMISO ANTE LA AUTORIDAD CORRESPONDIENTE.		DONATIVO DIF TLAJOMULCO	\$181.1
Nota: Deberá de respetar un derecho de vía de la Carretera A CHAPALA Por 60 ml (30ml al eje central de la Carretera) más 5 ml de restricción frontal y posterior 3 ml.		TOTAL	\$3803.1

ARQ EZEQUIEL ARTEAGA PADILLA
DIRECTOR GENERAL ADJUNTO DE LICENCIAS Y CONTROL A LA EDIFICACIÓN

Municipio de Tlajomulco
de Zúñiga, Jalisco
DIRECCIÓN GENERAL DE OBRAS PÚBLICAS
ING. GUSTAVO RAMOS ALCANTAR
DIRECTOR GENERAL DE OBRAS PÚBLICAS

REV. 2.08-MAY-2020



