



Folio: **00416**

Nº de Control  
**ALIN-073/21**

1.- Ubicación

Calle	<b>PROLONGACION AV. LOPEZ MATEOS</b>	Número	<b>2915</b>	Colonia	<b>LA TIJERA</b>
Población	<b>TLAJOMULCO DE ZUÑIGA</b>	Manzana		Lote	Sección

2.- Nota

EL PRESENTE DICTAMEN ES SOLO DE CARÁCTER INFORMATIVO POR LO QUE NO CONSTITUYE UNA AUTORIZACIÓN PARA EFECTUAR OBRAS O CONSTRUCCIÓN ALGUNA.

3.- Restricciones

Número Oficial que se le Asigna  <b>2915</b>	Lateral Derecho	<b>0.00</b>	Lateral Izquierdo	<b>0.00</b>
	Frontal	<b>5.00</b>	Posterior	<b>3.00</b>

4.- Datos sobre el solicitante

Nombre	
--------	--

5.- Croquis

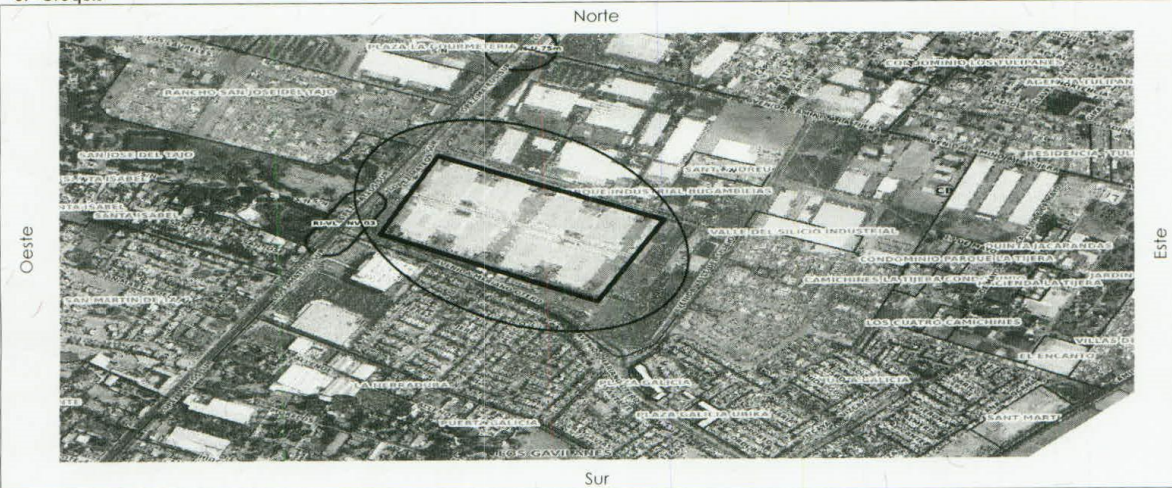

6.- Conceptos de Cobro

Descripción	Cantidad	Unidad	P.U.	Costo
FORMATO SOLICITUD DE LICENCIA	1	UNIDAD	\$144.00	\$144.00
DESIGNACIÓN DE NÚMERO OFICIAL	1	UNIDAD	\$281.00	\$281.00
DICTAMEN DE ALINEAMIENTO PARA INMUEBLES MAYOR A 25 MTS	1	UNIDAD	\$3197.00	\$3197.00

7.- Totales

No. de Recibo	<b>CNT01073137</b>	<b>SUBTOTAL</b>
EL SIGUIENTE ALINEAMIENTO ESTA SUJETO A LAS DISPOSICIONES DEL DICTAMEN DE TRAZO, USOS Y DESTINOS ESPECIFICOS DEL SUELO <b>097-02/21-II/E-103</b> . EL PRESENTE ALINEAMIENTO NO AUTORIZA LA TALA O PODA DE ÁRBOLES, NI MODIFICAR ESCURRIMIENTOS, CAUCES, ARROYOS O CUERPOS DE AGUA, ETC. EN CASO DE SER NECESARIO DEBERÁ DE TRAMITAR EL PERMISO ANTE LA AUTORIDAD CORRESPONDIENTE. Nota: Deberá de respetar un derecho de vía de la Carretera LÓPEZ MATEOS Por 60 ml (30ml al eje central de la Carretera) más 5 ml de restricción frontal y posterior 3 ml.		<b>\$3622.00</b>
		<b>DONATIVO DIF TLAJOMULCO</b>
		<b>\$181.1</b>
		<b>TOTAL</b>
		<b>\$3803.1</b>

*[Handwritten Signature]*  
**ARQ EZQUIEL ARTEAGA PADILLA**  
 DIRECTOR DE LICENCIAS  
 REV. 2.08-MAY-2020

*[Handwritten Signature]*  
**ING MIGUEL ALEJANDRO VAZQUEZ SAHAGÚN**  
 ENCARGADO DEL DESPACHO DE LA DIRECCIÓN GENERAL DE OBRAS PÚBLICAS



