



Folio: **00379**

Nº de Control
ALIN-047/21

1.- Ubicación

Calle	CARRETERA GUADALAJARA - CHAPALA	Número	9002	Colonia	JARDINES DE LA CALERA
Población	TLAJOMULCO DE ZUÑIGA	Manzana		Lote	F-I Sección

2.- Destino de las Construcciones

EL PRESENTE DICTAMEN ES SOLO DE CARÁCTER INFORMATIVO POR LO QUE NO CONSTITUYE UNA AUTORIZACIÓN PARA EFECTUAR OBRAS O CONSTRUCCIÓN ALGUNA.

3.- Restricciones

Número Oficial que se le Asigna	Lateral Derecho	Lateral Izquierdo
9002	0.00	0.00
	Frontal	Posterior
	3.00	3.00

4.- Datos sobre el solicitante

Nombre	A/
--------	----

5.- Croquis

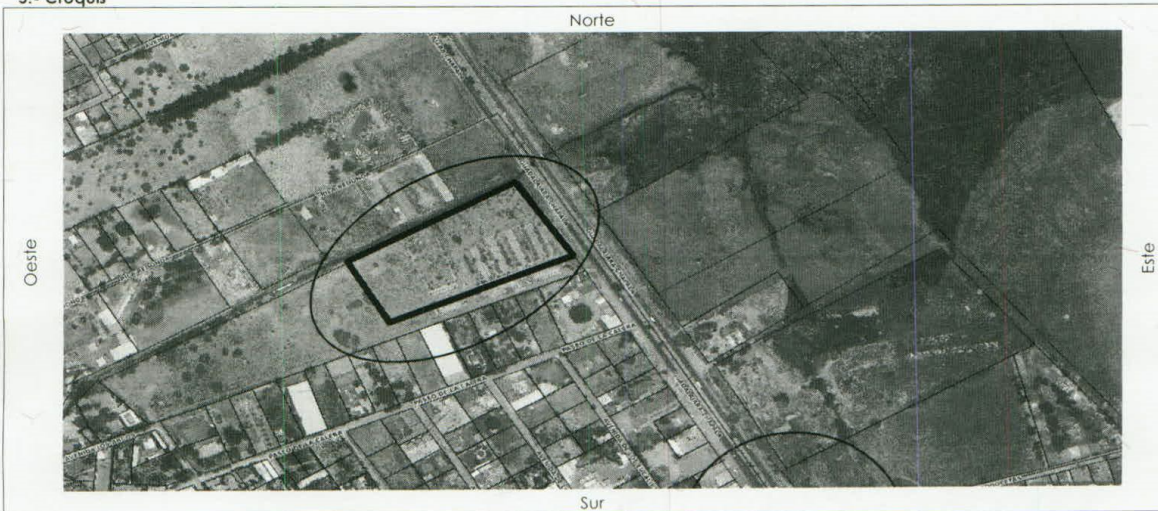

6.- Conceptos de Cobro

Descripción	Cantidad	Unidad	P.U.	Costo
FORMATO SOLICITUD DE LICENCIA	1	UNIDAD	\$144.00	\$144.00
DESIGNACIÓN DE NÚMERO OFICIAL	1	UNIDAD	\$281.00	\$281.00
DICTAMEN DE ALINEAMIENTO PARA INMUEBLES MAYOR A 25 MTS	1	UNIDAD	\$3197.00	\$3197.00

7.- Totales

No. de Recibo	SUBTOTAL
CNT01062668	\$3622.00
EL SIGUIENTE ALINEAMIENTO ESTA SUJETO A LAS DISPOSICIONES DEL DICTAMEN DE TRAZO, USOS Y DESTINOS ESPECIFICOS DEL SUELO 097-10/19-VII/E-202 . EL PRESENTE ALINEAMIENTO NO AUTORIZA LA TALA O PODA DE ÁRBOLES, NI MODIFICAR ESCURRIMIENTOS, CAUCES, ARROYOS O CUERPOS DE AGUA, ETC. EN CASO DE SER NECESARIO DEBERÁ DE TRAMITAR EL PERMISO ANTE LA AUTORIDAD CORRESPONDIENTE.	DONATIVO DIF TLAJOMULCO
	\$181.1
Nota: Deberá de respetar un derecho de vía de la Carretera GUADALAJARA-CHAPALA Por 60 ml (30ml al eje central de la Carretera) más 3 ml de restricción frontal y posterior 3 ml.	TOTAL
NOTA: DEBERÁ RESPETAR LAS RESTRICCIONES QUE SEÑALE LA DEPENDENCIA CORRESPONDIENTE EN SERVIDUMBRE DEL CANAL QUE COLINDA CON EL PREDIO.	\$3803.1

ARQ EZEQUIEL ARTEAGA PADILLA
DIRECTOR LICENCIAS

REV. 2 08-MAY-2020

Municipio de Tlajomulco
de Zúñiga, Jalisco
ING. GUSTAVO RAMOS ALCANTAR
DIRECTOR GENERAL DE OBRAS PÚBLICAS



