

MUNICIPIO DE TLAJOMULCO DE ZÚÑIGA, JALISCO
OFICIALÍA MAYOR
“CONVOCATORIA DE LICITACIÓN PÚBLICA LOCAL”
OM-56/2024

“SERVICIO DE ARMADO Y ENSAMBLE DE PAQUETES DE MOCHILAS CON ÚTILES ESCOLARES PARA EL GOBIERNO MUNICIPAL DE TLAJOMULCO DE ZÚÑIGA, JALISCO”

El Municipio de Tlajomulco de Zúñiga, Jalisco a través de su Unidad de Compras ubicada en el primer piso del edificio de la calle Higuera número 70, Colonia Centro en Tlajomulco de Zúñiga, Jalisco, con teléfono 01 (33) 32 83 44 00 invita a las Personas Físicas y/o Morales interesadas, a participar en la LICITACIÓN PÚBLICA LOCAL para la “**SERVICIO DE ARMADO Y ENSAMBLE DE PAQUETES DE MOCHILAS CON ÚTILES ESCOLARES PARA EL GOBIERNO MUNICIPAL DE TLAJOMULCO DE ZÚÑIGA, JALISCO**”, ello de conformidad con el artículo 134 de la Constitución Política de los Estados Unidos Mexicanos, así como el procedimiento que se establece en el Capítulo Segundo “De la Licitación Pública”, previsto por la Ley de Compras Gubernamentales, Enajenaciones y Contratación de Servicios del Estado de Jalisco y sus Municipios, y a efecto de normar el desarrollo de la presente Licitación, se emite la siguiente:



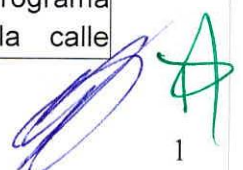

CONVOCATORIA:
CRONOGRAMA

Número de Licitación.	OM-56/2024
Pago de Derechos de las Bases.	\$1,411.00 de conformidad con el artículo 143 fracción IX de la Ley de Ingresos del Municipio de Tlajomulco de Zúñiga, Jalisco.
Aprobación de Bases por el Comité.	Viernes 25 de octubre del 2024
Publicación de la Convocatoria en el portal web del Municipio de Tlajomulco de Zúñiga, Jalisco (en formato descargable).	Viernes 25 de octubre del 2024
Muestras físicas disponibles para los licitantes	Viernes 25 al 30 de octubre del 2024 de 10:00 a 14:00 hrs. En la calle Higuera 128 local 2, Tlajomulco centro.
Entrega de preguntas para Junta Aclaratoria y correo electrónico para el envío de preguntas.	Hasta el miércoles 30 de octubre del 2024 a las 10:00 horas, correo: licitaciones@tlajomulco.gob.mx
Fecha, hora y lugar de la celebración de la primera Junta de Aclaraciones (art. 59, F. III, Ley)	Viernes 01 de noviembre del 2024 a las 12:00 horas, en la Dirección de Recursos Materiales, primer piso del Centro Administrativo (CAT), ubicado en la calle de Higuera número #70, Colonia Centro, Tlajomulco de Zúñiga, Jalisco, México.
Entrega de muestras físicas por parte de los licitantes	Lunes 04 de noviembre 2024 a las 10:00 a las 13:00 horas, en la Dirección del Programa Estudiante Aprueba ubicado en la calle

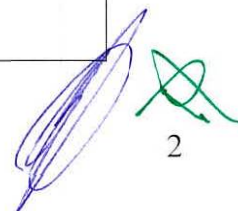

	Higuera 128 local 2, en Tlajomulco de Zúñiga Jalisco
Entrega de certificado de validación de la Dirección del Programa Estudiante Aprueba y entrega de certificado de laboratorio.	Jueves 07 de noviembre del 2024 con horario de las 10:00 a las 13:00 hrs. en la Dirección del Programa Estúdiate Aprueba, ubicado en la calle Higuera 128 local 2, en Tlajomulco de Zúñiga Jalisco
Fecha, hora y lugar de celebración del acto de presentación de proposiciones (art. 59, F. III, Ley).	La presentación de proposiciones iniciará el Viernes 08 de noviembre 2024 a las 8:10 y concluirá a las 8:40 horas en el inmueble ubicado en el Sala de Juntas, planta baja, del Hotel Encore (Plaza "La Gourmetería"), ubicado en el número 1710 de la Avenida López Mateos Sur, Colonia Santa Isabel, Tlajomulco de Zúñiga, Jalisco. C.P. 45645.
Fecha, hora y lugar de celebración del acto de apertura de proposiciones (art. 59, F. III, Ley).	La apertura de proposiciones iniciará el viernes 08 de noviembre 2024 a las 8:45 horas en el inmueble ubicado en el Sala de Juntas, planta baja, del Hotel Encore (Plaza "La Gourmetería"), ubicado en el número 1710 de la Avenida López Mateos Sur, Colonia Santa Isabel, Tlajomulco de Zúñiga, Jalisco. C.P. 45645 dentro de la sesión de Comité de Adquisiciones.
Resolución del ganador.	En fecha de apertura de proposiciones o hasta 20 días hábiles posteriores, mismo lugar.
Origen de los Recursos (art. 59, F. I, Ley)	Municipal
Carácter de la Licitación (Art. 55 y 59, F. IV, Ley).	Local
Idioma en que deberán presentarse las proposiciones, anexos y folletos (Art. 59, F. IV, Ley).	Español
Ejercicio Fiscal que abarca la Contratación (Art. 59, F. X, Ley).	2024.
Se acredita la suficiencia presupuestal (Art. 50, Ley).	SI
Tipo de contrato (Art. 59, F. X, Ley).	Contrato o pedido (Orden de Compra) cerrado.
Aceptación de proposiciones Conjuntas (Art. 59, F. X, Ley).	SI
Adjudicación de los Bienes o Servicios (por partida/todo a un solo proveedor (Art. 59, F. XI, Ley).	Se podrá adjudicar a varios licitantes.



Área requirente de los Bienes o Servicios.	Coordinación General de Construcción de Comunidad
La partida presupuestal, de conformidad con el clasificador por objeto del gasto.	4411
Participación de testigo Social (Art. 37, Ley).	NO
Criterio de evaluación de propuestas (Art. 59, F. XII, Ley).	Binario
1.- Descripción detallada de los bienes o servicios con requisitos técnicos mínimos, desempeño, cantidades y condiciones de entrega (Art. 59, F. II, Ley).	Se señalan en el Anexo 1
Anexos que cuenta con la relación enumerada de requisitos y documentos que deberán de presentar los licitantes incluyendo:	
2.- Cotización	 Anexo 2
3.- Acreditación Legal	 Anexo 3
4.- Manifestación de NO encontrarse en los supuestos del Art 52 de la Ley	 Anexo 4
5.- Manifestación de Integridad y NO colusión	 Anexo 4
Plazo de presentación de propuestas (Art. 60, Ley).	Normal: 14 días (supera)
Domicilio de las Oficinas del Órgano Interno de Control Municipal lugar donde podrán presentarse inconformidades.	Independencia 105 Sur, colonia centro en Tlajomulco de Zúñiga, Jalisco



Para los fines de estas bases, se entiende por:

“CONVOCANTE”	Municipio de Tlajomulco de Zúñiga, Jalisco
“DOMICILIO”	Higuera No. 70, Col. Centro, Tlajomulco de Zúñiga, Jalisco.
“COMITÉ”	Comité de Adquisiciones del Municipio de Tlajomulco de Zúñiga, Jalisco
“UNIDAD CENTRALIZADA DE COMPRAS”	Unidad Centralizada de Compras de Recursos Materiales (Higuera no. 70, primer piso del Centro Administrativo Tlajomulco CAT, Colonia. Centro, Tlajomulco de Zúñiga, Jalisco).
“LEY”	Ley de Compras Gubernamentales, Enajenaciones y Contratación de Servicios del Estado de Jalisco y sus Municipios
“LICITANTE”	Persona Física o Moral (Razón Social) Licitante en el proceso de licitación.

"REGLAMENTO"	Reglamento de Adquisiciones para el Municipio de Tlajomulco de Zúñiga, Jalisco
"PROVEEDOR"	Licitante Adjudicado.
"PROCESO"	La Licitacion de: "OM-56/2024 "SERVICIO DE ARMADO Y ENSAMBLE DE PAQUETES DE MOCHILAS CON ÚTILES ESCOLARES PARA EL GOBIERNO MUNICIPAL DE TLAJOMULCO DE ZÚÑIGA, JALISCO" los cuales están descritos en los anexos de las presentes bases.

Las Bases de Licitación así como sus respectivos anexos fueron aprobados por unanimidad por el Comité de Adquisiciones del Municipio de Tlajomulco de Zúñiga, Jalisco; la propuesta del "LICITANTE" deberá sujetarse a las especificaciones señaladas en las Bases de esta Licitación y de cada uno de sus Anexos y para ello cada uno de los licitantes deberá de inscribirse en el presente proceso mediante el pago de derechos de Bases de Licitación y registro en lista de licitantes, ello con fundamento en el artículo 133 fracción IX de la Ley de Ingresos del Municipio de Tlajomulco de Zúñiga, Jalisco, por ello deberán de acudir con la orden de pago adjunta al formato PDF que se encuentra firmado de esta convocatoria a cualquiera de las cajas de la 6 a la 16 de la recaudadora central ubicada en Planta Baja de la calle Higuera no. 70, del Centro Administrativo Tlajomulco CAT, Colonia Centro, Tlajomulco de Zúñiga, Jalisco a pagar la cantidad señalada en el apartado costo de las bases, una vez hecho esto se le entregará un recibo oficial con el que deberá de acudir a la Dirección de Recursos Materiales ubicadas en calle Higuera no. 70, primer piso del Centro Administrativo Tlajomulco CAT, colonia Centro, Tlajomulco de Zúñiga, Jalisco, lugar donde se deberá de registrar y le entregaran copias simples y formato Word de la Convocatoria, Bases y Anexos del presente proceso.

Atentamente



 Ing. Jose Rafael Martinez Valencia
 Director de Recursos Materiales
 Municipio de Tlajomulco
 de Zúñiga, Jalisco

**DIRECCIÓN
 DE RECURSOS
 MATERIALES**

**ANEXO 1
ESPECIFICACIONES
OM-56/2024**

“SERVICIO DE ARMADO Y ENSAMBLE DE PAQUETES DE MOCHILAS CON ÚTILES ESCOLARES PARA EL GOBIERNO MUNICIPAL DE TLAJOMULCO DE ZÚÑIGA, JALISCO”

No.	Descripción	FECHA DE ENTREGA MÁXIMA	PIEZAS POR CAJA	De 1 hasta la cantidad de
1	Mochila con útiles para preescolar	15 de noviembre	18	10,629
2	Mochila con útiles para primaria (1° y 2°)	15 de noviembre	14	12,640
3	Mochila con útiles para primaria (3° a 6°)	15 de noviembre	10	300
4	Mochila con útiles para secundaria	15 de noviembre	10	10,430

- a) Las cantidades solicitadas podrán ser desde 1 (una) pieza, hasta la cantidad descrita en la tabla anterior.
- b) El Gobierno Municipal de Tlajomulco de Zúñiga, a través de la Coordinación General de Construcción de Comunidad en conjunto con la Dirección del Programa Estudiante Aprueba realizará el pedido con la cantidad exacta piezas, a más tardar 10 días después del día de la Resolución de Ganadores de la licitación.
- c) El Gobierno Municipal de Tlajomulco de Zúñiga, a través de la Coordinación General de Construcción de Comunidad en conjunto con la Dirección del Programa Estudiante Aprueba podrá realizar pedidos posteriores a la firma del contrato, toda vez que éstos no excedan las cantidades descritas en la Tabla 1. (Cantidades y fechas de entrega)
- d) Los bienes solicitados en cualquier pedido adicional deberán de entregarse en un plazo no mayor de 20 (veinte) días naturales contados a partir de la fecha en que se realice dicho pedido.

A. **LUGAR DE ENTREGA:** Los bienes objeto de la presente licitación, deberán entregarse en las instalaciones que designe la Coordinación General Construcción de Comunidad en conjunto con la dirección General de Políticas Públicas y la Dirección del Programa Estudiante Aprueba del Gobierno Municipal de Tlajomulco de Zúñiga.

B. GENERALIDADES DE LA ENTREGA:

- a. Condiciones





- Todos los de útiles deberán entregarse dentro de una mochila.
- La distribución de diseños para cada partida, se entregará al proveedor(es) que resulte(n) adjudicado(s).
- Los bienes objeto de la presente licitación, deberán ser entregados en un pallet (en tarima de madera medidas 1 mt x 1.20mts) y con emplaye para su fácil carga y descarga.
- Al momento de su llegada serán recibidos por personal de la Coordinación General de Construcción de Comunidad en conjunto con la Dirección del Programa Estudiante Aprueba.
- Se recibirán entregas en cajas de cartón de corrugado doble con las siguientes medidas: 35 cm. de ancho x 60 cm. de largo por 40 cm. de altura.
- No está permitido combinar partidas de mochilas dentro de una misma caja.
- Cada caja deberá de ir identificada con una etiqueta cuyo diseño será proporcionado por parte del Gobierno de Tlajomulco de Zúñiga.
- La Coordinación General de Construcción de Comunidad en conjunto con la Dirección del Programa Estudiante Aprueba del Gobierno Municipal de Tlajomulco de Zúñiga, determinará si se permite la entrega anticipada de parcialidades.
- Sólo se recibirán cajas que contengan las siguientes cantidades:

Partida	Piezas por Caja
1.- Mochila con útiles para preescolar	18
2.- Mochila con útiles para primaria (1° y 2°)	14
3.- Mochila con útiles para primaria (3° a 6°)	10
3.- Mochila con útiles para secundaria (1° a 3°)	10

Verificación de útiles

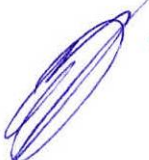
- El proveedor adjudicado deberá asignar bajo su costo y responsabilidad 2 personas por cada partida durante 15 días hábiles.
- El personal asignado a esta función realizará la inspección de entrada de las mochilas al almacén, con base a las especificaciones de los diseños, rótulos y artículos de las presentes bases de licitación.

- La Coordinación General de Construcción de Comunidad en conjunto con la Dirección de Estudiante Aprueba supervisará el trabajo realizado por dicho personal.
- El personal asignado se sujetará a las fechas y horarios que establezca la Coordinación en conjunto con la dirección de Estudiante Aprueba.

Sanción de verificación

- En caso de no cumplir las especificaciones de los diseños, rótulos y artículos de las presentes bases de licitación, se rechazará la totalidad de las mochilas.



Partida	Cantidad piezas	Artículo	Especificaciones	Empaque y Entrega
1	hasta la cantidad de 10,629 preescolar	1	Mochila escolar tipo backpack en lona costurada de poliéster 600 (modelos diferentes, colores y diseño con base a especificaciones marcadas en las presentes bases)	Todos los útiles deberán entregarse dentro de una mochila con las especificaciones y diseños marcados en las presentes bases.
		1	Cuaderno cosido con hilo poliéster para costura interior y exterior, de cuadrícula grande, tamaño profesional de 19.5 x 25 cm., de 100 hojas, con las páginas impresas con margen rojo el rayado azul, papel bond de 52 gr., pasta de 16pts.	Cada mochila deberá entregarse dentro de una bolsa sellada e identificada con grado como indica el anexo. La distribución de diseños para cada partida se entregará al proveedor(es) que resulte(n) adjudicado(s). Cada paquete deberá entregarse en una caja de cartón doble corrugado.
		1	Caja c/12 lápices largos (tamaño 17.8 cm) de colores, de madera reforestada, forma redonda, puntilla 4 mm., "No toxico".	Solo se recibirán entregas en tarimas de madera con medida de 1m x 1.2 m con estivas de 20 cajas por tarima emplayadas, cuya norma de empaque es de 18 mochilas por caja.
		1	Caja de crayones con 6 piezas jumbo fabricado en cera con pigmentos orgánicos ruptura mínima de 2.4 kg., diferentes colores "No toxico".	Se permitirán entregas parciales siempre y cuando se entreguen cajas completas.
		1	Masa moldeable presentación bote de 250grs. Diferentes colores "No toxico".	La caja deberá etiquetarse con cantidad de mochilas y grado, así como con la imagen del Gobierno Municipal de Tlajomulco de Zúñiga
		1	Tijera escolar de 5" punta roma, hoja de acero inoxidable con mango de plástico.	
		1	Brocha de 1" de pelo de cerdo con mango de madera	
		1	Pegamento en barra de 9 gr "No toxico".	
		1	Paquete de papel bond c/50 hojas blancas tamaño carta peso mínimo 75gr/m2.	
		1	Mandil estilo chaleco o casaca en vinil 100%, satinado, unisex, unitalla.	
			Estuche porta lapicero escolar flexible, material poliéster 600, con cierre nylon de 5 mm, con las siguientes medidas de altitud 11.5 cm y longitud de 22 cm.	
2	hasta la cantidad de 12,640 Primaria de 1º Y 2º	1	Mochila Escolar tipo backpack en lona costurada de poliéster (modelos diferentes, colores y diseños con base a especificaciones marcadas en las presentes bases)	Todos los útiles deberán entregarse dentro de una mochila con las especificaciones y diseños marcados en las presentes bases.
		2	Cuadernos cosidos con hilo poliéster para costura interior y exterior, de raya, tamaño profesional de 19.5 x 25 cm., de 100 hojas, con las páginas impresas con margen rojo el rayado azul, papel bond de 52 gr., pasta de 16pts. (Impresión con base a diseño especificado en las presentes bases).	Cada mochila deberá entregarse dentro de una bolsa sellada e identificada con grado como indica el anexo. La distribución de diseños para cada partida se entregará al proveedor(es) que resulte(n) adjudicado(s). Cada paquete



8

1	Cuaderno cosido con hilo poliéster para costura interior y exterior, de cuadro grande, tamaño profesional de 19.5 x 25 cm., de 100 hojas, con las páginas impresas con margen rojo el rayado azul, papel bond de 52 gr., pasta de 16pts. (Impresión con base a diseño especificado en las presentes bases).
1	Lápiz de madera grafito del número 2 forma hexagonal, con puntilla 2.5mm con borrador. "No toxico".
1	Lápiz bicolor de madera forma hexagonal con puntilla 2.5mm azul y roja, "No toxico".
1	Goma para borrar tipo bloque medidas de 3 x 4 x 1 cm color blanco. "No toxico".
1	Caja c/12 lápices largos (tamaño 17.8 cm) de colores, de madera reforestada, forma redonda, puntilla 4 mm., "No toxico" (impresión con base a diseño especificado en las presentes bases).
1	Pegamento en barra de 9 gr "No toxico".
1	Sacapuntas plástico con depósito, mediadas mínimas: diámetro 4.3cms y altura de 3.5 forma redonda
1	Tijera escolar de 5" punta roma, hoja de acero inoxidable con mango de plástico.
1	Paquete de papel bond c/50 hojas blancas tamaño carta peso mínimo 75gr/m2.
1	Estuche porta lapicero escolar flexible, material poliéster 600, con cierre nylon de 5 mm, con las siguientes medidas de altitud 11.5 cm y longitud de 22 cm.}
1	Mochila Escolar tipo backpack en lona costurada de poliéster (modelos diferentes, colores y diseños con base a especificaciones marcadas en las presentes bases)
1	Cuaderno con encuadernación doble "O" con alambre recubierto color negro de 1mm., de cuadrícula chica, de 100 hojas tamaño profesional de 52 grs. Pasta de 16 pts., con las páginas impresas con margen rojo y el rayado azul (impresión con base a diseño especificado en las presentes bases).

deberá entregarse en una caja de cartón doble corrugado.

Solo se recibirán entregas en tarimas de madera con medida de 1m x 1.2 m con estivas de 20 cajas por tarima empleadas, cuya norma de empaque es de 14 mochilas por caja.

Se permitirán entregas parciales siempre y cuando se entreguen cajas completas.

La caja deberá etiquetarse con cantidad de mochilas y grado, así como con la imagen del Gobierno Municipal de Tlajomulco de Zúñiga.

3

Hasta la cantidad de 300 Primaria de 3° Y 6°

Todos los útiles deberán entregarse dentro de una mochila con las especificaciones y diseños marcados en las presentes bases.

Cada mochila deberá entregarse dentro de una bolsa sellada e identificada con grado como indica el anexo.

La distribución de diseños para cada partida se entregará al proveedor(es) que resulte(n) adjudicado(s). Cada paquete

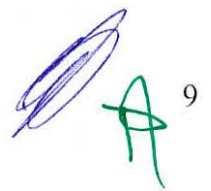
 9

4	Cuadernos con encuadernación doble "O" con alambre recubierto color negro de 1mm de raya, de 100 hojas tamaño profesional de 52 grs. Pasta de 16 pts., con las páginas impresas con margen rojo y el rayado azul (impresión con base a diseño especificado en las presentes bases).
1	Juego de geometría 5 pzas: 1 regla, 2 escuadras, 1 compas de precisión y 1 transportador de 180°.
2	Bolígrafo punto mediano tinta negra.
1	Lápiz de madera grafito del número 2 forma hexagonal, con puntilla 2.5mm con borrador "No toxico".
1	Lápiz bicolor de madera forma redonda con puntilla 2.5mm azul y roja, "No toxico".
1	Goma para borrar tipo bloque medidas de 3 x 4 x 1 cm color blanco. "No toxico"
1	Caja c/12 lápices largos (tamaño 17.8 cm) de colores, de madera reforestada, forma redonda, puntilla 4 mm., "No toxico". (Impresión con base a diseño especificado en las presentes bases).
1	Pegamento en barra de 9 gr "No toxico".
1	sacapuntas escolar de plástico con depósito, medidas mínimas: diámetro 4.3cms y altura de 3.5cms., forma redonda
1	Tijera escolar de 5 " punta roma, hoja de acero inoxidable con mango de plástico.
1	Paquete de papel bond paquete c/50 hojas blancas tamaño carta peso mínimo 75gr/m2.
1	Marca textos tinta fluorescente amarillo con punta de cincel de 3.5 mm, cuerpo largo de punta a punta de 13.7 Cm.
1	Estuche porta lapicero escolar flexible, material poliéster 600, con cierre nylon de 5 mm, con las siguientes medidas de altitud 11.5 cm y longitud de 22 cm.
4	1 Mochila Escolar tipo backpack en lona costurada de poliéster (modelos diferentes,

deberá entregarse en una caja de cartón doble corrugado.

Solo se recibirán entregas en tarimas de madera con medida de 1m x 1.2 m con estivas de 20 cajas por tarima emplayadas, cuya norma de empaque es de 10 mochilas por caja.

Se permitirán entregas parciales siempre y cuando se entreguen cajas completas.

La caja deberá etiquetarse con cantidad de mochilas y grado, así como con la imagen del Gobierno Municipal de Tlajomulco de Zúñiga.

Todos los útiles deberán entregarse dentro de una mochila con las



hasta la
cantidad de
10,430
Secundaria

	colores y diseños con base a especificaciones marcadas en las presentes bases)	especificaciones y diseños marcados en las presentes bases.
3	cuadernos de cuadrícula chica, encuadernación doble "O" con alambre recubierto color negro de 1mm, de 100 hojas, de 52 gr., tamaño profesional, pasta de 16 pts., con las páginas impresas con margen rojo y el rayado azul (impresión con base a diseño especificado en las presentes bases).	Cada mochila deberá entregarse dentro de una bolsa sellada e identificada con grado como indica el anexo. La distribución de diseños para cada partida se entregará al proveedor(es) que resulte(n) adjudicado(s). Cada paquete deberá entregarse en una caja de cartón doble corrugado.
3	Cuadernos de raya, encuadernación doble "O" con alambre recubierto color negro de 1mm, de 100 hojas, de 52 gr., tamaño profesional, pasta de 16 pts., con las páginas impresas con margen rojo y el rayado azul. (Impresión con base a diseño especificado en las presentes bases).	Solo se recibirán entregas en tarimas de madera con medida de 1m x 1.2 cm con estivas de 20 cajas por tarima emplayadas, cuya norma de empaque es de 10 mochilas por caja.
1	Lápiz de madera grafito del número 2 forma hexagonal, con puntilla 2.5mm con borrador. "No toxico".	Se permitirán entregas parciales siempre y cuando se entreguen cajas completas.
1	sacapuntas escolar de plástico con depósito, medidas mínimas: diámetro 4.3cms y altura de 3.5cms., forma redonda.	La caja deberá etiquetarse con cantidad de mochilas y grado, así como con la imagen del Gobierno Municipal de Tlajomulco de Zúñiga.
1	Lápiz bicolor de madera forma redonda con puntilla 2.5mm azul y roja, "No toxico".	
1	Goma para borrar tipo bloque medidas de 3 x 4 x 1 cm color blanco. "No toxico"	
2	Bolígrafos punto mediano tinta negra.	
1	Pegamento en barra de 9 gr "No toxico".	
1	juego de escuadras S/G C/B 25 cm.	
1	Compás de precisión.	
1	regla de 30 cm. y 3 cm. de ancho, graduada en la parte superior con 30 cms. y en la parte inferior con 12 pulgadas flexible e irrompible.	
1	Tijera escolar de 5" punta roma, hoja de acero inoxidable con mango de plástico.	
1	Paquete papel bond paquete c/50 hojas blancas tamaño carta peso mínimo 75gr/m2.	
1	calculadora científica de 56 funciones de 8 + 2 dígitos duo power, solar y de pila AA.	

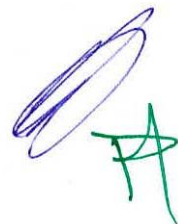

	1	Marca textos tinta fluorescente amarillo con punta de cincel de 3.5 mm, cuerpo largo de punta a punta de 13.7 Cm.
	1	Estuche porta lapicero escolar flexible. Material poliéster 600, con cierre nylon de 5 mm, con las siguientes medidas de altitud 11.5 cm y longitud de 22 cm.

ESPECIFICACIONES TÉCNICAS DE MOCHILA

PREESCOLAR

- Color externo: Gris Oxford
- Tamaño: Largo 25cm x Ancho 12cm x Alto 30cm
- Tela de impresión por sublimación blanca y tela gris: 600x300D, 0.53 mm de espesor
- Forro interior: lado frontal con 210D, lado posterior con 210D
- Piping sin funda de tela en color gris
- Cierres #5 de nylon (color gris) + puller normal
- Bolsa frontal tamaño: 25cm largo x 14cm alto
- Una bolsa de malla lateral de color negro, tamaño: 12cm largo x 15cm alto; elástico: 1 pulgada (en la parte superior)
- Textil parche: 2 piezas (1pc en la correa 5x4cm, 1pc en la parte delantera 3x3cm)
- Correas de corte exterior en estilo "x"



DISEÑOS NIVEL PREESCOLAR:

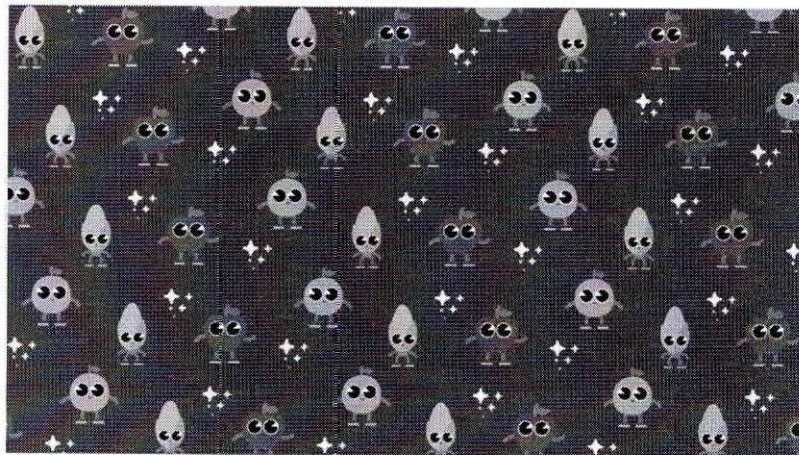

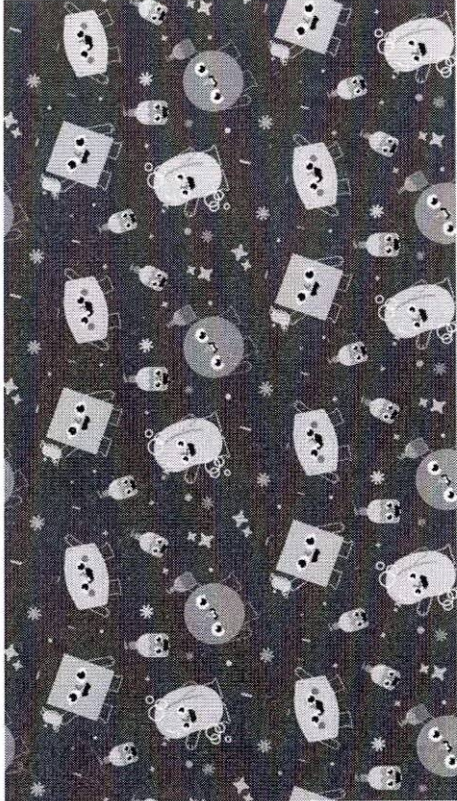
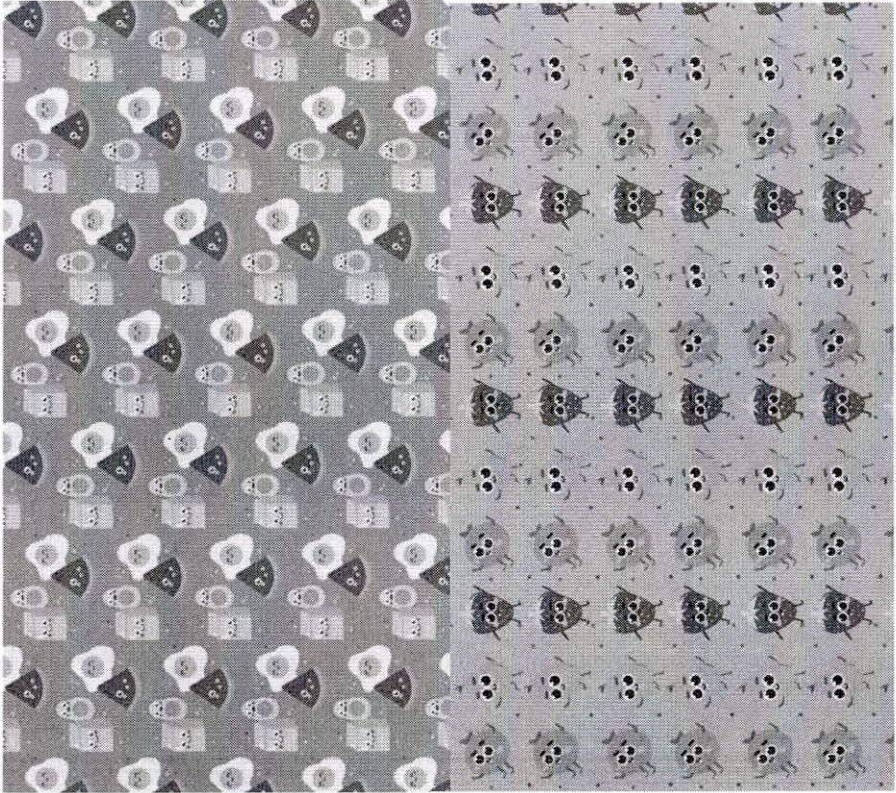

ACCESORIOS:



Forro interno :
Parte frontal con
210D



Cintillas



Tirante

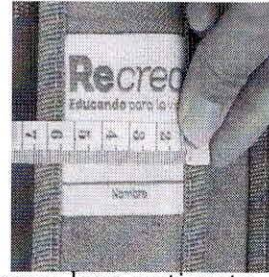

Recrea logo en tirante

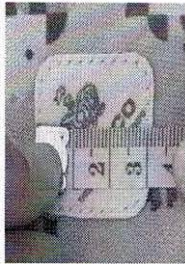

Jalisco logo al frente

ESPECIFICACIONES TÉCNICAS DE MOCHILA

1° a 2° Y 3° a 6° DE PRIMARIA

- Mochila escolar tipo backpack en lona costurada de poliéster 600 (modelos diferentes, colores y diseño con base a especificaciones marcadas).
- Se debe empacar cada mochila con útiles escolares en una bolsa plástica blanca, especificando el grado y con el diseño y logotipo del Gobierno de Jalisco.
- Se deberá empacar los paquetes de mochilas con útiles escolares en cajas nuevas de cartón de corrugado doble con las siguientes medidas: 35 cm. de ancho x 60 cm. de largo x 40 cm. de altura, identificados los paquetes de útiles escolares de acuerdo con el nivel escolar.
- La norma de empaque de la caja debe ser de 14 piezas para primaria 1 y 2 grado.
- La norma de empaque de la caja debe ser de 10 piezas para primaria 3 a 6 grado.

- Color externo: Gris Oxford
- Color en base: NEGRO
- Tamaño: Largo 32cm x Ancho 15cm x Alto 40cm
- Tela de impresión por sublimación blanca y tela gris: 600x300D, 0.53 mm de espesor
- Forro interior: lado posterior con 210D Sin piping
- Bolsa principal: cremallera de nylon (color gris) #8 + tirador de cremallera normal
- Bolso pequeño delantero: Cierre #5 de nylon (color gris) + puller normal, tamaño: Largo 25cm x Alto 16cm
- Una bolsa de malla lateral de color negro, tamaño: 12cm largo x 15cm alto, base de tela 4cm, elástico: 1 pulgada (en la parte superior)
- Textil parche: 2 piezas (1pc en la correa 5x4cm, 1pc en la parte delantera 3x3cm)
- Correas de corte exterior en estilo "x"

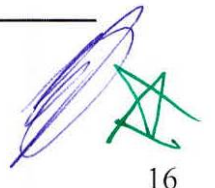

DISEÑOS

PRIMARIA 1-2 GRADOS:

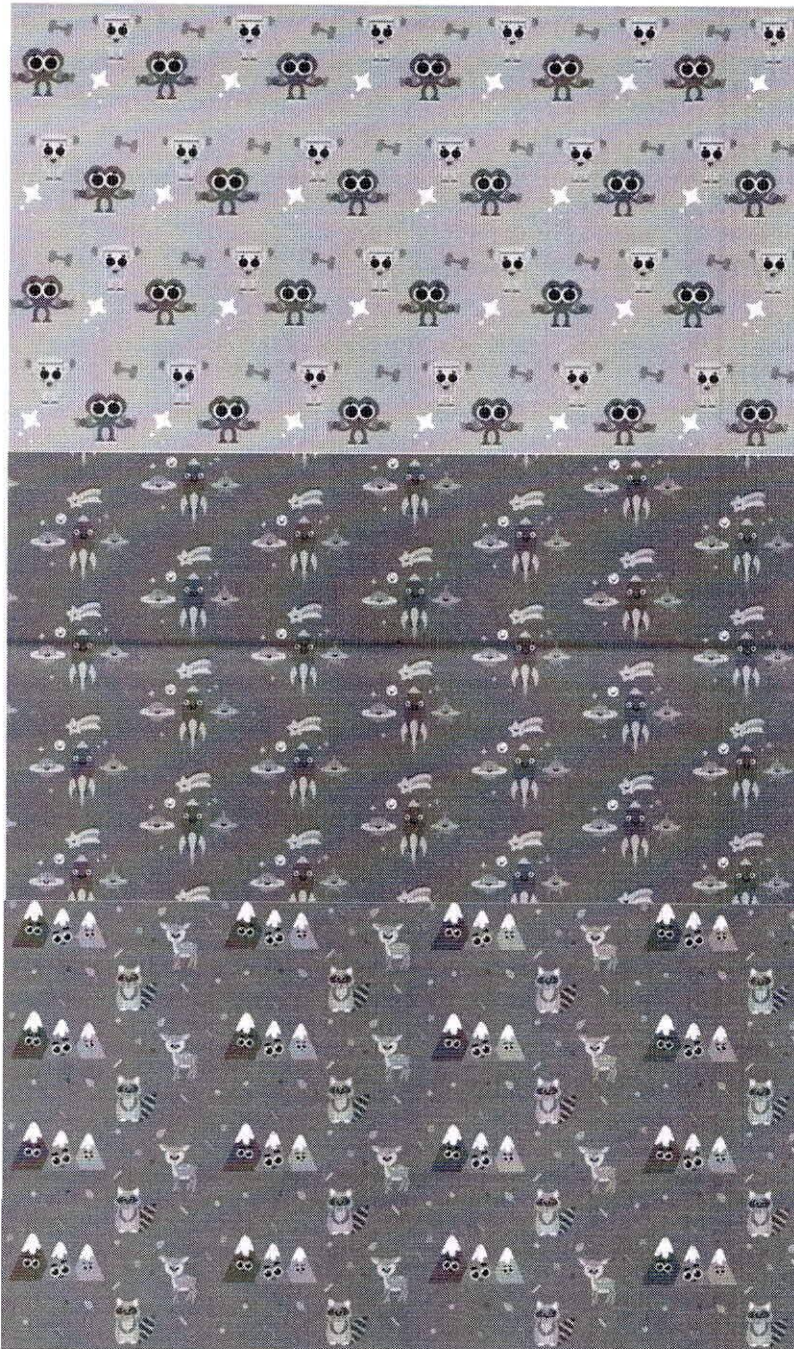

A handwritten signature in blue and green ink, consisting of a large, stylized blue 'A' shape with a green 'A' shape below it.

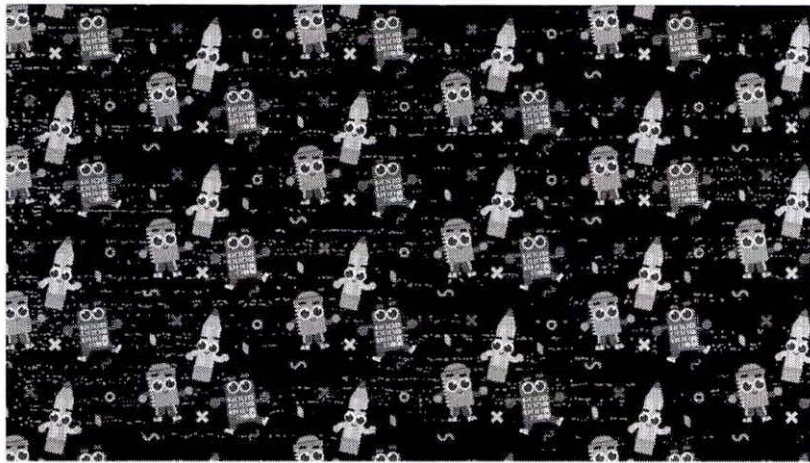

DISEÑOS PRIMARIA 3-6 GRADOS:

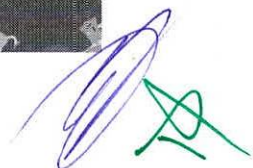
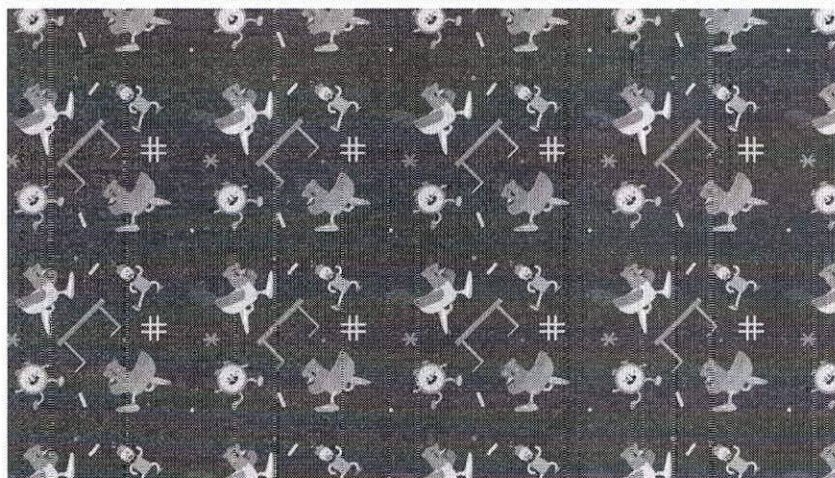
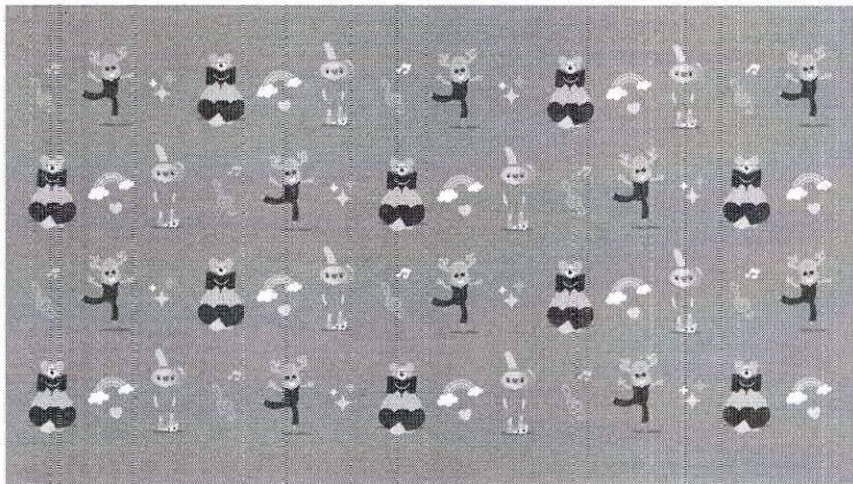

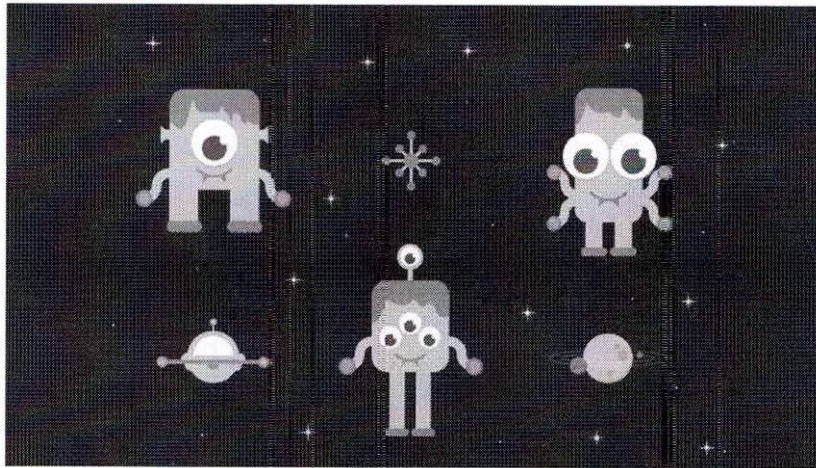
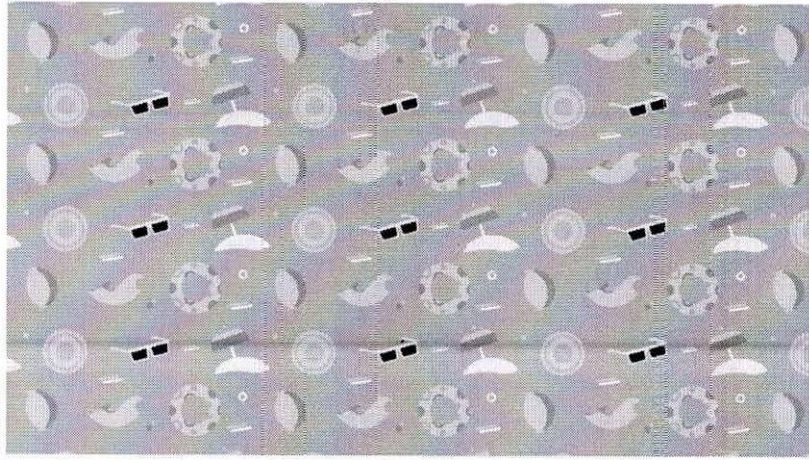

ACCESORIOS:



[Handwritten signature]

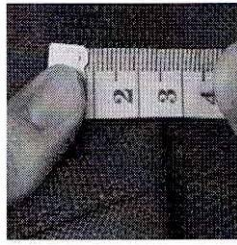

Forro interno
Parte frontal sin
forro

Cintillas

Recrea Logo en
tirante

Jalisco logo en frente

2) NIVEL SECUNDARIA.

- Mochila escolar tipo backpack en lona costurada de poliéster 600 (modelos diferentes, colores y diseño con base a especificaciones marcadas).
- Se debe empaquetar cada mochila con útiles escolares en una bolsa plástica blanca, especificando el grado y con el diseño y logotipo del Gobierno de Jalisco.
- Se deberá empaquetar los paquetes de mochilas con útiles escolares en cajas nuevas de cartón de corrugado doble con las siguientes medidas: 35 cm. de ancho x 60 cm. De largo x 40 cm. de altura, identificados los paquetes de útiles escolares de acuerdo con el nivel escolar.
- La norma de empaque de la caja debe ser de 10 piezas.
- Color externo: Gris Oxford
- Color en base: negro
- Tamaño: Largo 32cm x Ancho15cm x Alto40cm
- Tela de impresión por sublimación blanca y tela gris: 600x300D, 0.53 mm de espesor
- Forro interior: Lado posterior con 210D
- Piping: sin funda de tela en color gris
- Bolsa principal: Cierre #8 de nylon (color gris) + puller normal
- Bolso pequeño delantero: Cierre #5 nylon (color gris) + puller normal, tamaño: 25cm largo x 16cm alto
- Cremallera vertical: Cierre #5 nylon (color gris) + puller normal
- Una bolsa de malla lateral de color negro, tamaño: 12cm largo x 15cm alto, elástico: 1 pulgada (en la parte superior)
- Textil parche: 2 piezas (1pc en la correa 5x4cm, 1pc en la parte delantera 3x3cm)

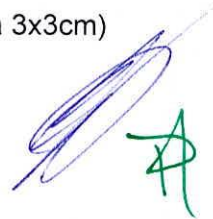

- Correas de corte exterior en estilo "x"



Handwritten signature in blue ink and a green star symbol.

DISEÑOS SECUNDARIA:

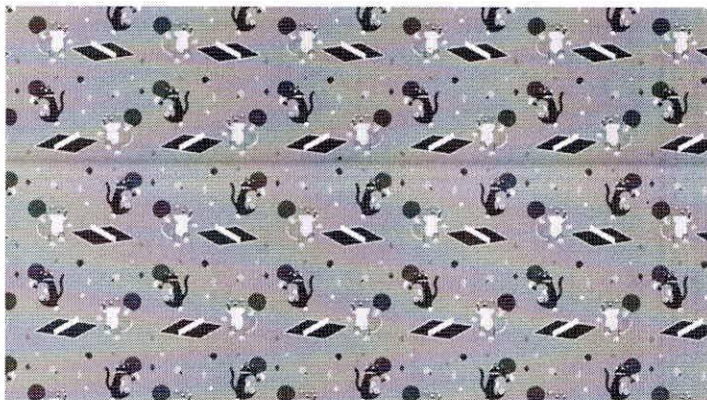

[Handwritten signature in blue and green ink]

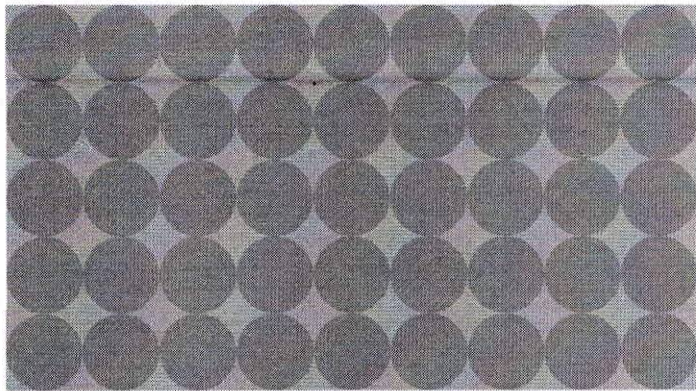
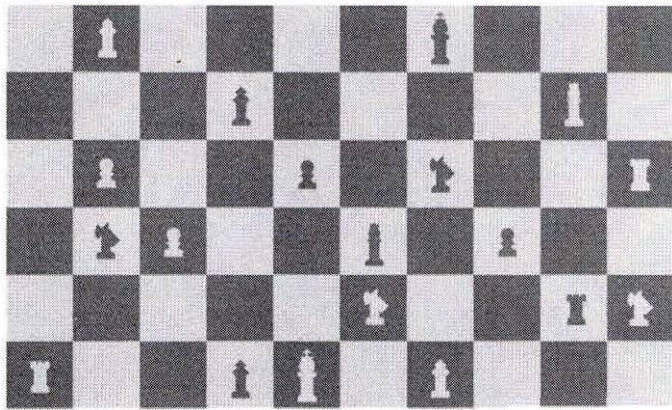

[Handwritten signature]

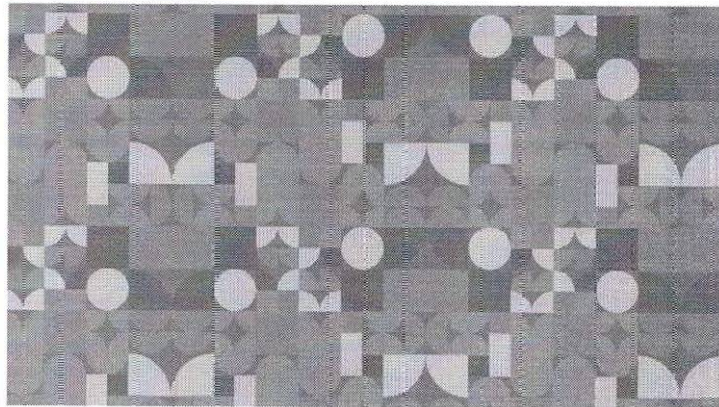
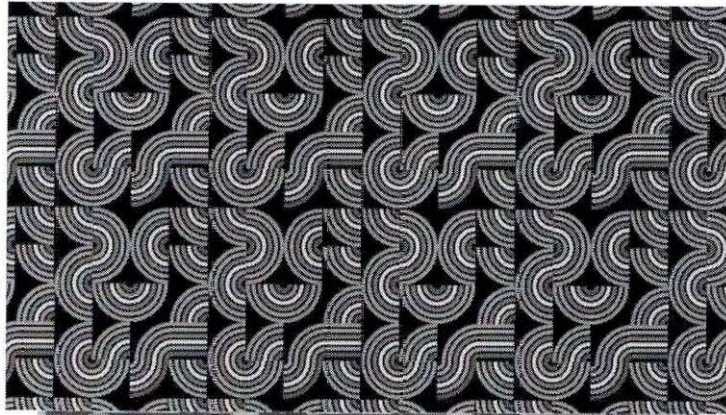

[Handwritten signature in blue and green ink]

ACCESORIOS:

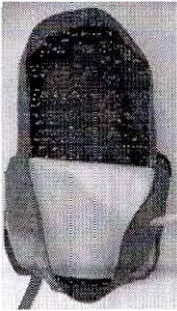

Forro interno
Parte delantera sin forro
Parte posterior con 210D

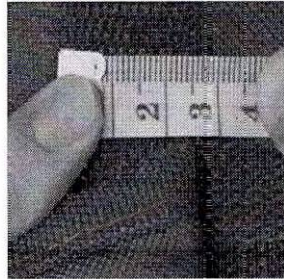

Cintillas 2.5cm



Jalisco logo en frente



Recrea Logo en tirante izquierdo

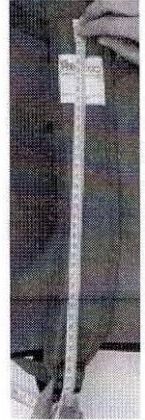

Tirante 37cm

[Handwritten signature in blue ink]
[Handwritten signature in green ink]

DISEÑOS DE ÚTILES

PREESCOLAR

CUADERNO

CAJA DE COLORES

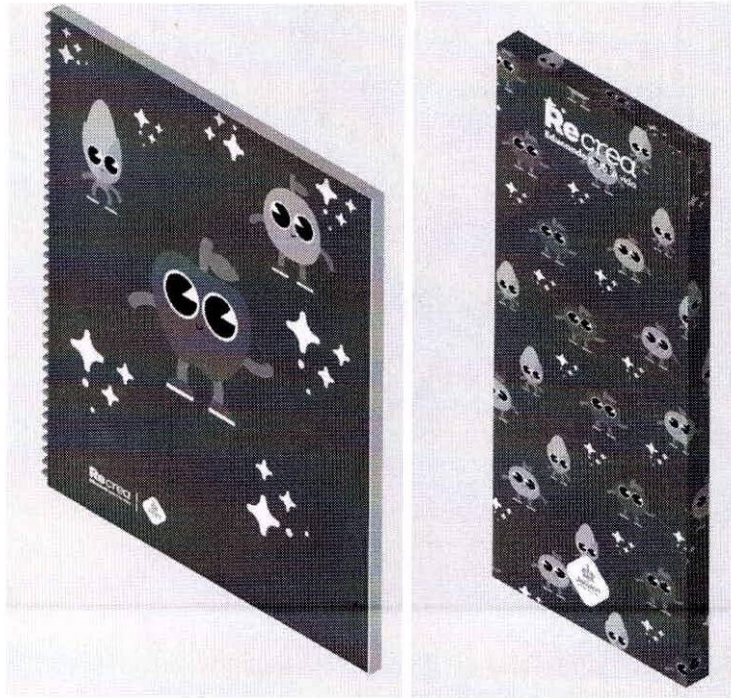

[Handwritten signature]

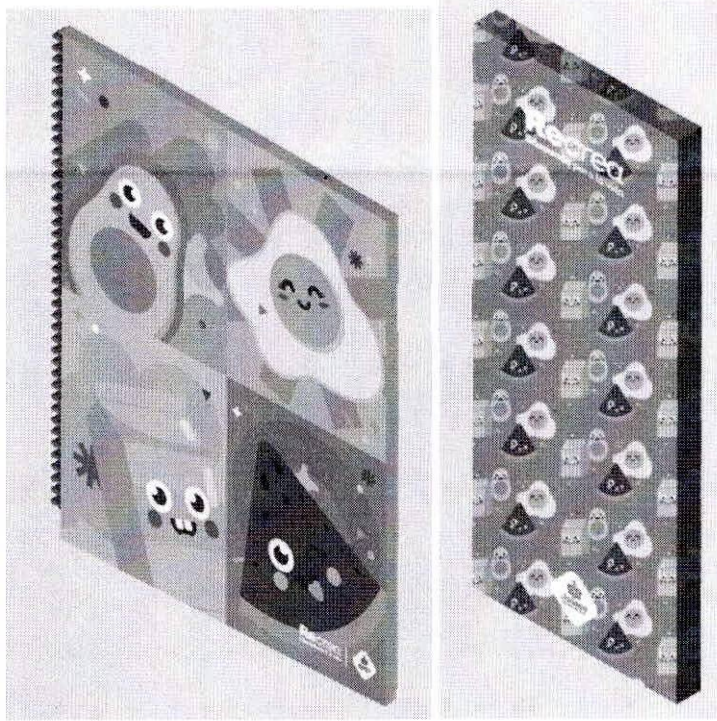

[Handwritten signature]
[Handwritten mark]

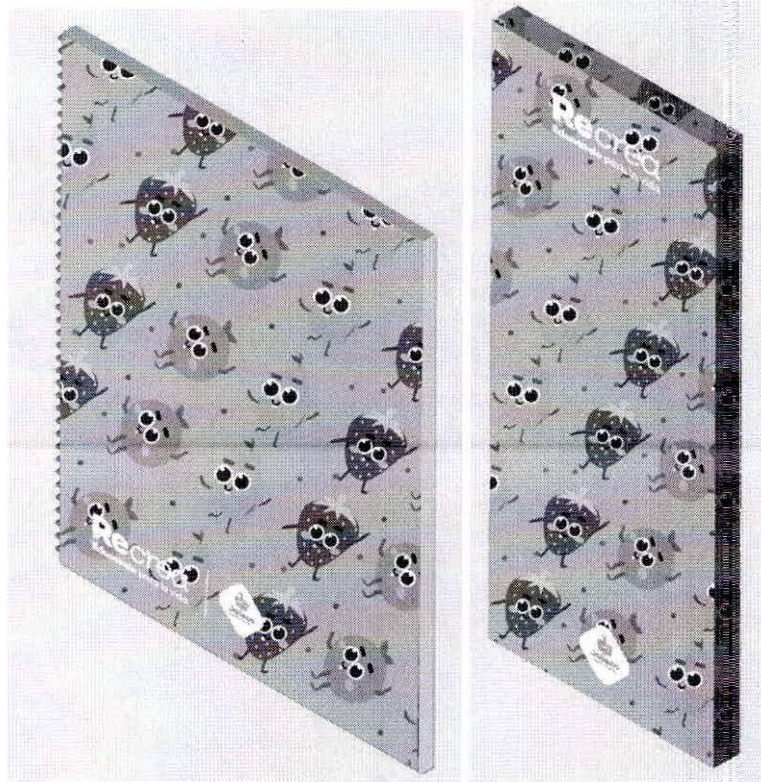

[Handwritten signature]
[Handwritten mark]

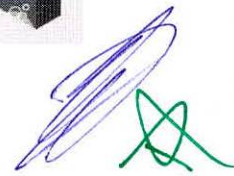

PRIMARIA 1-2

CUADERNOS

CAJA DE COLORES

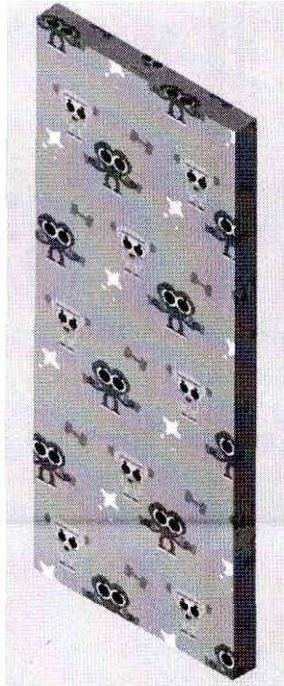
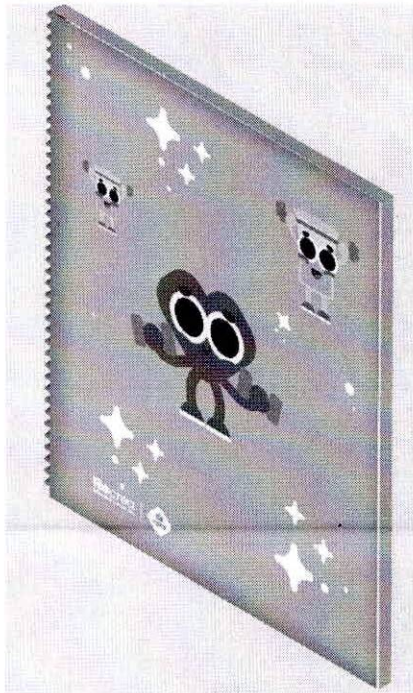

[Handwritten signature]

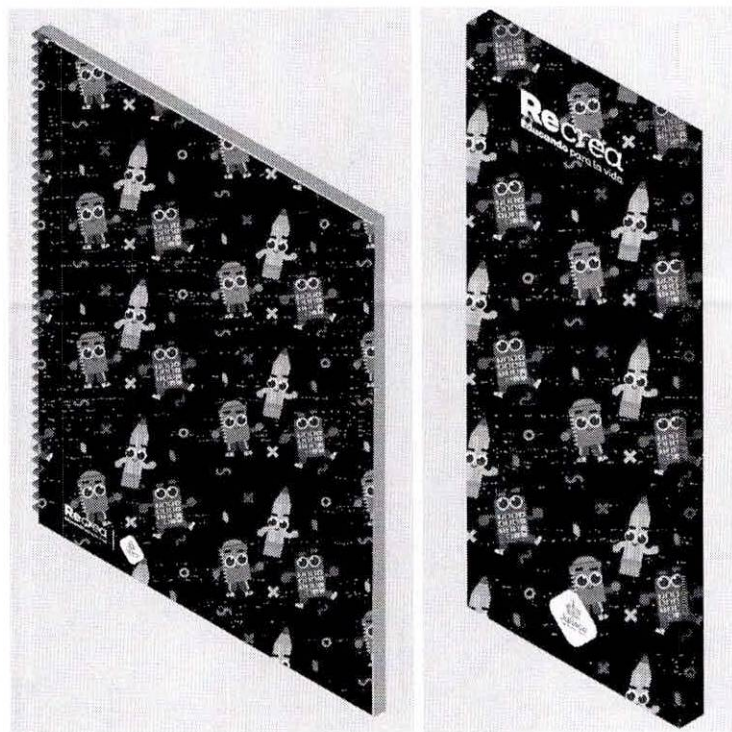

[Handwritten signature in blue and green ink]

PRIMARIA 3-6

CUADERNOS

CAJA DE COLORES

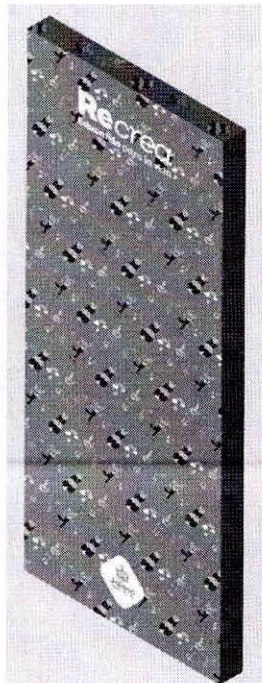

[Handwritten signature]

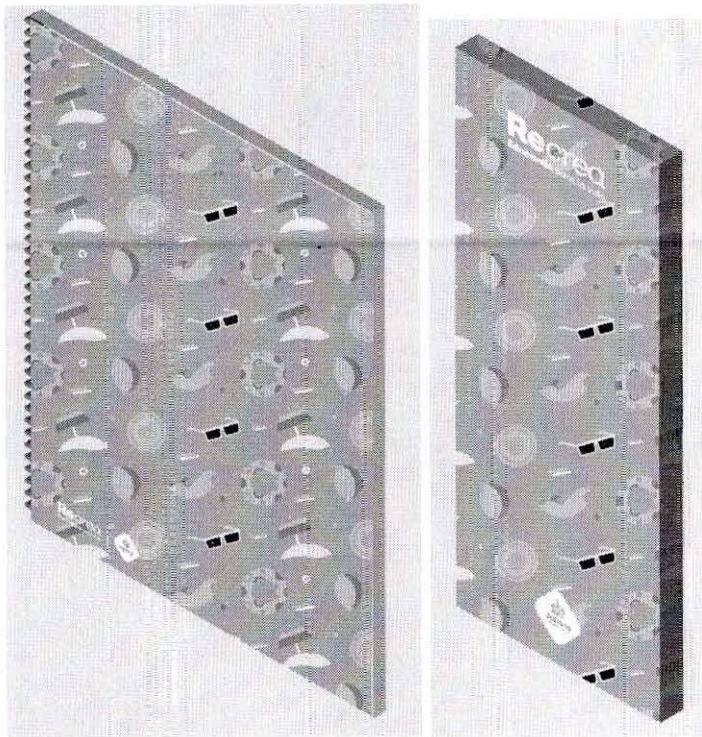
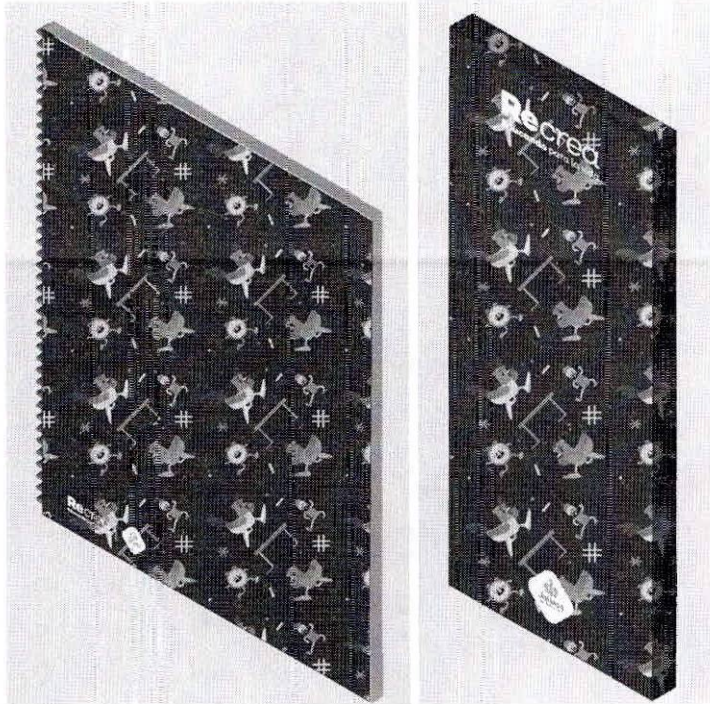

[Handwritten signature in blue and green ink]

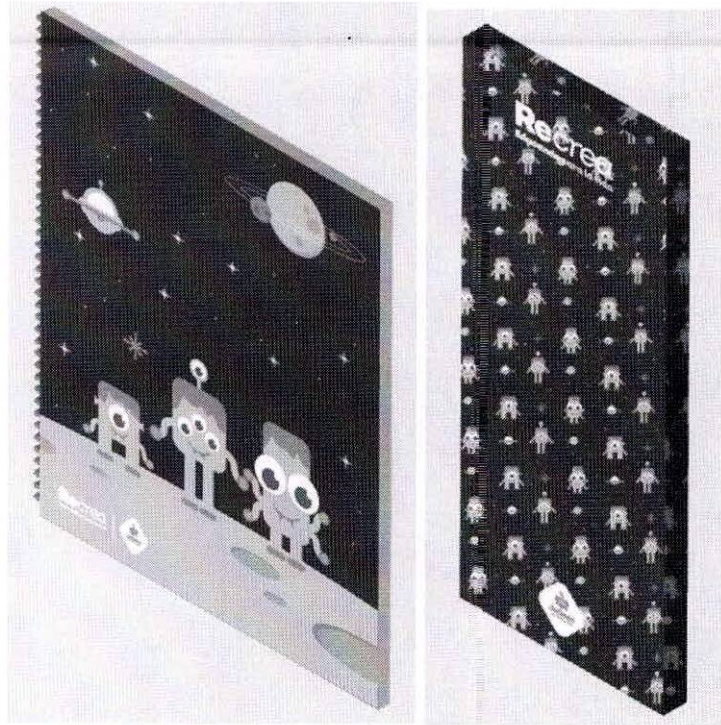

[Handwritten signature in blue and green ink]

SECUNDARIA

CUADERNOS

CAJA DE COLORES

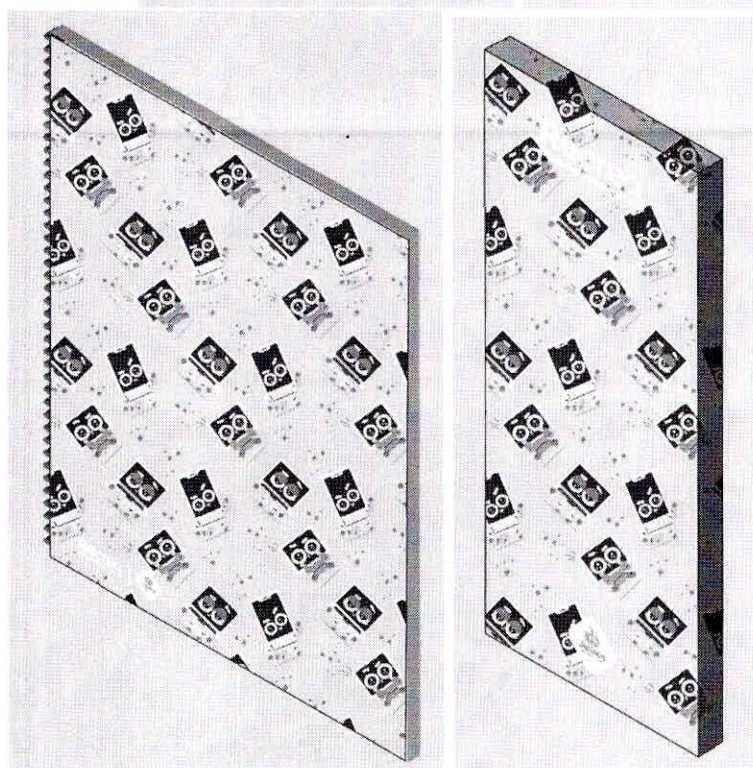
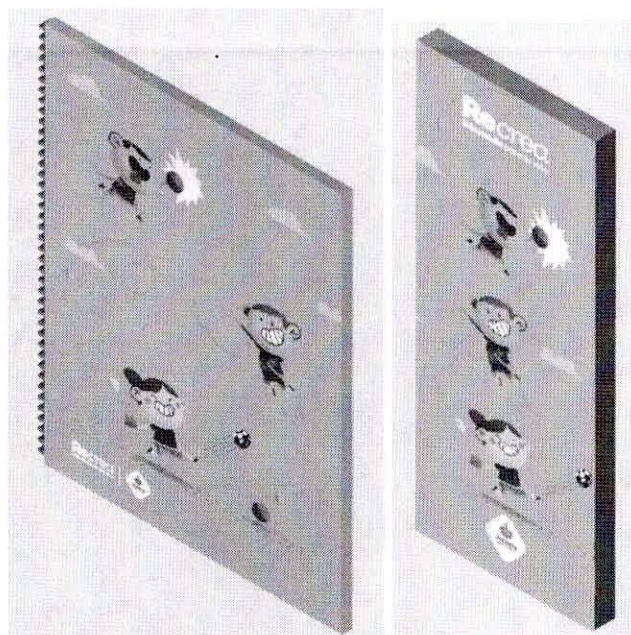

[Handwritten signature in blue and green ink]

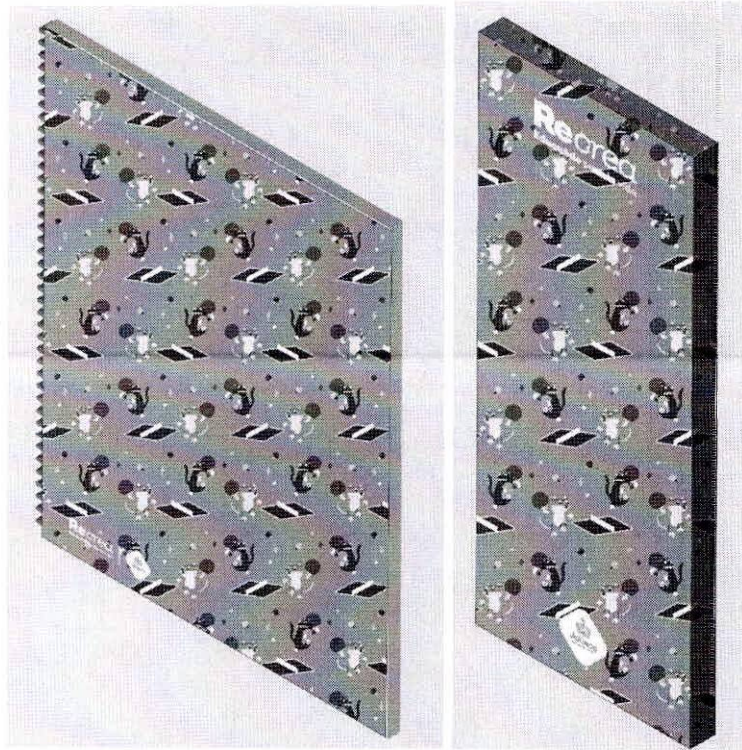

[Handwritten signature]

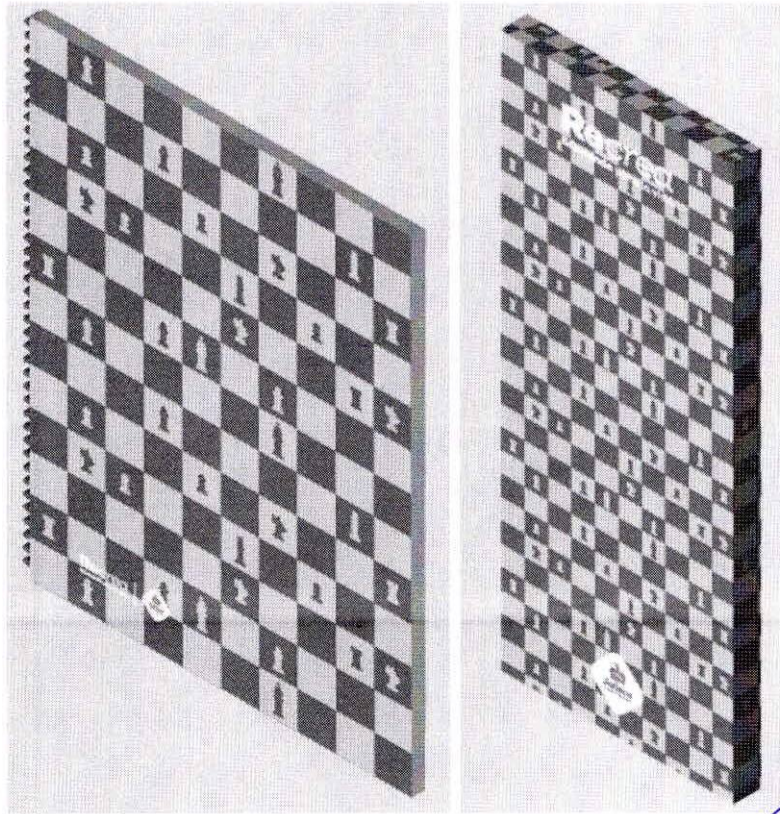

[Handwritten signature]

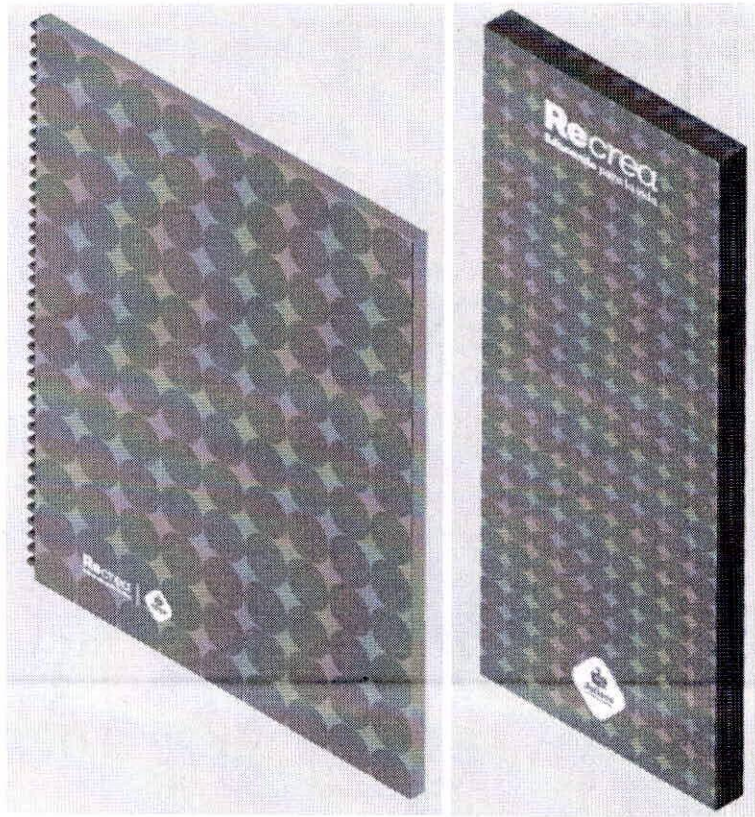

Handwritten signature in blue and green ink.

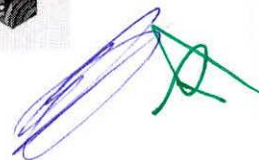
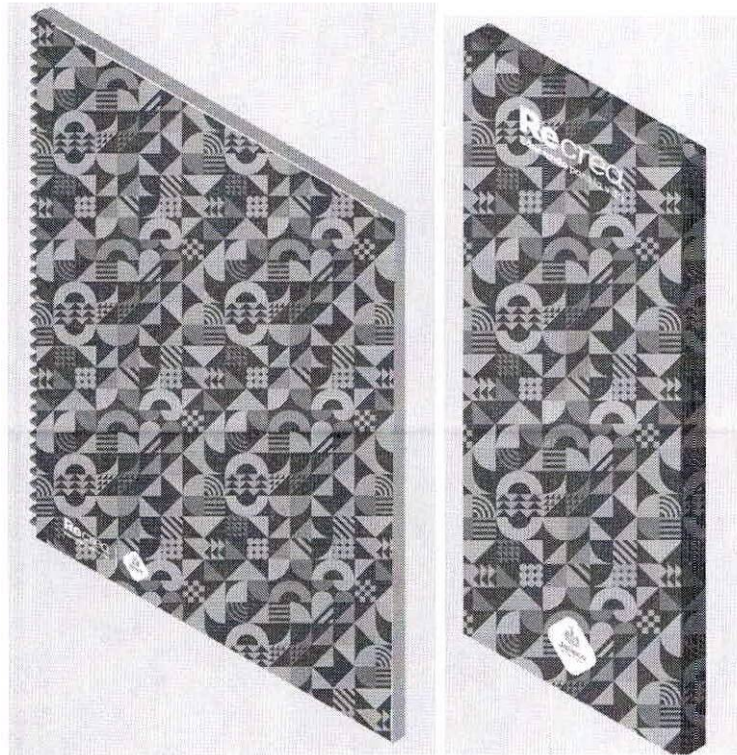



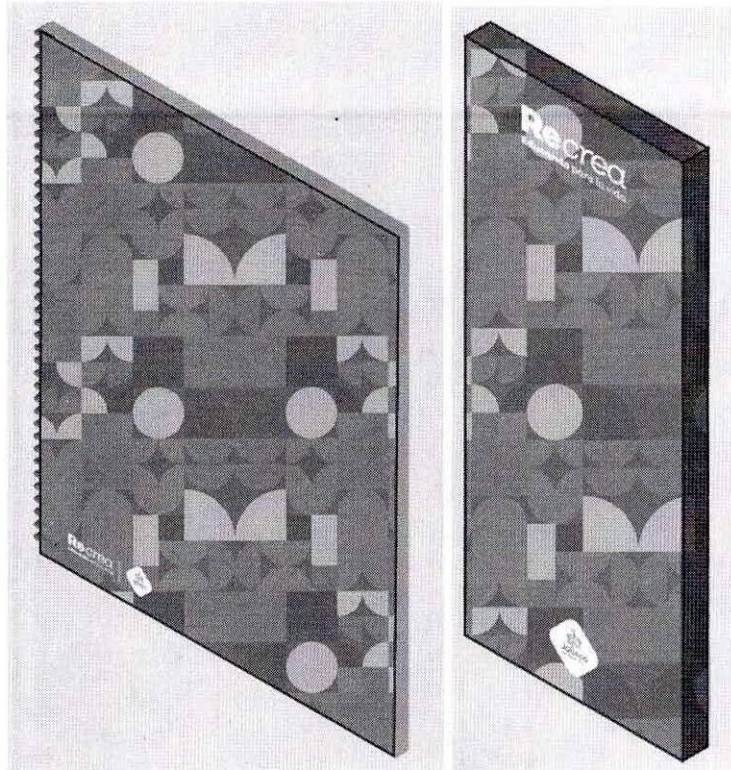

[Handwritten signature in blue ink]
[Handwritten initials 'FH' in green ink]



Todas las Especificaciones Señaladas en este Anexo son Mínimas, por lo que el Licitante Podrá Ofertar Bienes y/o Servicios con Especificaciones y Características Superiores, si así lo Consideran Conveniente

ORDEN DE PAGO
BASES DE LICITACIÓN OM-56/2024

	
MUNICIPIO DE TLAJOMULCO DE ZÚÑIGA, JALISCO DIRECCIÓN DE RECURSOS MATERIALES	
DATOS DE LICITACIÓN	
IMPORTE: \$1,411.00 CON LETRA: MIL CUATROCIENTOS ONCE PESOS, 00/100, M. N.	
	OM-56/2024 "SERVICIO DE ARMADO Y ENSAMBLE DE PAQUETES DE MOCHILAS CON ÚTILES ESCOLARES PARA EL GOBIERNO MUNICIPAL DE TLAJOMULCO DE ZÚÑIGA, JALISCO"
DATOS DEL LICITANTE	
LICITANTE	
R. F. C.	
NO. DE PROVEEDOR (PARA EL CASO DE CONTAR CON NÚMERO)	
NOMBRE DE REPRESENTANTE	
TELÉFONO CELULAR DE CONTACTO	
CORREO ELECTRÓNICO	
 Sello autorización área responsable Municipio de Tlajomulco de Zúñiga, Jalisco Ing. Jose Rafael Martinez Valencia Director de Recursos Materiales 	

Favor de llenar a máquina o con letra de molde