

La Ribera de Cajititlán concentra geográficamente la mayor parte de los atractivos turísticos que tiene el municipio. Estas localidades son pueblos que cuentan con templos franciscanos (joyas arquitectónicas construidos en los siglos XVI, XVII y XVIII), cuentan con una técnica artesanal distinta y por estas particularidades el año pasado FONART declaró en este polígono como **ruta mágica artesanal**.

Son pueblos llenos de magia donde predominan las actividades de pesca y agricultura, de esencia tradicional. El turismo representa para esta zona la principal fuente de ingresos en las familias y a pesar de que reciben alrededor de millón y medio de visitantes por año, aún no han logrado posicionarse como destino turístico principal dentro del AMG.

Se entiende por imagen urbana al conjunto elementos naturales e infraestructura que se combinan para conformar el marco visual de un lugar.

Los turistas buscan experiencias auténticas que los destinos ofertan. La imagen urbana juega un papel determinante en la elección del destino turístico, ya que es de hecho y de facto la variable más importante capaz de mejorar la calidad visual y perceptiva del paisaje urbano.

El turismo representa para la Ribera de Cajititlán la principal fuente de ingresos en las familias de las localidades. De bajar los estándares estaríamos expuestos a reducir el número de visitantes, y por consiguiente, los ingresos.

Para los objetivos anteriores se propone el embellecimiento y rehabilitación a algunas de las fincas de las localidades turísticas de la Ribera de Cajititlán, con miras a una futura declaración de pueblo mágico.

Este proyecto de embellecimiento de fachadas cuenta con un recurso municipal de **3.7 millones de pesos** para intervención de los 5 pueblos de la Ribera: Cajititlán, Cuexcomatitlán, San Juan Evangelista, San Lucas Evangelista y San Miguel Cuyutlán.

El proyecto consta de dos intervenciones, la **intervención física** y la **intervención social**

### Intervención física:

Se intervendrán las fincas, comercios y bardas que se encuentren en las vialidades con mayor tránsito de cada localidad de la Ribera de Cajititlán. Específicamente y de forma estratégica se eligieron para intervención de fachadas de los inmuebles ubicados sobre las vialidades principales que conectan hacia la plaza principal de cada localidad anteriormente señaladas, esto debido a que son las que tienen una mayor visibilidad por los turistas. Tomando en cuenta lo anterior y debido a la disponibilidad presupuestal para el programa, los beneficiarios de la intervención de fachadas serán únicamente las personas que habiten, posean un terreno o negocio.

Los vecinos podrán escoger de entre 4 colores con los cuales se pintará su casa, negocio o barda:

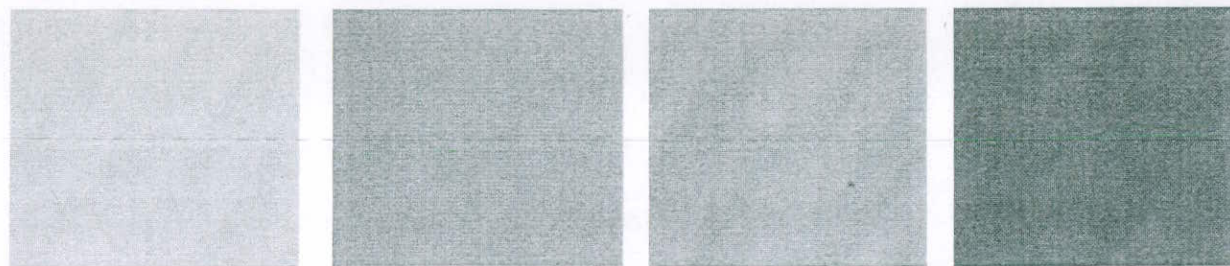

Únicamente serán pintadas las paredes ubicadas dentro de las calles delimitadas.

Las fachadas que presenten decorativos de piedra o adobe natural no serán intervenidas, a menos que el dueño así lo decida

Las herrerías serán pintadas de color negro y la marquesina de puerta y ventanas, blanco.

