

# 6.3.6 ZONA SANTA CRUZ DE LAS FLORES - TOTOLTEPEC

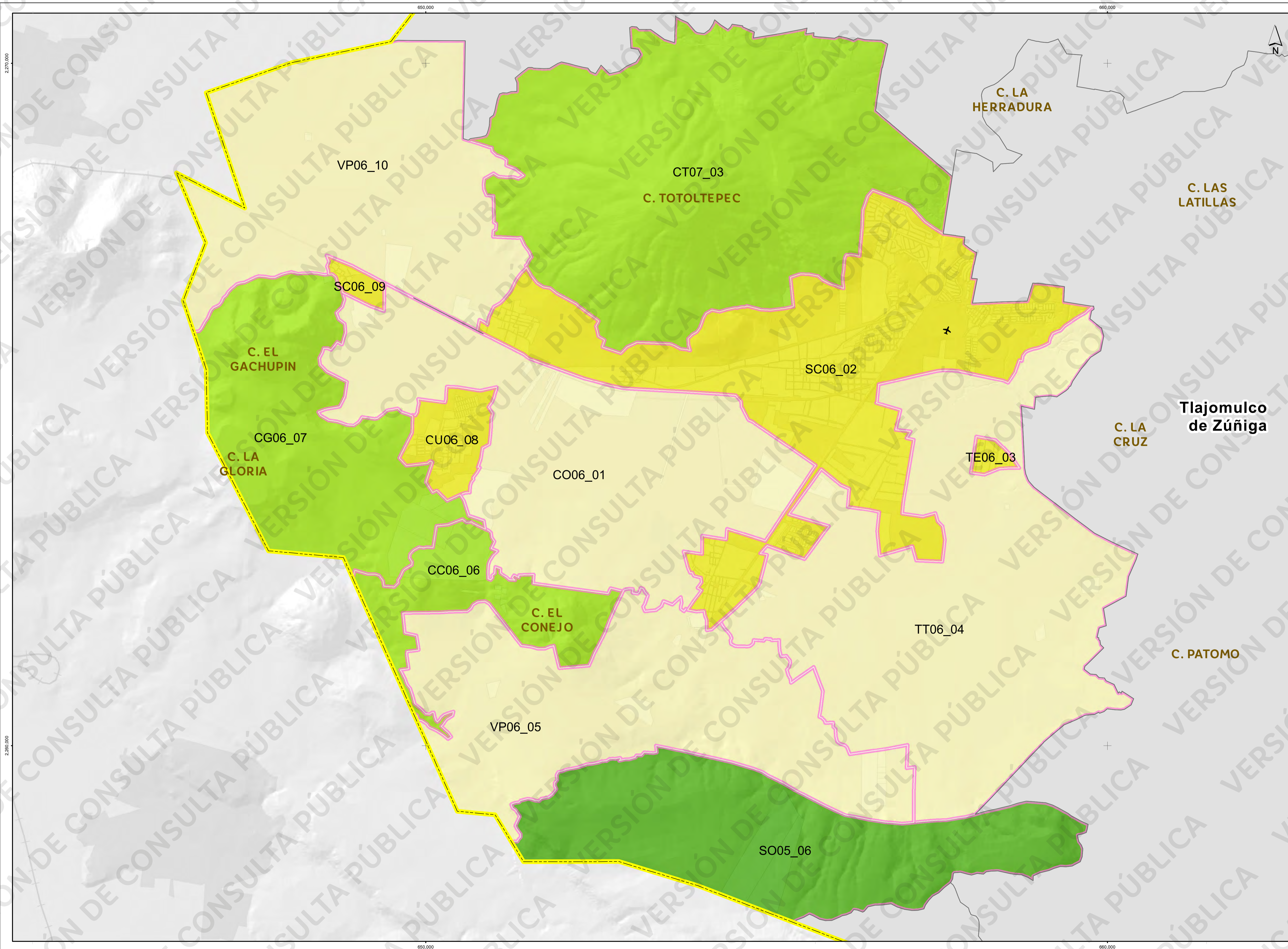

## ORDENAMIENTO ECOLÓGICO LOCAL DEL MUNICIPIO DE TLAJOMULCO DE ZÚÑIGA, JALISCO

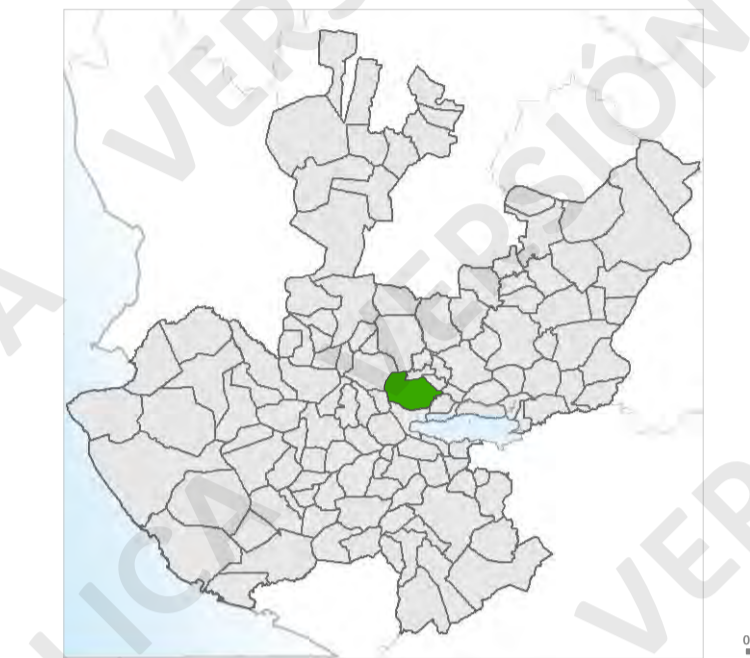

### SIMBOLOGÍA

- POLÍTICA Y USO PREDOMINANTE**
- Aprovechamiento sustentable, Agricultura
  - Aprovechamiento sustentable, Asentamiento humano
  - Aprovechamiento sustentable, Industrial
  - Aprovechamiento sustentable, Infraestructura
  - Preservación, Área natural
  - Restauración, Área natural
  - Protección, Área natural



**CLASIFICACIÓN POR TIPO DE USO**

AG	AGRICULTURA
AH	ASENTAMIENTO HUMANO
AN	ÁREA NATURAL
EC	ECOTURISMO
GA	GANADERÍA
IF	INFRAESTRUCTURA
IN	INDUSTRIAL
TR	TURISMO RURAL

Área de estudio  
 Límite de unidad

Proyección: UTM  
 Zona: 13N  
 Elipsoide: GR S 80  
 Datum: WGS 84  
 Escala: 1:65,000

### FUENTE

Elaboración propia a partir de:  
 Curvas de nivel del conjunto de datos vectoriales 1:50,000, INEGI.  
 Marco Geográfico Municipal, 2015, INE-GI.  
 Altimetría IT-Jalisco, equidistancia 1m, 2016.  
 Información vectorial catastral, asentamiento de Tlajomulco de Zúñiga, 2016.  
 Levantamiento en campo y fotointerpretación de imagen CATASRAL 2015 y Landsat 2016.

Fecha de elaboración: Julio, 2017



Responsable del proyecto:  
 Dr. Gabriel Torres González  
 Dra. Ofelia Pérez Peña

Responsable de Geomática y Edición:  
 Lic. Jorge Alberto Cruz Barbosa

Autor:  
 Dr. Gabriel Torres González  
 Dra. Ofelia Pérez Peña  
 Dr. Héctor Gerardo Frías Ureña  
 Lic. Jorge Alberto Cruz Barbosa