

6.3.1 ZONA SAN AGUSTÍN - LA PRIMAVERA

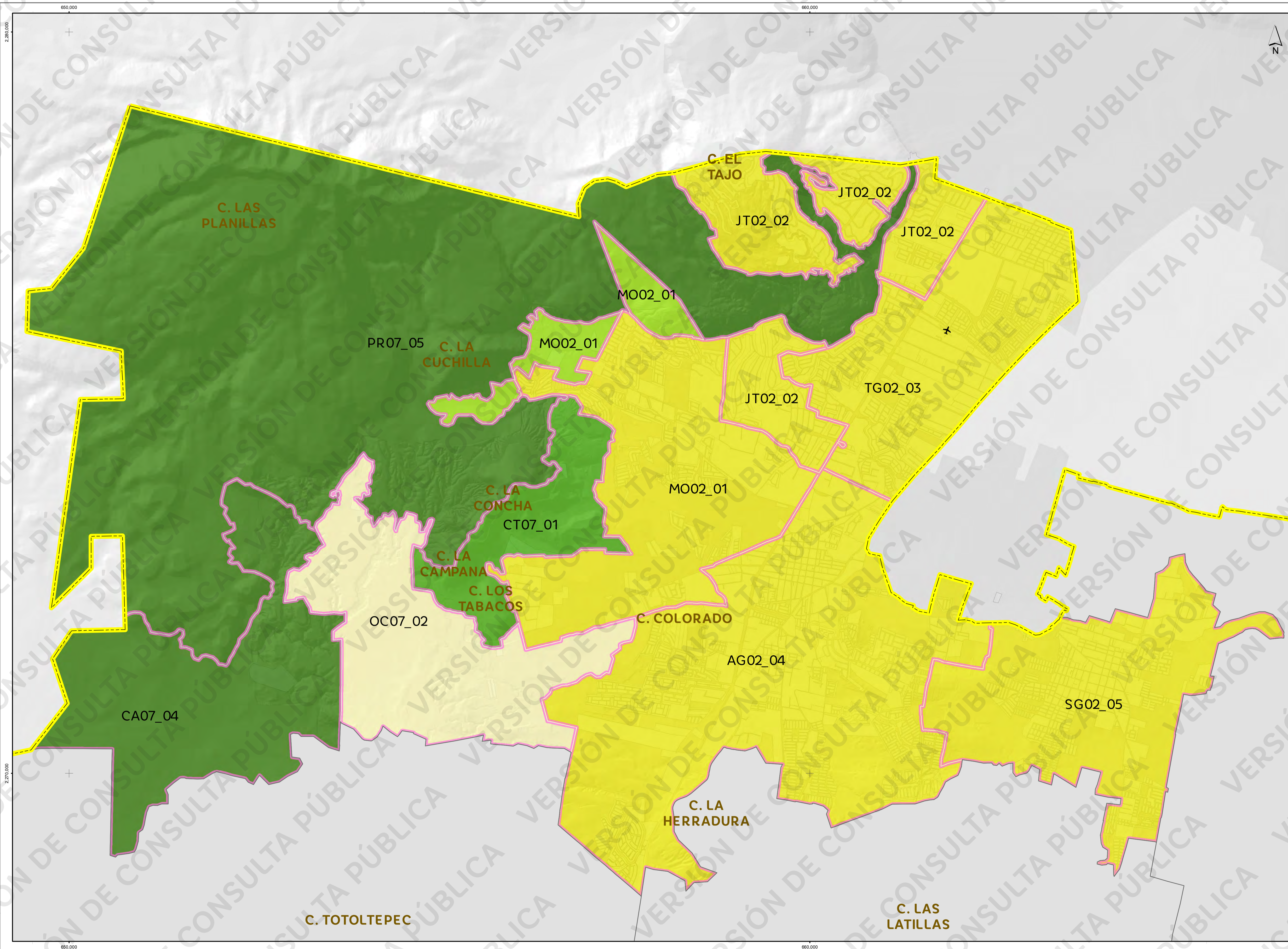

ORDENAMIENTO ECOLÓGICO LOCAL DEL MUNICIPIO DE TLAJOMULCO DE ZÚÑIGA, JALISCO

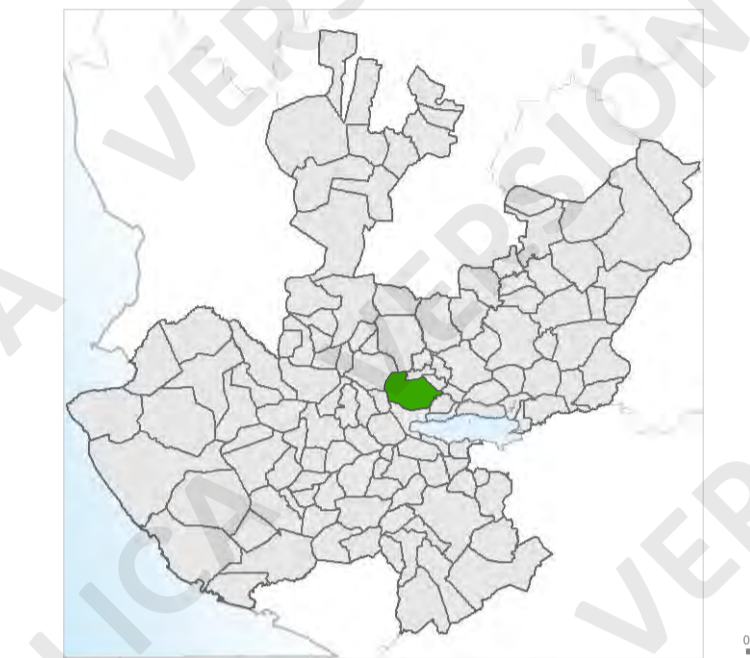

SIMBOLOGÍA

- POLÍTICA Y USO PREDOMINANTE**
- Aprovechamiento sustentable, Agricultura
 - Aprovechamiento sustentable, Asentamiento humano
 - Aprovechamiento sustentable, Industrial
 - Aprovechamiento sustentable, Infraestructura
 - Preservación, Área natural
 - Restauración, Área natural
 - Protección, Área natural



CLASIFICACIÓN POR TIPO DE USO

- AG AGRICULTURA
- AH ASENTAMIENTO HUMANO
- AN ÁREA NATURAL
- EC ECOTURISMO
- GA GANADERÍA
- IF INFRAESTRUCTURA
- IN INDUSTRIAL
- TR TURISMO RURAL

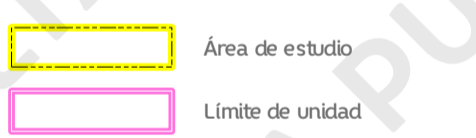

Proyección: UTM
 Zona: 13N
 Elipsoide: GR 80
 Datum: WGS 84
 Escala: 1:65,000

FUENTE

Elaboración propia a partir de:
 Cuentas de nivel del conjunto de datos vectoriales 1:50,000, INEGI.
 Marco Geográfico Municipal 2015, INE-GI.
 Altimetría IT-Jalisco, equidistancia 1m, 2016.
 Información vectorial catastral, aguntamiento de Tlajomulco de Zúñiga, 2016.
 Levantamiento en campo y fotointerpretación de imagen CATASTRAL 2015 y Landsat 2016.

Fecha de elaboración: Julio, 2017



Responsable del proyecto:
 Dr. Gabriel Torres González
 Dra. Ofelia Pérez Peña

Responsable de Geomática y Edición:
 Lic. Jorge Alberto Cruz Barbosa

Autor:
 Dr. Gabriel Torres González
 Dra. Ofelia Pérez Peña
 Dr. Héctor Gerardo Frijas Ureña
 Lic. Jorge Alberto Cruz Barbosa