

6.0 MODELO DE ORDENAMIENTO TERRITORIAL UGAS



ORDENAMIENTO ECOLÓGICO LOCAL DEL MUNICIPIO DE TLAJOMULCO DE ZÚÑIGA, JALISCO



SIMBOLOGÍA

- POLÍTICA Y USO PREDOMINANTE**
- Aprovechamiento sustentable: Agricultura
 - Aprovechamiento sustentable: Asentamiento humano
 - Aprovechamiento sustentable: Industrial
 - Aprovechamiento sustentable: Infraestructura
 - Preservación, Área natural
 - Restauración, Área natural
 - Protección, Área natural

LC04_14RE-AN-EC

NOMBRE DE UGA: COMPLEJO UGA POLÍTICA USO COMARCABILIDAD

- CLASIFICACIÓN POR TIPO DE USO**
- AG AGRICULTURA
 - AH ASENTAMIENTO HUMANO
 - AN ÁREA NATURAL
 - EC ECOTURISMO
 - GA GANADERÍA
 - IF INFRAESTRUCTURA
 - IN INDUSTRIAL
 - TR TURISMO RURAL
- Manzana
- Área de estudio
 - Área de estudio
 - Límite de unidad

Proyección: UTM
Zona: 13N
Eliпсоide: GR S 80
Datum: WGS 84
Escala: 1:65,000

FUENTE

Elaboración propia a partir de:
Curvas de nivel del conjunto de datos vectoriales 1:50,000, INEGI.
Marco Geográfico Municipal 2015, INEGI.
Altimetría IIT-Jalisco, equidistancia 1m, 2016.
Información vectorial catastral, aguntamiento de Tlajomulco de Zúñiga, 2016.
Levantamiento en campo y fotointerpretación de imagen CATASTRAL 2015 y Landsat 2016.

Fecha de elaboración: Julio, 2017



Responsable del proyecto:
Dr. Gabriel Torres González
Dra. Ofelia Pérez Peña

Responsable de Geomática y Edición:
Lic. Jorge Alberto Cruz Barbosa

Autor:
Dr. Héctor Gerardo Frias Ureña
Dr. Gabriel Torres González
Lic. Jorge Alberto Cruz Barbosa

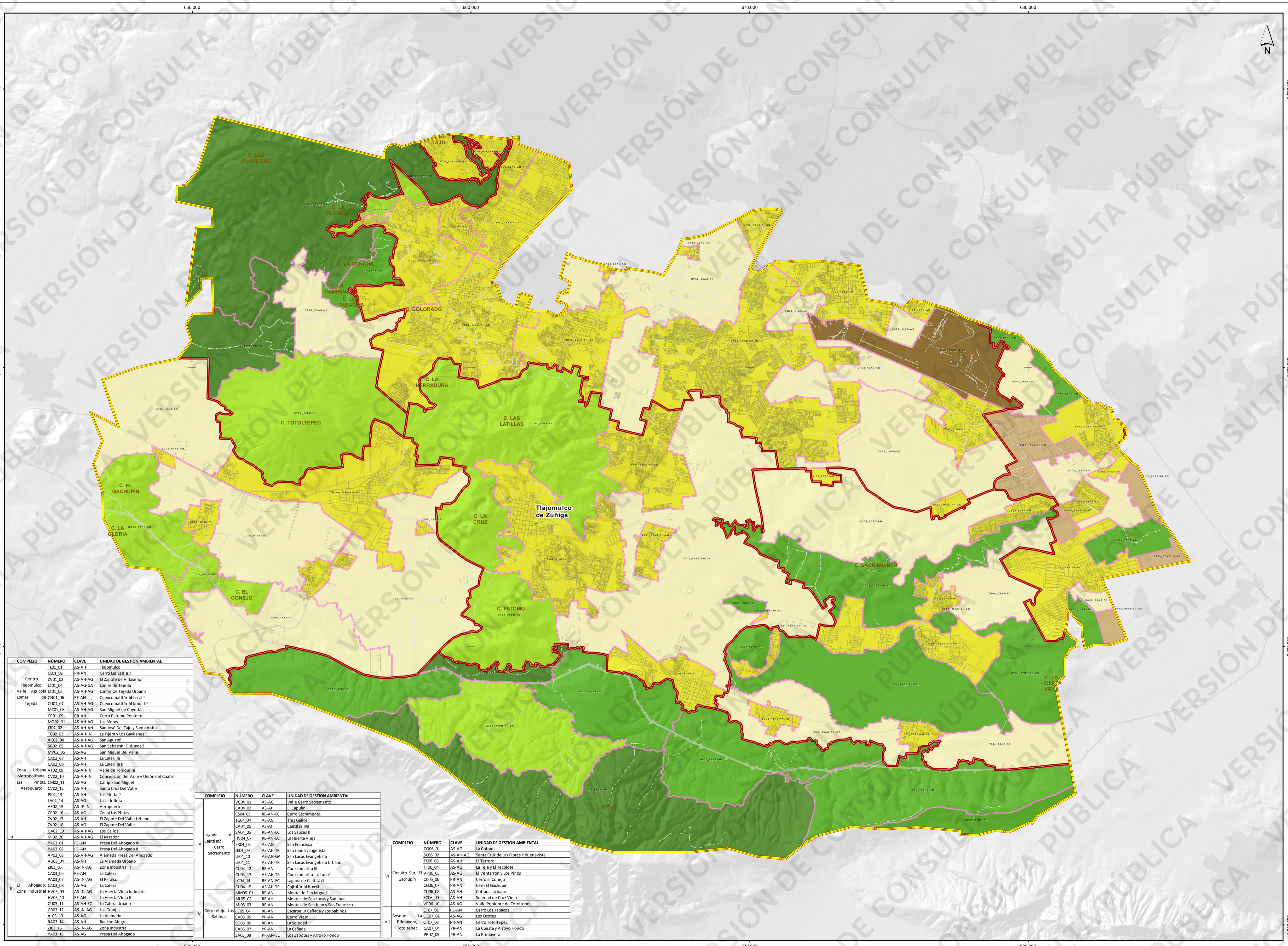

COMPLEJO	NÚMERO	CLAVE	UNIDAD DE GESTIÓN AMBIENTAL
I	TL01_01	AS-AH	Tlajomulco
	TL01_02	PR-AN	Cerro Las Latillas II
	ZV01_03	AS-AH-AG	El Zapote de Villaseñor
	TL01_04	AS-AG-GA	Lomas de Tejada
	TL01_05	AS-AH-AG	Lomas de Tejada Urbano
	CN01_06	RE-AN	Cuexcomatán N. sur al B
	CU01_07	AS-AH-AG	Cuexcomatán W. Baro. III
	MC01_08	AS-AH-AG	San Miguel de Cuatitlan
	CP01_09	PR-AN	Cerro Patomo Poniente
	MO02_01	AS-AH-AG	Las Moras
	JT02_02	AS-AH-AN	San José del Tajo y Santa Anita
	TE02_03	AS-AH-IN	La Tierra y Los Gavilanes
	AG02_04	AS-AH-AG	San Agustín
	SG02_05	AS-AH-AG	San Sebastián E. Grandet
	MM02_06	AS-AH-AG	San Miguel del Valle
	CA02_07	AS-AH	La Calera I
CA02_08	AS-AH	La Calera II	
VT02_09	AS-AH-IN	Valle de Tototepic	
CV02_10	AS-AH-IN	Concepción del Valle y Unión del Cuatro	
CM02_11	AS-AG	Campo San Miguel	
CV02_12	AS-AG	Santa Cruz del Valle	
PR02_13	AS-AH	Las Pintas	
LA02_14	AS-AG	La Ladrillera	
AE02_15	AS-IF-IN	Aeropuerto	
CP02_16	AS-AG	Camal Las Pintas	
ZV02_17	AS-AH	El Zapote del Valle Urbano	
ZV02_18	AS-AG	El Zapote del Valle	
GA02_19	AS-AH-AG	Los Gallos	
MI02_20	AS-AH-AG	El Mirador	
PA03_01	RE-AN	Presa Del Ahogado III	
PA03_02	RE-AN	Presa Del Ahogado II	
AP03_03	AS-AH-AG	Alameda Presa Del Ahogado	
AU03_04	AS-AH	La Alameda Urbano	
ZI03_05	AS-IN-AG	Zona Industrial II	
CA03_06	RE-AN	La Calera II	
PA03_07	AS-IN-AG	El Parícuti	
CA03_08	AS-AG	La Calera	
HI03_09	AS-IN-AG	La Huerta Vieja Industrial	
HI03_10	RE-AN	La Huerta Vieja	
CU03_11	AS-AH-EC	La Calera Urbano	
AS03_12	AS-IN-AG	Las Granjas	
AL03_13	AS-AG	La Alameda	
PA03_14	AS-AH	Rancho Alegre	
ZI03_15	AS-IN-AG	Zona Industrial	
PA03_16	AS-AG	Presa Del Ahogado	

COMPLEJO	NÚMERO	CLAVE	UNIDAD DE GESTIÓN AMBIENTAL
IV	VC04_01	AS-AG	Valle Cerro Sacramento
	CA04_02	AS-AH	El Capullín
	CS04_03	RE-AH-EC	Cerro Sacramento
	TE04_04	AS-AG	Tres Gallos
	CA04_05	AS-AH	Cajitlán III
	SA04_06	RE-AN-EC	Los Saleres II
	LA04_07	RE-AN-EC	La Huerta Vieja
	FR04_08	AS-AG	San Francisco
	JE04_09	AS-AH-TR	San Juan Evangelista
	LE04_10	AS-AG-GA	San Lucas Evangelista
	LE04_11	AS-AH-TR	San Lucas Evangelista Urbano
V	CU04_12	RE-AN	Cuexcomatán III
	CU04_13	AS-AH-TR	Cuexcomatán W. Baro. III
	LC04_14	RE-AN-EC	Laguna de Cajitlán III
	CU04_15	AS-AH-TR	Cajitlán W. Baro. III
	MM05_01	RE-AN	Monte de San Miguel
MM05_02	RE-AH	Montes de San Lucas y San Juan	
MM05_03	RE-AN	Montes de San Juan y San Francisco	
EC05_04	RE-AN	Escarpe La Cañada y Los Sabinos	
CV05_05	PR-AN	Cerro Viejo	
SO05_06	RE-AN	La Soledad	
CA05_07	PR-AN	La Cañada	
ZA05_08	PR-AN-EC	Los Zapotes y Arroyo Hondo	

COMPLEJO	NÚMERO	CLAVE	UNIDAD DE GESTIÓN AMBIENTAL
VI	CO06_01	AS-AG	La Cofría
	SC06_02	AS-AH-AG	Santa Cruz de Las Flores y Buenavista
	TE06_03	AS-AH	El Terreno
VII	TI06_04	AS-AG	La Teja y El Tecolote
	EL06_05	AS-AG	El Ventarrón y Los Pinos
	CC06_06	PR-AN	Cerro El Conejo
	CC06_07	PR-AN	Cerro El Gachupín
	CU06_08	AS-AH	Cofradía Urbano
VIII	SO06_09	AS-AH	Sociedad de Cruz Vieja
	VP06_10	AS-AG	Valle Poniente de Tototepic
	CT07_01	RE-AN	Cerro Viejo
	OC07_02	AS-AG	Los Ocotles
	CT07_03	PR-AN	Cerro Tototepic
IX	CA07_04	PR-AN	La Cuesta y Arroyo Hondo
	PR07_05	PR-AN	La Primavera